



เอกสารงบประมาณรายจ่ายเพิ่มเติม
ประจำปีงบประมาณ พ.ศ. ๒๕๖๐
ฉบับที่ ๒

เล่มที่ ๓

- แผนงานบูรณาการเสริมสร้างความเข้มแข็งและยั่งยืน
ให้กับเศรษฐกิจภายในประเทศ (ต่อ)
 - พื้นที่กลุ่มจังหวัดภาคตะวันออกเฉียงเหนือ รวม ๕ กลุ่ม

สำนักงานงบประมาณ
สำนักนายกรัฐมนตรี



เอกสารงบประมาณรายจ่ายเพิ่มเติม
ประจำปีงบประมาณ พ.ศ. ๒๕๖๐
ฉบับที่ ๒

เล่มที่ ๓

- แผนงานบูรณาการเสริมสร้างความเข้มแข็งและยั่งยืน
ให้กับเศรษฐกิจภายในประเทศ (ต่อ)
 - พื้นที่กลุ่มจังหวัดภาคตะวันออกเฉียงเหนือ รวม ๕ กลุ่ม

สำนักงานงบประมาณ
สำนักนายกรัฐมนตรี

สารบัญ

หน้า

1 แผนงานบูรณาการเสริมสร้างความเข้มแข็งและยั่งยืนให้กับเศรษฐกิจภายในประเทศ

1) ส่วนราชการและกลุ่มจังหวัดในพื้นที่ภาคตะวันออกเฉียงเหนือตอนบน 1	1
2) กลุ่มจังหวัดในพื้นที่ภาคตะวันออกเฉียงเหนือตอนบน 2	63
3) ส่วนราชการและกลุ่มจังหวัดในพื้นที่ภาคตะวันออกเฉียงเหนือตอนกลาง	123
4) ส่วนราชการและกลุ่มจังหวัดในพื้นที่ภาคตะวันออกเฉียงเหนือตอนล่าง 1	171
5) กลุ่มจังหวัดในพื้นที่ภาคตะวันออกเฉียงเหนือตอนล่าง 2	219

1. แผนภาพความเชื่อมโยงพื้นที่กลุ่มจังหวัด

ส่วนราชการ และกลุ่มจังหวัดในพื้นที่ภาคตะวันออกเฉียงเหนือตอนบน 1
งบประมาณรายจ่ายเพิ่มเติมประจำปีงบประมาณ พ.ศ. 2560 จำนวน 4,327.0999 ล้านบาท

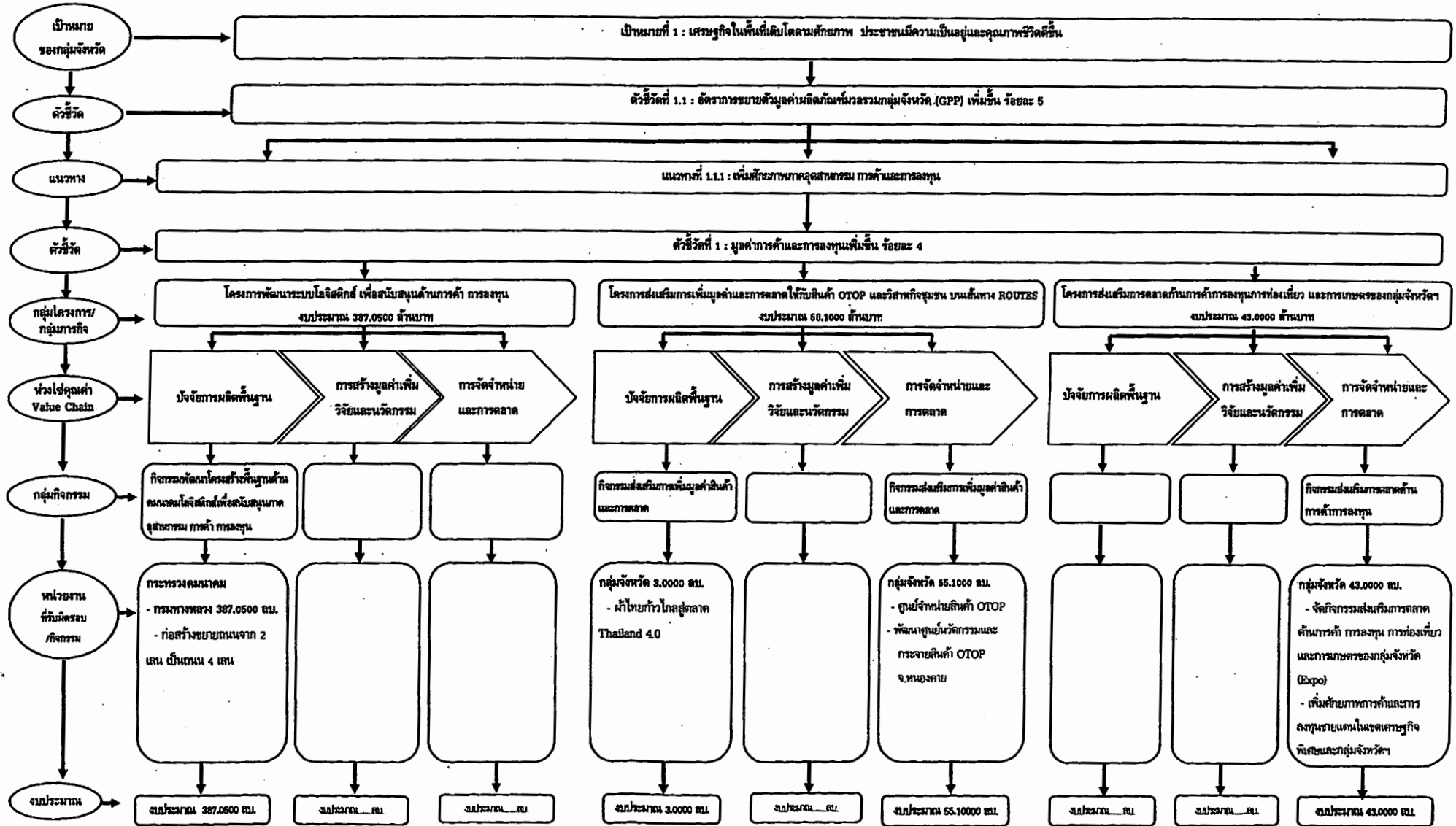

ส่วนราชการ และกลุ่มจังหวัดในพื้นที่ภาคตะวันออกเฉียงเหนือตอนบน 1
งบประมาณรายจ่ายเพิ่มเติมประจำปีงบประมาณ พ.ศ. 2560 จำนวน 4,327.0999 ล้านบาท

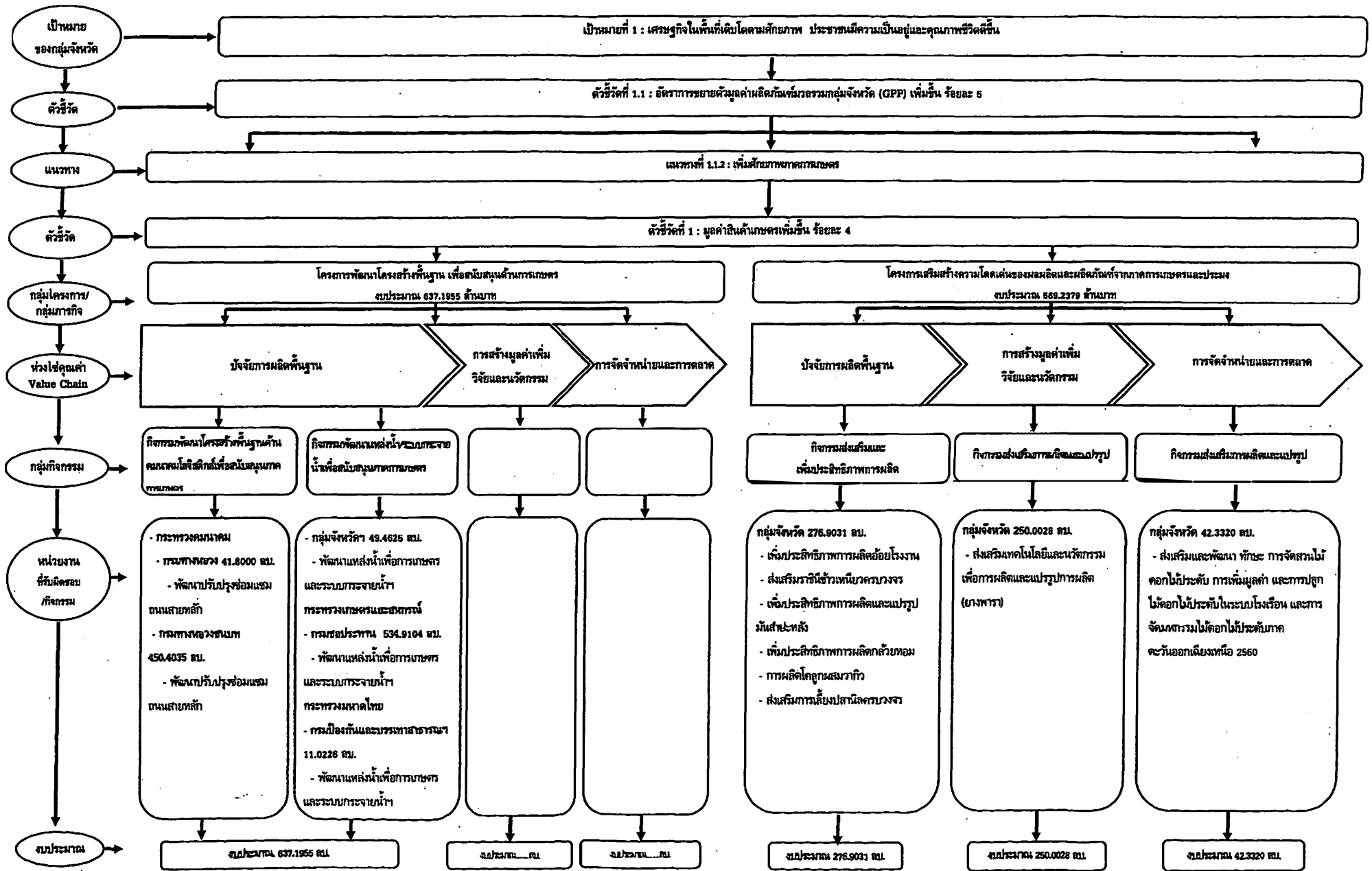

ส่วนราชการ และกลุ่มจังหวัดในพื้นที่ภาคตะวันออกเฉียงเหนือตอนบน 1
งบประมาณรายจ่ายเพิ่มเติมประจำปีงบประมาณ พ.ศ. 2560 จำนวน 4,327.0999 ล้านบาท

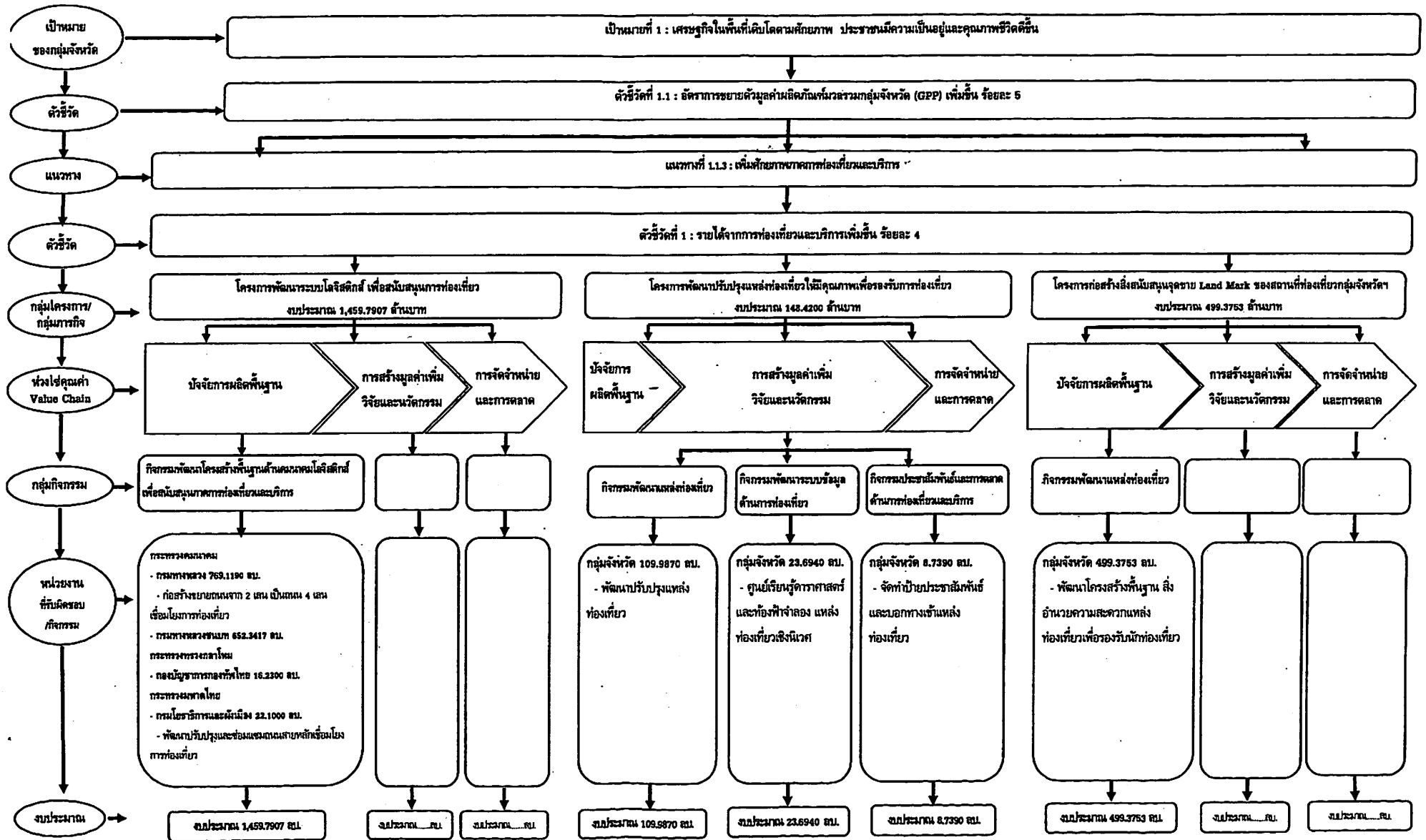

ส่วนราชการ และกลุ่มจังหวัดในพื้นที่ภาคตะวันออกเฉียงเหนือตอนบน 1
งบประมาณรายจ่ายเพิ่มเติมประจำปีงบประมาณ พ.ศ. 2560 จำนวน 4,327.0999 ล้านบาท

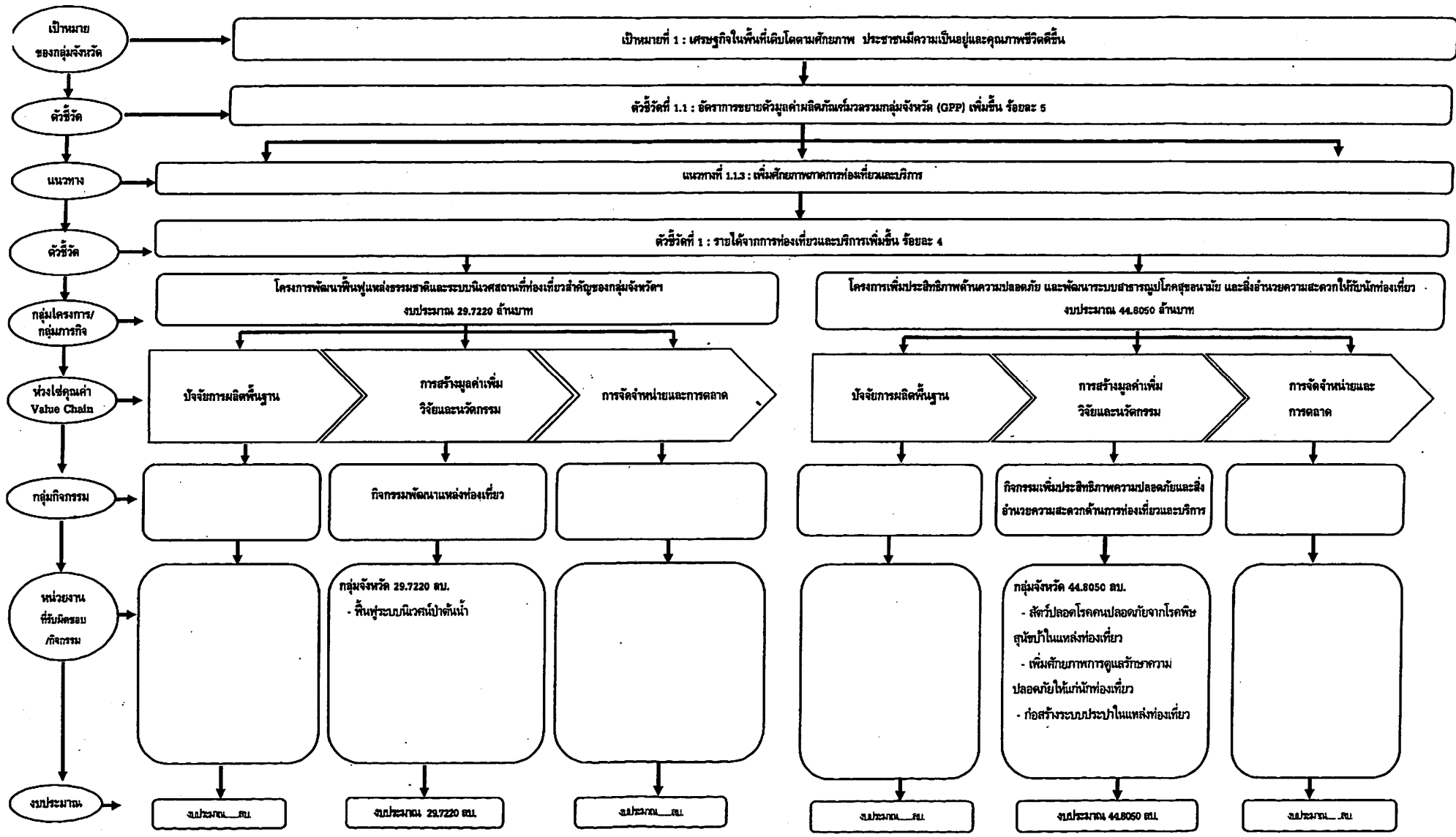

1. แผนภาพความเชื่อมโยงพื้นที่กลุ่มจังหวัด

ส่วนราชการ และกลุ่มจังหวัดในพื้นที่ภาคตะวันออกเฉียงเหนือตอนบน 1
งบประมาณรายจ่ายเพิ่มเติมประจำปีงบประมาณ พ.ศ. 2560 จำนวน 4,327.0999 ล้านบาท

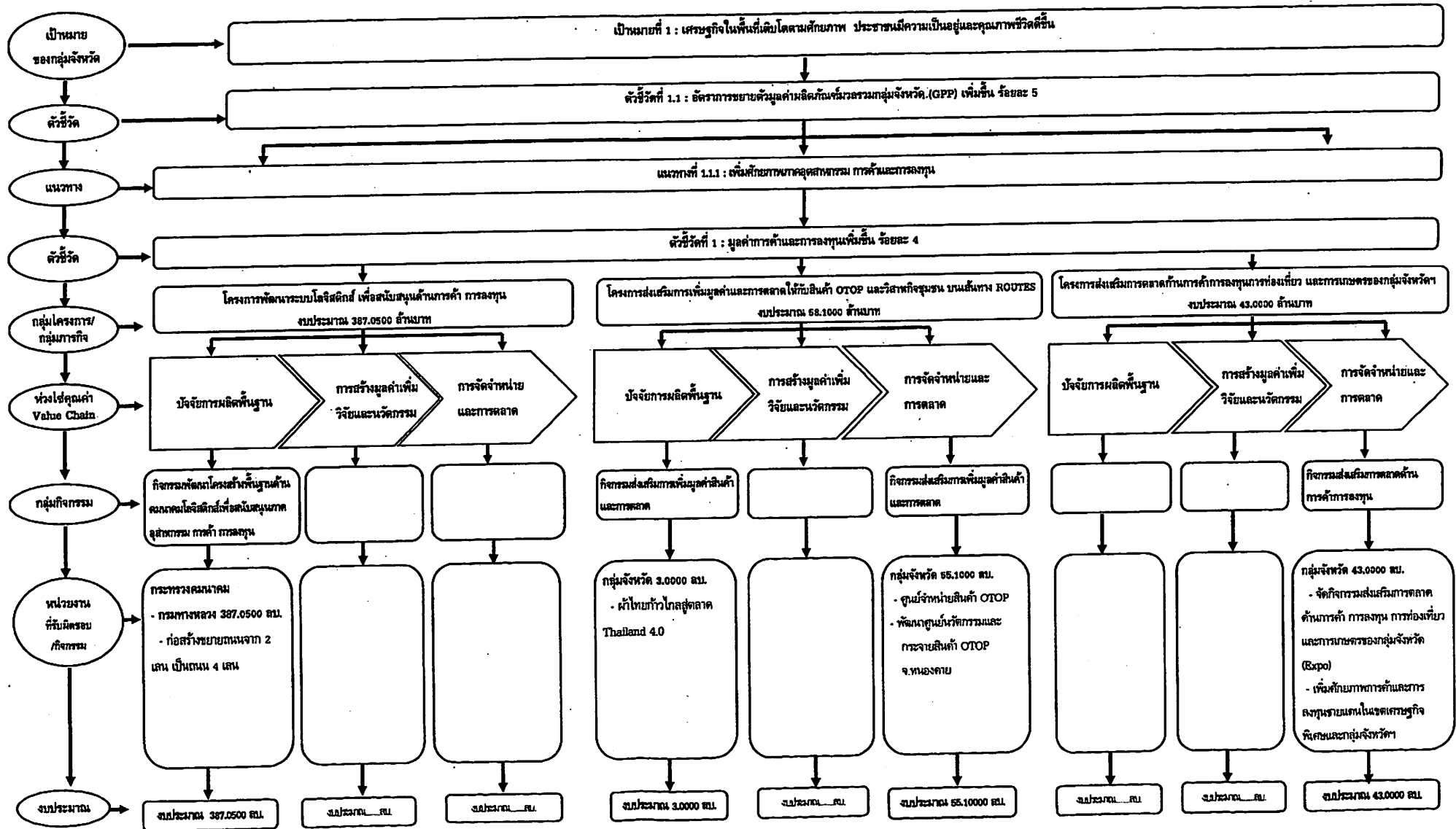

ส่วนราชการ และกลุ่มจังหวัดในพื้นที่ภาคตะวันออกเฉียงเหนือตอนบน 1
 งบประมาณรายจ่ายเพิ่มเติมประจำปีงบประมาณ พ.ศ. 2560 จำนวน 4,327.0999 ล้านบาท

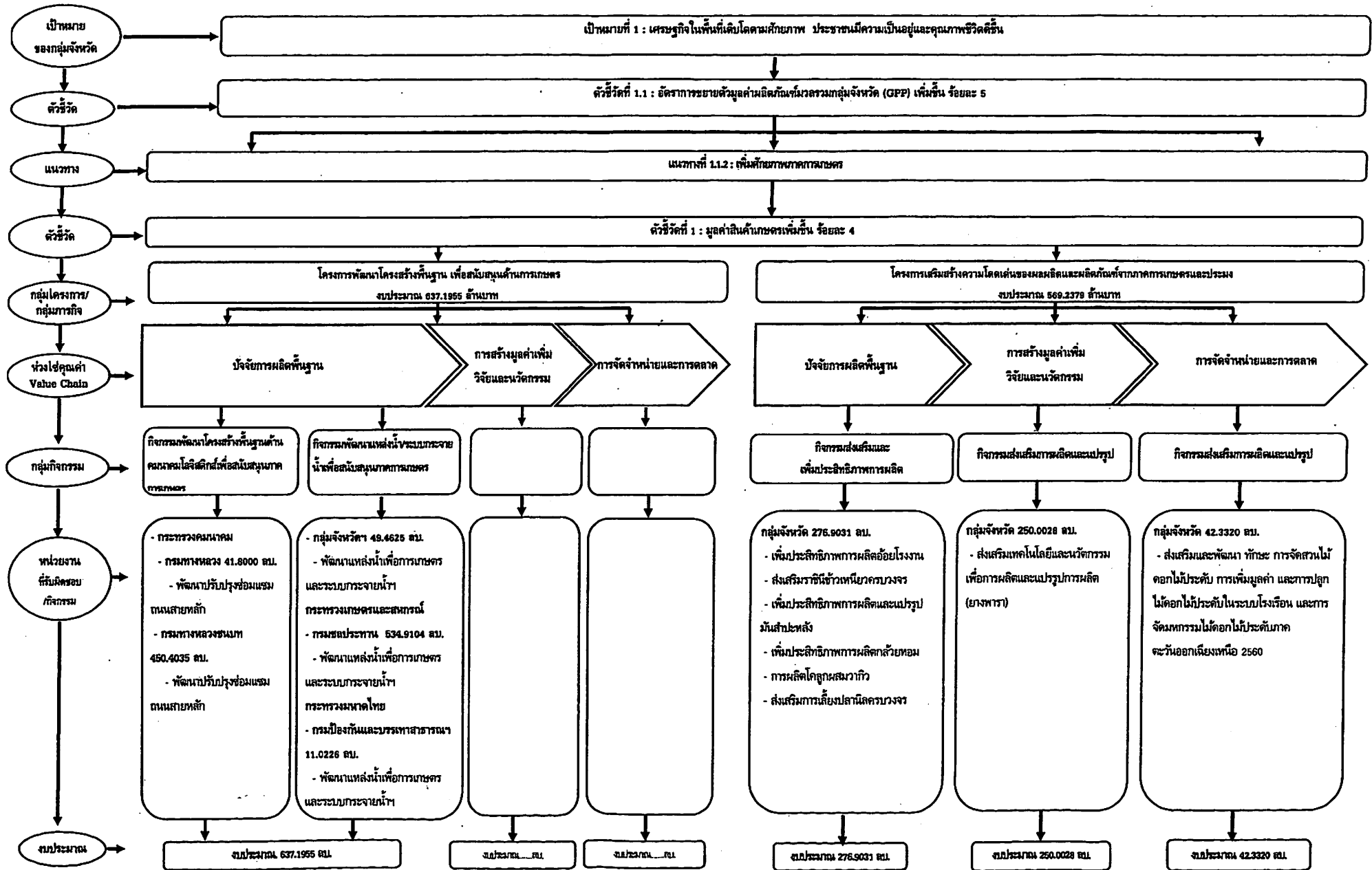

ส่วนราชการ และกลุ่มจังหวัด ในพื้นที่ภาคตะวันออกเฉียงเหนือตอนบน 1
งบประมาณรายจ่ายเพิ่มเติมประจำปีงบประมาณ พ.ศ. 2560 จำนวน 4,327.0999 ล้านบาท

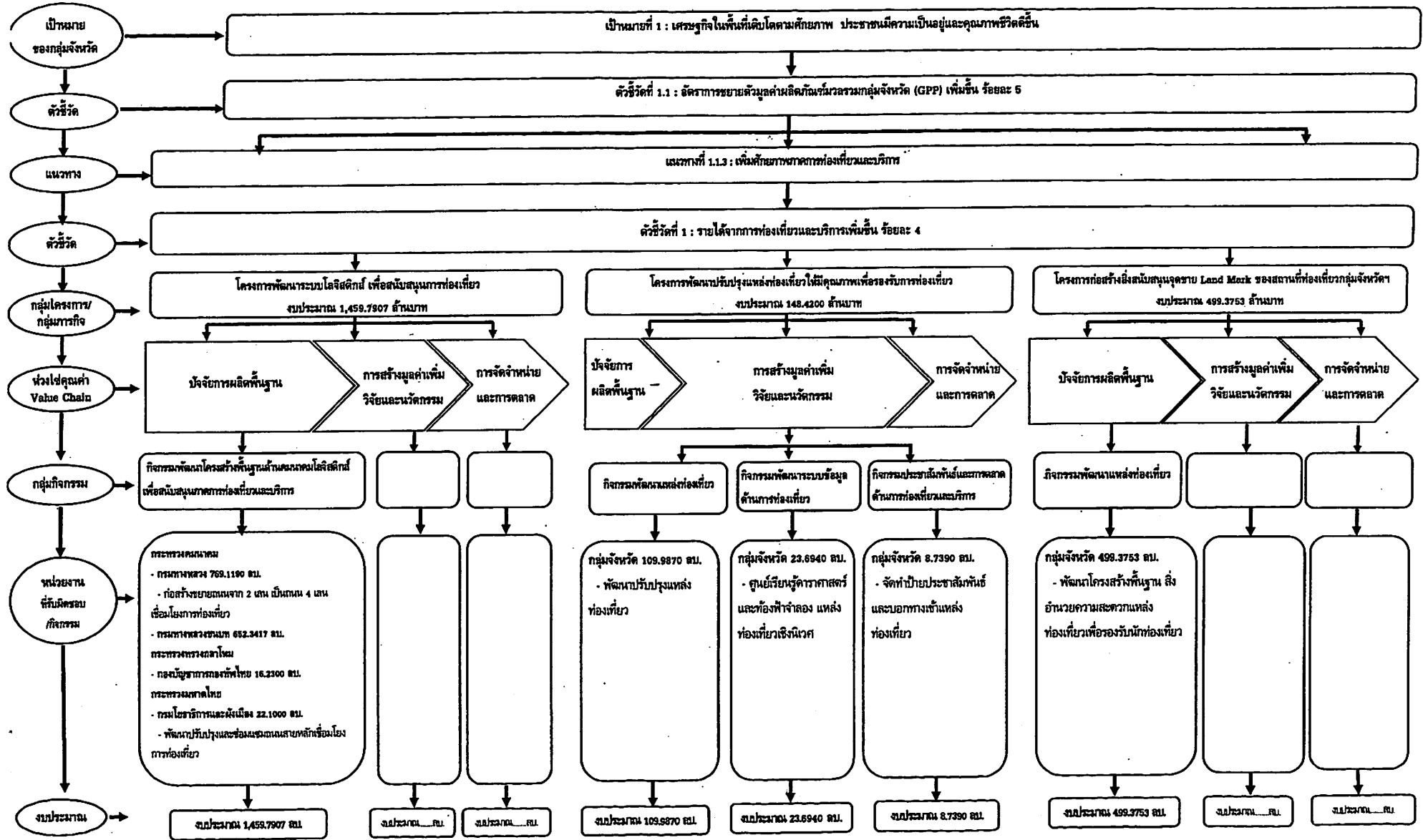

ส่วนราชการ และกลุ่มจังหวัดในพื้นที่ภาคตะวันออกเฉียงเหนือตอนบน 1
 งบประมาณรายจ่ายเพิ่มเติมประจำปีงบประมาณ พ.ศ. 2560 จำนวน 4,327.0999 ล้านบาท

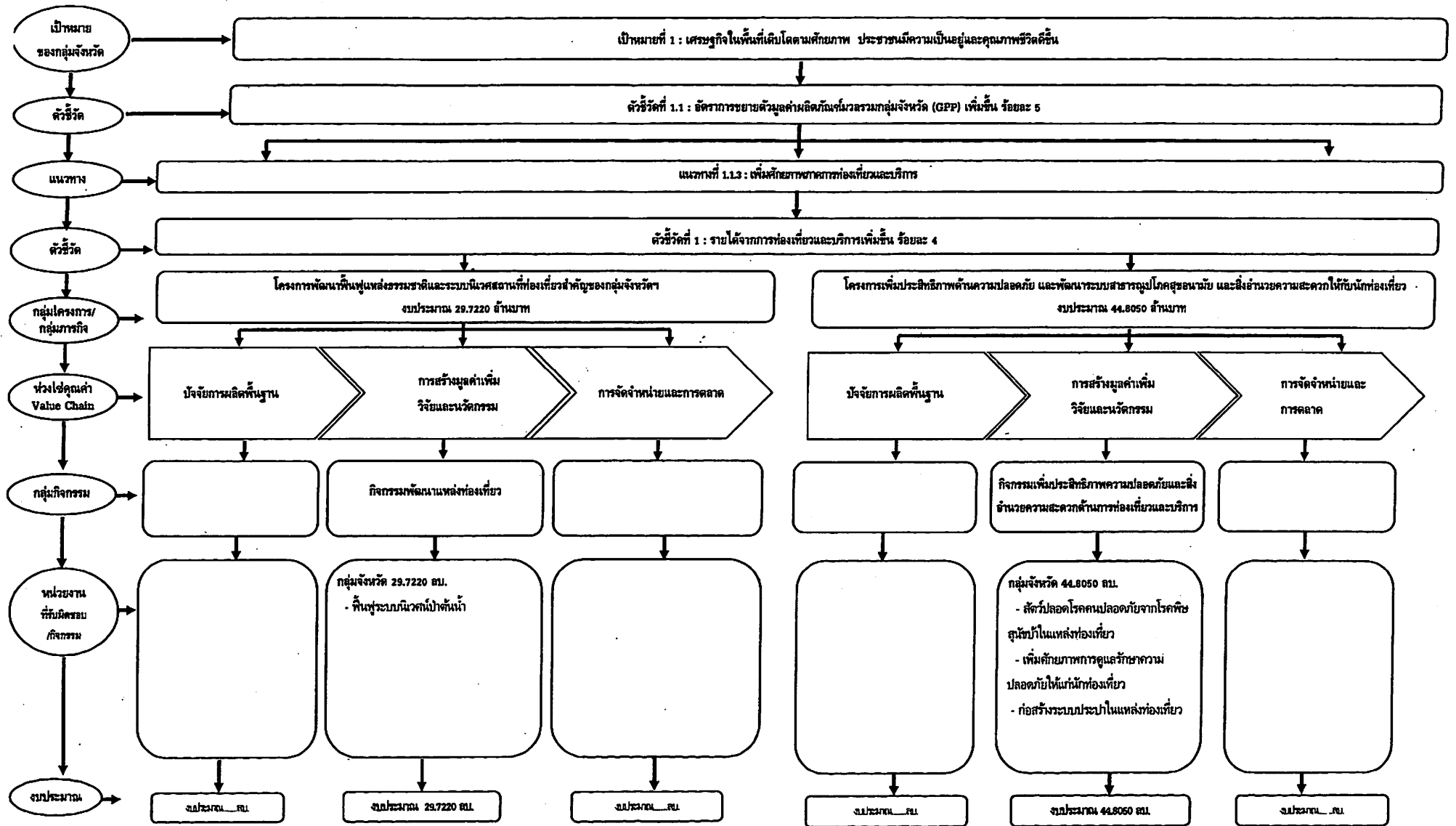

2. สรุบบรรณการรายจ่ายเพิ่มเติมประจำปีงบประมาณ พ.ศ. 2560 จำแนกตามกระทรวง - หน่วยงาน

หน่วย : ล้านบาท (ทศนิยม 4 ตำแหน่ง)

กระทรวง - หน่วยงาน	งบรายจ่าย				
	งบดำเนินงาน	งบลงทุน	งบเงินอุดหนุน	งบรายจ่ายอื่น	รวม
รวมทั้งสิ้น	314.5795	4,012.5204	-	-	4,327.0999
ส่วนราชการ และกลุ่มจังหวัดในพื้นที่ภาคตะวันออกเฉียงเหนือตอนบน 1					
กระทรวงกลาโหม		16.2300			16.2300
1. กองบัญชาการกองทัพไทย		16.2300			16.2300
กระทรวงเกษตรและสหกรณ์		540.9104			540.9104
1. กรมชลประทาน		540.9104			540.9104
กระทรวงคมนาคม		2,300.7142			2,300.7142
1. กรมทางหลวง		1,197.9690			1,197.9690
2. กรมทางหลวงชนบท		1,102.7452			1,102.7452
กระทรวงมหาดไทย		33.1226			33.1226
1. กรมป้องกันและบรรเทาสาธารณภัย		11.0226			11.0226
2. กรมโยธาธิการและผังเมือง		22.1000			22.1000
กลุ่มจังหวัด	314.5795	1,121.5432			1,436.1227
1. กลุ่มจังหวัดภาคตะวันออกเฉียงเหนือตอนบน 1	314.5795	1,121.5432			1,436.1227

3. สรุปงบประมาณรายจ่ายเพิ่มเติมประจำปีงบประมาณ พ.ศ. 2560 จำแนกตามแนวทางการดำเนินงาน -กลุ่มโครงการ - งบรายจ่าย

หน่วย : ล้านบาท (ทศนิยม 4 ตำแหน่ง)

แนวทางการดำเนินงาน - กลุ่มโครงการ	งบรายจ่าย				
	งบดำเนินงาน	งบลงทุน	งบเงินอุดหนุน	งบรายจ่ายอื่น	รวม
รวมทั้งสิ้น	314.5795	4,012.5204	-	-	4,327.0999
แนวทางการดำเนินงานที่ 1.1.1 เพิ่มศักยภาพภาคอุตสาหกรรม การค้าและการลงทุน	36.0000	452.1500	-	-	488.1500
1. กลุ่มโครงการพัฒนาระบบโลจิสติกส์ เพื่อสนับสนุนการค้า การลงทุน	-	387.0500	-	-	387.0500
2. กลุ่มโครงการส่งเสริมการเพิ่มมูลค่าและการตลาดให้กับสินค้า OTOP และวิสาหกิจชุมชน บนเส้นทาง ROUTES	3.0000	55.1000	-	-	58.1000
3. กลุ่มโครงการส่งเสริมการตลาดด้านการค้าการลงทุน การท่องเที่ยว และการเกษตรของกลุ่มจังหวัดภาคตะวันออกเฉียงเหนือตอนบน 1	33.0000	10.0000	-	-	43.0000
แนวทางการดำเนินงานที่ 1.1.2 เพิ่มศักยภาพภาคการเกษตร	244.2685	1,412.5684	-	-	1,656.8369
1. กลุ่มโครงการพัฒนาโครงสร้างพื้นฐาน เพื่อสนับสนุนด้านการเกษตร	-	1,087.5990	-	-	1,087.5990
2. กลุ่มโครงการเสริมสร้างความโดดเด่นของผลผลิต และผลิตภัณฑ์จากภาคการเกษตรและประมง	244.2685	324.9694	-	-	569.2379
แนวทางการดำเนินงานที่ 1.1.3 เพิ่มศักยภาพภาคการท่องเที่ยวและบริการ	34.3110	2,147.8020	-	-	2,182.1130
1. กลุ่มโครงการพัฒนาระบบโลจิสติกส์ เพื่อสนับสนุนด้านแหล่งท่องเที่ยว	-	1,459.7907	-	-	1,459.7907
2. กลุ่มโครงการพัฒนาปรับปรุงแหล่งท่องเที่ยวให้มีคุณภาพเพื่อรองรับการท่องเที่ยว	2.8000	145.6200	-	-	148.4200
3. กลุ่มโครงการก่อสร้างสิ่งสนับสนุนจุดขาย Land Mark ของสถานที่ท่องเที่ยว กลุ่มจังหวัดภาคตะวันออกเฉียงเหนือตอนบน 1	-	499.3753	-	-	499.3753
4. กลุ่มโครงการพัฒนาฟื้นฟูแหล่งธรรมชาติและระบบนิเวศสถานที่ท่องเที่ยวที่สำคัญของกลุ่มจังหวัดภาคตะวันออกเฉียงเหนือตอนบน 1	29.7220	-	-	-	29.7220
5. กลุ่มโครงการเพิ่มประสิทธิภาพด้านความปลอดภัย และพัฒนาระบบสาธารณูปโภคสุขอนามัย และสิ่งอำนวยความสะดวกให้กับนักท่องเที่ยว	1.7890	43.0160	-	-	44.8050

4. เป้าหมาย แนวทางการดำเนินงาน ตัวชี้วัด และกลุ่มโครงการ จำแนกตามกระทรวง - หน่วยงาน - กิจกรรม

หน่วย : ล้านบาท (ทศนิยม 4 ตำแหน่ง)

เป้าหมาย - แนวทางการดำเนินงาน - ตัวชี้วัด - กลุ่มโครงการ - หน่วยงาน - กิจกรรม	เป้าหมาย		งบประมาณ
	หน่วยนับ	ปริมาณ	รวม
รวมทั้งสิ้น			4,327.0999
เป้าหมายที่ 1 เศรษฐกิจในพื้นที่เติบโตตามศักยภาพ ประชาชนมีความเป็นอยู่และคุณภาพชีวิตดีขึ้น			387.0500
ตัวชี้วัดที่ 1.1 อัตราการขยายตัวผลิตภัณฑ์มวลรวมกลุ่มจังหวัด (GPP) เพิ่มขึ้นร้อยละ 5			387.0500
แนวทางการดำเนินงานที่ 1.1.1 เพิ่มศักยภาพภาคอุตสาหกรรม การค้าและการลงทุน			387.0500
ตัวชี้วัดที่ 1 มูลค่าการค้าและการลงทุนเพิ่มขึ้น ร้อยละ 4			387.0500
กลุ่มโครงการ : โครงการพัฒนาระบบโลจิสติกส์ เพื่อสนับสนุนการค้า การลงทุน			387.0500
ห่วงโซ่คุณค่า : ด้านการผลิต			387.0500
กลุ่มกิจกรรม : กิจกรรมพัฒนาโครงสร้างพื้นฐานด้านคมนาคมโลจิสติกส์เพื่อสนับสนุนภาคอุตสาหกรรม การค้าและการลงทุน			387.0500
กระทรวง : กระทรวงคมนาคม			387.0500
หน่วยงาน : กรมทางหลวง			387.0500
กิจกรรม : ก่อสร้างขยายถนนจาก 2 เลน เป็นถนน 4 เลน เพื่อความปลอดภัยในการคมนาคมและเชื่อมโยง การค้า การลงทุนของกลุ่มจังหวัดฯ			387.0500
ตัวชี้วัดกิจกรรม : 1. รายได้จากการท่องเที่ยวของจังหวัดที่เพิ่มขึ้น	ร้อยละ	4	
ตัวชี้วัดกิจกรรม : 2. ร้อยละที่เพิ่มขึ้นของจำนวนนักท่องเที่ยวในกลุ่มจังหวัด	ร้อยละ	4	
กลุ่มโครงการ : โครงการส่งเสริมการเพิ่มมูลค่าและการตลาดให้กับสินค้า OTOP และวิสาหกิจชุมชน บนเส้นทาง ROUTES			3.0000
ห่วงโซ่คุณค่า : ด้านการผลิต			3.0000
กลุ่มกิจกรรม : กิจกรรมส่งเสริมการเพิ่มมูลค่าสินค้าและการตลาด			3.0000
กระทรวง : จังหวัดและกลุ่มจังหวัด			3.0000
หน่วยงาน : กลุ่มจังหวัดภาคตะวันออกเฉียงเหนือตอนบน 1			3.0000
กิจกรรม : ส่งเสริมการเพิ่มมูลค่าสินค้าและการตลาด			3.0000
ตัวชี้วัดกิจกรรม : ผลิตภัณฑ์ที่ได้รับการพัฒนาผ่านมาตรฐานรับรอง	ร้อยละ	95	
กลุ่มโครงการ : โครงการส่งเสริมการเพิ่มมูลค่าและการตลาดให้กับสินค้า OTOP และวิสาหกิจชุมชน บนเส้นทาง ROUTES			55.1000
ห่วงโซ่คุณค่า : การจัดจำหน่ายและการตลาด			55.1000
กลุ่มกิจกรรม : กิจกรรมส่งเสริมการเพิ่มมูลค่าสินค้าและการตลาด			55.1000
กระทรวง : จังหวัดและกลุ่มจังหวัด			55.1000
หน่วยงาน : กลุ่มจังหวัดภาคตะวันออกเฉียงเหนือตอนบน 1			55.1000
กิจกรรม : ส่งเสริมการเพิ่มมูลค่าสินค้าและการตลาด			55.1000
ตัวชี้วัดกิจกรรม : ผู้ผลิต ผู้ประกอบการและวิสาหกิจชุมชนมีรายได้เพิ่มขึ้นไม่ต่ำกว่า	ร้อยละ	10	
กลุ่มโครงการ : โครงการส่งเสริมการตลาดด้านการค้าการลงทุน การท่องเที่ยว และการเกษตรของกลุ่มจังหวัดภาคตะวันออกเฉียงเหนือตอนบน 1			43.0000
ห่วงโซ่คุณค่า : การจัดจำหน่ายและการตลาด			43.0000

เป้าหมาย - แนวทางการดำเนินงาน - ตัวชี้วัด - กลุ่มโครงการ - ช่วงไฮคูล์ค่า - กระทรวง - หน่วยงาน - กิจกรรม	เป้าหมาย		งบประมาณ
	หน่วยนับ	ปริมาณ	รวม
กลุ่มกิจกรรม : กิจกรรมส่งเสริมการตลาดด้านการค้าและการลงทุน			43.0000
กระทรวง : จังหวัดและกลุ่มจังหวัด			43.0000
หน่วยงาน : กลุ่มจังหวัดภาคตะวันออกเฉียงเหนือตอนบน 1			43.0000
กิจกรรม : ส่งเสริมการตลาดด้านการค้าและการลงทุน			43.0000
ตัวชี้วัดกิจกรรม : รายได้ของผู้เข้าร่วมโครงการเพิ่มขึ้นไม่น้อยกว่า	ร้อยละ	5	
แนวทางการดำเนินงานที่ 1.1.2 เพิ่มศักยภาพภาคการเกษตร			534.9104
ตัวชี้วัดที่ 1 มูลค่าสินค้าเกษตรเพิ่มขึ้นร้อยละ 4			534.9104
กลุ่มโครงการ : โครงการพัฒนาโครงสร้างพื้นฐาน เพื่อสนับสนุนด้านการเกษตร			534.9104
ช่วงไฮคูล์ค่า : ปัจจัยการผลิตพื้นฐาน			534.9104
กลุ่มกิจกรรม : กิจกรรมพัฒนาแหล่งน้ำระบบกระจายน้ำเพื่อสนับสนุนภาคการเกษตร			534.9104
กระทรวง : กระทรวงเกษตรและสหกรณ์			534.9104
หน่วยงาน : กรมชลประทาน			534.9104
กิจกรรม : พัฒนาแหล่งน้ำเพื่อการเกษตรและระบบกระจายน้ำของกลุ่มจังหวัดภาคตะวันออกเฉียงเหนือตอนบน			534.9104
ตัวชี้วัดกิจกรรม : ราษฎรในกลุ่มจังหวัดฯ มีรายได้เพิ่มมากขึ้น	ร้อยละ	80	
กลุ่มโครงการ : โครงการพัฒนาโครงสร้างพื้นฐาน เพื่อสนับสนุนด้านการเกษตร			11.0226
ช่วงไฮคูล์ค่า : ปัจจัยการผลิตพื้นฐาน			11.0226
กลุ่มกิจกรรม : กิจกรรมพัฒนาแหล่งน้ำระบบกระจายน้ำเพื่อสนับสนุนภาคการเกษตร			11.0226
กระทรวง : กระทรวงมหาดไทย			11.0226
หน่วยงาน : กรมป้องกันและบรรเทาสาธารณภัย			11.0226
กิจกรรม : พัฒนาแหล่งน้ำเพื่อการเกษตรและระบบกระจายน้ำของกลุ่มจังหวัด			11.0226
ตัวชี้วัดกิจกรรม : ราษฎรในกลุ่มจังหวัดฯ มีรายได้เพิ่มมากขึ้น	ร้อยละ	80	
กลุ่มโครงการ : โครงการพัฒนาโครงสร้างพื้นฐาน เพื่อสนับสนุนด้านการเกษตร			49.4625
ช่วงไฮคูล์ค่า : ปัจจัยการผลิตพื้นฐาน			49.4625
กลุ่มกิจกรรม : กิจกรรมพัฒนาแหล่งน้ำระบบกระจายน้ำเพื่อสนับสนุนภาคการเกษตร			49.4625
กระทรวง : จังหวัดและกลุ่มจังหวัด			49.4625
หน่วยงาน : กลุ่มจังหวัดภาคตะวันออกเฉียงเหนือตอนบน 1			49.4625
กิจกรรม : พัฒนาแหล่งน้ำระบบกระจายน้ำเพื่อสนับสนุนภาคการเกษตร			49.4625
ตัวชี้วัดกิจกรรม : ราษฎรในกลุ่มจังหวัดฯ มีรายได้เพิ่มมากขึ้น	ร้อยละ	80	
กลุ่มโครงการ : โครงการพัฒนาโครงสร้างพื้นฐาน เพื่อสนับสนุนด้านการเกษตร			41.8000
ช่วงไฮคูล์ค่า : ปัจจัยการผลิตพื้นฐาน			41.8000
กลุ่มกิจกรรม : กิจกรรมพัฒนาโครงสร้างพื้นฐานด้านคมนาคม/โลจิสติกส์เพื่อสนับสนุนภาคการเกษตร			41.8000

เป้าหมาย - แนวทางการดำเนินงาน - ตัวชี้วัด - กลุ่มโครงการ - หัวข้อคุณค่า - กระทรวง - หน่วยงาน - กิจกรรม	เป้าหมาย		งบประมาณ รวม
	หน่วยนับ	ปริมาณ	
กระทรวง : กระทรวงคมนาคม			41.8000
หน่วยงาน : กรมทางหลวง			41.8000
กิจกรรม : พัฒนาโครงสร้างพื้นฐานด้านคมนาคม/โลจิสติกส์เพื่อสนับสนุน ภาคการเกษตร			41.8000
ตัวชี้วัดกิจกรรม : ราษฎรในกลุ่มจังหวัดฯ มีรายได้เพิ่มมากขึ้น	ร้อยละ	4	
กลุ่มโครงการ : โครงการพัฒนาโครงสร้างพื้นฐาน เพื่อสนับสนุนด้านการเกษตร			450.4035
หัวข้อคุณค่า : ปัจจัยการผลิตพื้นฐาน			450.4035
กลุ่มกิจกรรม : กิจกรรมพัฒนาโครงสร้างพื้นฐานด้านคมนาคม/โลจิสติกส์เพื่อ สนับสนุนภาคการเกษตร			450.4035
กระทรวง : กระทรวงคมนาคม			450.4035
หน่วยงาน : กรมทางหลวงชนบท			450.4035
กิจกรรม : พัฒนาโครงสร้างพื้นฐานด้านคมนาคม/โลจิสติกส์ เพื่อสนับสนุน ภาคการเกษตร			450.4035
ตัวชี้วัดกิจกรรม : ราษฎรในกลุ่มจังหวัดฯ มีรายได้เพิ่มมากขึ้น	ร้อยละ	80	
กลุ่มโครงการ : โครงการเสริมสร้างความโดดเด่นของผลผลิตและผลิตภัณฑ์จากภาค การเกษตรและประมง			276.9031
หัวข้อคุณค่า : ปัจจัยการผลิตพื้นฐาน			276.9031
กลุ่มกิจกรรม : กิจกรรมส่งเสริมและเพิ่มประสิทธิภาพการผลิต			276.9031
กระทรวง : จังหวัดและกลุ่มจังหวัด			276.9031
หน่วยงาน : กลุ่มจังหวัดภาคตะวันออกเฉียงเหนือตอนบน 1			276.9031
กิจกรรม : ส่งเสริมและเพิ่มประสิทธิภาพการผลิต			276.9031
ตัวชี้วัดกิจกรรม : ราษฎรในกลุ่มจังหวัดฯ มีรายได้เพิ่มมากขึ้น	ร้อยละ	80	
กลุ่มโครงการ : โครงการเสริมสร้างความโดดเด่นของผลผลิตและผลิตภัณฑ์จากภาค การเกษตรและประมง			250.0028
หัวข้อคุณค่า : การสร้างมูลค่าเพิ่มวิจัยและนวัตกรรม			250.0028
กลุ่มกิจกรรม : กิจกรรมส่งเสริมการผลิตและแปรรูป			250.0028
กระทรวง : จังหวัดและกลุ่มจังหวัด			250.0028
หน่วยงาน : กลุ่มจังหวัดภาคตะวันออกเฉียงเหนือตอนบน 1			250.0028
กิจกรรม : ส่งเสริมการผลิตและแปรรูป			250.0028
ตัวชี้วัดกิจกรรม : ราษฎรในกลุ่มจังหวัดฯ มีรายได้เพิ่มมากขึ้น	ร้อยละ	80	
กลุ่มโครงการ : โครงการเสริมสร้างความโดดเด่นของผลผลิตและผลิตภัณฑ์จากภาค การเกษตรและประมง			42.3320
หัวข้อคุณค่า : การจัดทำนายและการตลาด			42.3320
กลุ่มกิจกรรม : กิจกรรมส่งเสริมการผลิตและแปรรูป			42.3320
กระทรวง : จังหวัดและกลุ่มจังหวัด			42.3320
หน่วยงาน : กลุ่มจังหวัดภาคตะวันออกเฉียงเหนือตอนบน 1			42.3320
กิจกรรม : ส่งเสริมการผลิตและแปรรูป			42.3320

เป้าหมาย - แนวทางการดำเนินงาน - ตัวชี้วัด - กลุ่มโครงการ - ช่วงไต่คุณค่า - กระทรวง - หน่วยงาน - กิจกรรม	เป้าหมาย		งบประมาณ
	หน่วยนับ	ปริมาณ	รวม
ตัวชี้วัดกิจกรรม : รายการในกลุ่มจังหวัดฯ มีรายได้เพิ่มมากขึ้น	ร้อยละ	80	
แนวทางการดำเนินงานที่ 1.1.3 เพิ่มศักยภาพการท่องเที่ยวและบริการ			16.2300
ตัวชี้วัดที่ 1 รายได้จากการท่องเที่ยวและบริการเพิ่มขึ้น ร้อยละ 4			16.2300
กลุ่มโครงการ : โครงการพัฒนาระบบโลจิสติกส์ เพื่อสนับสนุนด้านการท่องเที่ยว			16.2300
ช่วงไต่คุณค่า : พัฒนาแหล่งท่องเที่ยว			16.2300
กลุ่มกิจกรรม : กิจกรรมพัฒนาโครงสร้างพื้นฐานด้านคมนาคม/โลจิสติกส์เพื่อสนับสนุนภาคการท่องเที่ยวและบริการ			16.2300
กระทรวง : กระทรวงกลาโหม			16.2300
หน่วยงาน : กองบัญชาการกองทัพไทย			16.2300
กิจกรรม : พัฒนาโครงสร้างพื้นฐานด้านคมนาคม/โลจิสติกส์เพื่อสนับสนุนภาคการท่องเที่ยวและบริการ			16.2300
ตัวชี้วัดกิจกรรม : 1. รายได้จากการท่องเที่ยวของจังหวัดที่เพิ่มขึ้น	ร้อยละ	4	
ตัวชี้วัดกิจกรรม : 2. ร้อยละที่เพิ่มขึ้นของจำนวนนักท่องเที่ยวในกลุ่มจังหวัด	ร้อยละ	4	
กลุ่มโครงการ : โครงการพัฒนาระบบโลจิสติกส์ เพื่อสนับสนุนด้านการท่องเที่ยว			769.1190
ช่วงไต่คุณค่า : พัฒนาแหล่งท่องเที่ยว			769.1190
กลุ่มกิจกรรม : กิจกรรมพัฒนาโครงสร้างพื้นฐานด้านคมนาคม/โลจิสติกส์เพื่อสนับสนุนภาคการท่องเที่ยวและบริการ			769.1190
กระทรวง : กระทรวงคมนาคม			769.1190
หน่วยงาน : กรมทางหลวง			769.1190
กิจกรรม : ก่อสร้างขยายถนนจาก 2 เลน เป็นถนน 4 เลน เพื่อความปลอดภัยในการคมนาคมและเชื่อมโยงการท่องเที่ยว			769.1190
ตัวชี้วัดกิจกรรม : 1. รายได้จากการท่องเที่ยวของจังหวัดที่เพิ่มขึ้น	ร้อยละ	4	
ตัวชี้วัดกิจกรรม : 2. ร้อยละที่เพิ่มขึ้นของจำนวนนักท่องเที่ยวในกลุ่มจังหวัด	ร้อยละ	4	
กลุ่มโครงการ : โครงการพัฒนาระบบโลจิสติกส์ เพื่อสนับสนุนด้านการท่องเที่ยว			652.3417
ช่วงไต่คุณค่า : พัฒนาแหล่งท่องเที่ยว			652.3417
กลุ่มกิจกรรม : กิจกรรมพัฒนาโครงสร้างพื้นฐานด้านคมนาคม/โลจิสติกส์เพื่อสนับสนุนภาคการท่องเที่ยวและบริการ			652.3417
กระทรวง : กระทรวงคมนาคม			652.3417
หน่วยงาน : กรมทางหลวงชนบท			652.3417
กิจกรรม : พัฒนาโครงสร้างพื้นฐานด้านคมนาคม/โลจิสติกส์เพื่อสนับสนุนภาคการท่องเที่ยวและบริการ			652.3417
ตัวชี้วัดกิจกรรม : 1. รายได้จากการท่องเที่ยวของจังหวัดที่เพิ่มขึ้น	ร้อยละ	4	
ตัวชี้วัดกิจกรรม : 2. ร้อยละที่เพิ่มขึ้นของจำนวนนักท่องเที่ยวในกลุ่มจังหวัด	ร้อยละ	4	
กลุ่มโครงการ : โครงการพัฒนาระบบโลจิสติกส์ เพื่อสนับสนุนด้านการท่องเที่ยว			22.1000
ช่วงไต่คุณค่า : พัฒนาแหล่งท่องเที่ยว			22.1000
กลุ่มกิจกรรม : กิจกรรมพัฒนาโครงสร้างพื้นฐานด้านคมนาคม/โลจิสติกส์เพื่อสนับสนุนภาคการท่องเที่ยวและบริการ			22.1000

เป้าหมาย - แนวทางการดำเนินงาน - ตัวชี้วัด - กลุ่มโครงการ - หัวข้อคุณค่า - กระทรวง - หน่วยงาน - กิจกรรม	เป้าหมาย		งบประมาณ
	หน่วยนับ	ปริมาณ	รวม
กระทรวง : กระทรวงมหาดไทย			22.1000
หน่วยงาน : กรมโยธาธิการและผังเมือง			22.1000
กิจกรรม : ก่อสร้างและปรับปรุงซ่อมแซมถนนสายหลักที่เชื่อมโยงแหล่งท่องเที่ยว			22.1000
ตัวชี้วัดกิจกรรม : 1. รายได้จากการท่องเที่ยวของจังหวัดที่เพิ่มขึ้น	ร้อยละ	4	
ตัวชี้วัดกิจกรรม : 2. ร้อยละที่เพิ่มขึ้นของจำนวนนักท่องเที่ยวในกลุ่มจังหวัด	ร้อยละ	4	
กลุ่มโครงการ : โครงการพัฒนาปรับปรุงแหล่งท่องเที่ยวให้มีคุณภาพเพื่อรองรับการท่องเที่ยว			6.0000
หัวข้อคุณค่า : การสร้างมูลค่าเพิ่มและนวัตกรรม			6.0000
กลุ่มกิจกรรม : กิจกรรมพัฒนาแหล่งท่องเที่ยว			6.0000
กระทรวง : กระทรวงเกษตรและสหกรณ์			6.0000
หน่วยงาน : กรมชลประทาน			6.0000
กิจกรรม : การส่งเสริมการท่องเที่ยวเชิงนิเวศและอุทยานทางธรรมชาติภายในกลุ่มจังหวัดฯ			6.0000
ตัวชี้วัดกิจกรรม : 1. รายได้จากการท่องเที่ยวของจังหวัดที่เพิ่มขึ้น	ร้อยละ	4	
ตัวชี้วัดกิจกรรม : 2. ร้อยละที่เพิ่มขึ้นของจำนวนนักท่องเที่ยวในกลุ่มจังหวัด	ร้อยละ	4	
กลุ่มโครงการ : โครงการพัฒนาปรับปรุงแหล่งท่องเที่ยวให้มีคุณภาพเพื่อรองรับการท่องเที่ยว			109.9870
หัวข้อคุณค่า : การสร้างมูลค่าเพิ่มและนวัตกรรม			109.9870
กลุ่มกิจกรรม : กิจกรรมพัฒนาแหล่งท่องเที่ยว			109.9870
กระทรวง : จังหวัดและกลุ่มจังหวัด			109.9870
หน่วยงาน : กลุ่มจังหวัดภาคตะวันออกเฉียงเหนือตอนบน 1			109.9870
กิจกรรม : พัฒนาแหล่งท่องเที่ยว			109.9870
ตัวชี้วัดกิจกรรม : 1. รายได้จากการท่องเที่ยวของจังหวัดที่เพิ่มขึ้น	ร้อยละ	4	
ตัวชี้วัดกิจกรรม : 2. ร้อยละที่เพิ่มขึ้นของจำนวนนักท่องเที่ยวในกลุ่มจังหวัด	ร้อยละ	4	
กลุ่มโครงการ : โครงการพัฒนาปรับปรุงแหล่งท่องเที่ยวให้มีคุณภาพเพื่อรองรับการท่องเที่ยว			23.6940
หัวข้อคุณค่า : การสร้างมูลค่าเพิ่มและนวัตกรรม			23.6940
กลุ่มกิจกรรม : กิจกรรมพัฒนาระบบข้อมูลด้านการท่องเที่ยว			23.6940
กระทรวง : จังหวัดและกลุ่มจังหวัด			23.6940
หน่วยงาน : กลุ่มจังหวัดภาคตะวันออกเฉียงเหนือตอนบน 1			23.6940
กิจกรรม : พัฒนาระบบข้อมูลด้านการท่องเที่ยว			23.6940
ตัวชี้วัดกิจกรรม : 1. รายได้จากการท่องเที่ยวของจังหวัดที่เพิ่มขึ้น	ร้อยละ	4	
ตัวชี้วัดกิจกรรม : 2. ร้อยละที่เพิ่มขึ้นของจำนวนนักท่องเที่ยวในกลุ่มจังหวัด	ร้อยละ	4	
กลุ่มโครงการ : โครงการพัฒนาปรับปรุงแหล่งท่องเที่ยวให้มีคุณภาพเพื่อรองรับการท่องเที่ยว			8.7390
หัวข้อคุณค่า : การสร้างมูลค่าเพิ่มและนวัตกรรม			8.7390

เป้าหมาย - แนวทางการดำเนินงาน - ตัวชี้วัด - กลุ่มโครงการ - หัวข้อคุณค่า - กระทรวง - หน่วยงาน - กิจกรรม	เป้าหมาย		งบประมาณ
	หน่วยนับ	ปริมาณ	รวม
กลุ่มกิจกรรม : กิจกรรมประชาสัมพันธ์และการตลาดด้านการท่องเที่ยวและบริการ กระทรวง : จังหวัดและกลุ่มจังหวัด			8.7390
หน่วยงาน : กลุ่มจังหวัดภาคตะวันออกเฉียงเหนือตอนบน 1			8.7390
กิจกรรม : ประชาสัมพันธ์และการตลาดด้านการท่องเที่ยวและบริการ			8.7390
ตัวชี้วัดกิจกรรม : 1. รายได้จากการท่องเที่ยวของจังหวัดที่เพิ่มขึ้น	ร้อยละ	4	
ตัวชี้วัดกิจกรรม : 2. ร้อยละที่เพิ่มขึ้นของจำนวนนักท่องเที่ยวในกลุ่มจังหวัด	ร้อยละ	4	
กลุ่มโครงการ : โครงการก่อสร้างสิ่งสนับสนุนจุดขาย Land Mark ของสถานที่ท่องเที่ยว กลุ่มจังหวัดภาคตะวันออกเฉียงเหนือตอนบน 1			499.3753
หัวข้อคุณค่า : พัฒนาแหล่งท่องเที่ยว			499.3753
กลุ่มกิจกรรม : กิจกรรมพัฒนาแหล่งท่องเที่ยว			499.3753
กระทรวง : จังหวัดและกลุ่มจังหวัด			499.3753
หน่วยงาน : กลุ่มจังหวัดภาคตะวันออกเฉียงเหนือตอนบน 1			499.3753
กิจกรรม : พัฒนาแหล่งท่องเที่ยว			499.3753
ตัวชี้วัดกิจกรรม : 1. รายได้จากการท่องเที่ยวของจังหวัดที่เพิ่มขึ้น	ร้อยละ	4	
ตัวชี้วัดกิจกรรม : 2. ร้อยละที่เพิ่มขึ้นของจำนวนนักท่องเที่ยวในกลุ่มจังหวัด	ร้อยละ	4	
กลุ่มโครงการ : โครงการพัฒนาฟื้นฟูแหล่งธรรมชาติและระบบนิเวศสถานที่ท่องเที่ยวที่ สำคัญของกลุ่มจังหวัดภาคตะวันออกเฉียงเหนือตอนบน 1			29.7220
หัวข้อคุณค่า : การสร้างมูลค่าเพิ่มและนวัตกรรม			29.7220
กลุ่มกิจกรรม : กิจกรรมพัฒนาแหล่งท่องเที่ยว			29.7220
กระทรวง : จังหวัดและกลุ่มจังหวัด			29.7220
หน่วยงาน : กลุ่มจังหวัดภาคตะวันออกเฉียงเหนือตอนบน 1			29.7220
กิจกรรม : พัฒนาแหล่งท่องเที่ยว			29.7220
ตัวชี้วัดกิจกรรม : 1. รายได้จากการท่องเที่ยวของจังหวัดที่เพิ่มขึ้น	ร้อยละ	4	
ตัวชี้วัดกิจกรรม : 2. ร้อยละที่เพิ่มขึ้นของจำนวนนักท่องเที่ยวในกลุ่มจังหวัด	ร้อยละ	4	
กลุ่มโครงการ : โครงการเพิ่มประสิทธิภาพด้านความปลอดภัย และพัฒนาระบบ สาธารณสุขของอนามัย และสิ่งอำนวยความสะดวกให้กับนักท่องเที่ยว			44.8050
หัวข้อคุณค่า : การสร้างมูลค่าเพิ่มและนวัตกรรม			44.8050
กลุ่มกิจกรรม : กิจกรรมเพิ่มประสิทธิภาพความปลอดภัยและสิ่งอำนวยความสะดวก สะดวกด้านการท่องเที่ยวและบริการ			44.8050
กระทรวง : จังหวัดและกลุ่มจังหวัด			44.8050
หน่วยงาน : กลุ่มจังหวัดภาคตะวันออกเฉียงเหนือตอนบน 1			44.8050
กิจกรรม : เพิ่มประสิทธิภาพความปลอดภัยและสิ่งอำนวยความสะดวก ด้านการท่องเที่ยวและบริการ			44.8050
ตัวชี้วัดกิจกรรม : 1. รายได้จากการท่องเที่ยวของจังหวัดที่เพิ่มขึ้น	ร้อยละ	4	
ตัวชี้วัดกิจกรรม : 2. ร้อยละที่เพิ่มขึ้นของจำนวนนักท่องเที่ยวในกลุ่มจังหวัด	ร้อยละ	4	

5.รายละเอียดงบประมาณ จำแนกตามโครงการ

5.1 แนวทางการดำเนินงานที่ 1.1.1 เพื่อศึกษาภาคอุตสาหกรรม การค้าและการลงทุน

5.1.1 กลุ่มโครงการที่ 1 โครงการพัฒนาระบบโลจิสติกส์ เพื่อสนับสนุนการค้า การลงทุน

387,050,000 บาท

(1) วัตถุประสงค์ของโครงการ

เพื่อพัฒนาระบบโลจิสติกส์ด้านการท่าเรือของท่าอากาศยานจังหวัดฯ ให้ได้มาตรฐานความปลอดภัย ให้สามารถรองรับนักท่องเที่ยวชาวไทยและชาวต่างชาติที่มาท่องเที่ยวในกลุ่มจังหวัด โดยการเชื่อมโยงแหล่งท่องเที่ยวจากจังหวัดในกลุ่มจังหวัดและจังหวัดใกล้เคียง

(2) สถานที่ดำเนินงาน

จังหวัดอุดรธานี จังหวัดบึงกาฬ และจังหวัดหนองบัวลำภู

(3) ระยะเวลาดำเนินงาน

กุมภาพันธ์ ถึง กันยายน 2560

(4) วงเงินทั้งสิ้นของโครงการ

387,050,000 บาท

(5) งบประมาณรายจ่าย จำแนกหน่วยงานกิจกรรม และประเภทการรายจ่าย

หน่วย : ล้านบาท (ทศนิยม 4 ตำแหน่ง)

หน่วยงาน / กิจกรรม	งบประมาณเพิ่มเติม	ประเภทการรายจ่าย			รวม
	ปี 2560	ปี 2561	ปี 2562	ปี 2563 - จบโครงการ	
รวมทั้งสิ้น	387,0500	232,8710	-	-	619,9210
1. กระทรวงมหาดไทย	387,0500	-	-	-	387,0500
1.1 กรมทางหลวง	387,0500	-	-	-	387,0500
- กิจกรรม ก่อสร้างขยายถนนเขต 2 เลน มีหินถนน 4 เลน เพื่อความปลอดภัยในการคมนาคมและเชื่อมโยง การค้า การลงทุนของกลุ่มจังหวัดฯ	387,0500	-	-	-	387,0500

6. รายละเอียดงบประมาณ จำแนกตามงบรายจ่าย

แนวทางการดำเนินงานที่ 1.1.1 เพิ่มศักยภาพภาคอุตสาหกรรม การค้าและการลงทุน

กลุ่มโครงการที่ 1 โครงการพัฒนาระบบโลจิสติกส์ เพื่อสนับสนุนการค้า การลงทุน

กระทรวงคมนาคม

กรมทางหลวง

กิจกรรม : ก่อสร้างขยายถนนจาก 2 เลน เป็นถนน 4 เลน เพื่อความปลอดภัยในการคมนาคม และเชื่อมโยง การค้า การลงทุนของกลุ่มจังหวัดฯ

387,050,000 บาท

1: งบลงทุน

387,050,000 บาท

1.1 ค่าครุภัณฑ์ ที่ดินและสิ่งก่อสร้าง

387,050,000 บาท

1.1.1 ค่าที่ดินและสิ่งก่อสร้าง

387,050,000 บาท

1.1.1.1 ค่าก่อสร้างทางและสะพาน

387,050,000 บาท

(1) เพิ่มประสิทธิภาพทางหลวง (ขยายช่องทางจราจรจาก 2 ช่องเป็น 4 ช่องจราจร)

ทางหลวงหมายเลข 2 ตอนโนนสะอาด - อุดรธานี ระหว่าง กม.436+000 - กม.

437+000 (ด้านซ้ายทาง) ระยะทาง 1.0 กม.

30,000,000 บาท

(2) ขยายช่องจราจร 2 ช่องเป็น 4 ช่องทางจราจร ทางหลวงหมายเลข 2410

ตอนถนน บ้านเหล่า - ดอนกลอย ระหว่าง กม.3+000 - กม.5+000

(ทั้ง 2 ระยะสัญญาส่วนนี้)

30,000,000 บาท

(3) ขยายช่องจราจร 2 ช่องเป็น 4 ช่องทางจราจร ทางหลวงหมายเลข 2410 ตอนถนน

บ้านเหล่า - ดอนกลอย ระหว่าง กม.9+000 - กม.10+900

30,000,000 บาท

(4) ก่อสร้างถนน 4 ช่องจราจร ทางหลวงหมายเลข 210 ตอน ท้องบัวลำภู

- นาคำไย - นากลาง ระหว่าง กม.54+870 - กม 56+870 ระยะทาง 2.000 กม.

53,580,000 บาท

(5) ก่อสร้างถนน 4 ช่องจราจร ทางหลวงหมายเลข 210 ตอน ท้องบัวลำภู

- นาคำไย - นากลาง ระหว่าง กม.58+870 - กม 60+870 ระยะทาง 2.000 กม.

57,894,000 บาท

(6) ก่อสร้างถนน 4 ช่องจราจร ทางหลวงหมายเลข 210 ตอน ท้องบัวลำภู

- นาคำไย - นากลาง ระหว่าง กม.64+870 - กม 64+400 ระยะทาง 1.530 กม.

45,576,000 บาท

(7) การเพิ่มประสิทธิภาพทางหลวงหมายเลข 212 ตอนควบคุม 0201 ตอนห้วย

ก้านเหลือง - ดงบัง ระหว่าง กม.134+000 - กม.135+049 (รวมทางแยกทางหลวง

หมายเลข 222)

45,000,000 บาท

(8) การเพิ่มประสิทธิภาพทางหลวงหมายเลข 212 ตอนควบคุม 0201 ตอนห้วย

ก้านเหลือง - ดงบัง ระหว่าง กม.135+449 - กม.136+449

45,000,000 บาท

(9) ปรับปรุงขยายช่องจราจร ทางหลวงหมายเลข 212 ตอนควบคุม 0201 ตอนห้วย

ก้านเหลือง - ดงบัง ระหว่าง กม.126+575 - กม.127+925

50,000,000 บาท

5.1.2 กลุ่มโครงการที่ 2 โครงการส่งเสริมการเพิ่มมูลค่าและการตลาดให้กับสินค้า OTOP และวิสาหกิจชุมชน
บนเส้นทาง ROUTES

58,100,000 บาท

(1) วัตถุประสงค์ของโครงการ

เพื่อสร้างมูลค่าเพิ่มให้กับผลิตภัณฑ์ที่มีไทย พัฒนาการบรรณการหัตถ์และหัตถ์ศักยภาพผู้ประกอบการ และพัฒนาศูนย์นวัตกรรมและกระจายสินค้ากลุ่มจังหวัด

(2) สถานที่ดำเนินงาน

จังหวัดอุดรธานี จังหวัดเลย จังหวัดหนองคาย และจังหวัดหนองบัวลำภู

(3) ระยะเวลาดำเนินงาน

กุมภาพันธ์ ถึง กันยายน 2560

(4) วงเงินทั้งสิ้นของโครงการ

58,100,000 บาท

(5) งบประมาณรายจ่าย จำแนกหน่วยงานกิจกรรม และประมาณการรายจ่าย

หน่วย : ล้านบาท (ทศนิยม 4 ตำแหน่ง)

หน่วยงาน / กิจกรรม	งบประมาณเพิ่มเติม	ประมาณการรายจ่าย			รวม
	ปี 2560	ปี 2561	ปี 2562	ปี 2563 - จบโครงการ	
รวมทั้งสิ้น	58.1000	32.9000	-	-	91.0000
1. กลุ่มจังหวัด	58.1000	-	-	-	58.1000
1.1 กลุ่มจังหวัดภาคตะวันออกเฉียงเหนือตอนบน 1	58.1000	-	-	-	58.1000
- กิจกรรม ส่งเสริมการเพิ่มมูลค่าสินค้าและการตลาด	58.1000	-	-	-	58.1000

6. รายละเอียดงบประมาณ จำแนกตามงบรายจ่าย

แนวทางการดำเนินงานที่ 1.1.1 เพิ่มศักยภาพภาคอุตสาหกรรม การค้าและการลงทุน	
กลุ่มโครงการที่ 2 โครงการส่งเสริมการเพิ่มมูลค่าและการตลาดให้กับสินค้า OTOP และ	
วิสาหกิจชุมชน บนเส้นทาง ROUTES	
กลุ่มจังหวัด	
กลุ่มจังหวัดภาคตะวันออกเฉียงเหนือตอนบน 1	
กิจกรรม : ส่งเสริมการเพิ่มมูลค่าสินค้าและการตลาด	58,100,000 บาท
1. งบดำเนินงาน	3,000,000 บาท
1.1 ค่าตอบแทน ใช้สอยและวัสดุ	3,000,000 บาท
1.1.1 ค่าตอบแทน ใช้สอยและวัสดุ	3,000,000 บาท
(1) ค่าใช้จ่ายในการสัมมนาและฝึกอบรม	3,000,000 บาท
2. งบลงทุน	55,100,000 บาท
2.1 ค่าครุภัณฑ์ ที่ดินและสิ่งก่อสร้าง	55,100,000 บาท
2.1.1 ค่าที่ดินและสิ่งก่อสร้าง	55,100,000 บาท
2.1.1.1 ค่าที่ดินและสิ่งก่อสร้าง	55,100,000 บาท
(1) พัฒนาศูนย์นวัตกรรมและกระจายสินค้า OTOP 1 แห่ง	35,100,000 บาท
(2) ก่อสร้างศูนย์จำหน่ายสินค้า OTOP เพื่อส่งเสริมการท่องเที่ยวพุน้อย 1 แห่ง	20,000,000 บาท

5.1.3 กลุ่มโครงการที่ 3 โครงการส่งเสริมการตลาดด้านการศึกษาลงทุน การท่องเที่ยว และการเกษตรของกลุ่มจังหวัดภาคตะวันออกเฉียงเหนือตอนบน 1 43,000,000 บาท

ตะวันออกเฉียงเหนือตอนบน 1

(1) วัตถุประสงค์ของโครงการ

1. เพื่อกระตุ้นเศรษฐกิจและส่งเสริมการค้าและการลงทุนของกลุ่มจังหวัดภาคตะวันออกเฉียงเหนือตอนบน 1
2. เพื่อให้เกิดการแลกเปลี่ยนเรียนรู้ การเชื่อมโยงเครือข่ายทางธุรกิจ

(2) สถานที่ดำเนินงาน

จังหวัดหนองคาย จังหวัดเลย จังหวัดอุดรธานี จังหวัดหนองบัวลำภู และจังหวัดบึงกาฬ

(3) ระยะเวลาดำเนินงาน

กุมภาพันธ์ ถึง กันยายน 2560

(4) วงเงินทั้งสิ้นของโครงการ

43,000,000 บาท

(5) งบประมาณรายจ่าย จำแนกโดยงานกิจกรรม และประเภทการใช้จ่าย

หน่วย : ล้านบาท (ทศนิยม 4 ตำแหน่ง)

หน่วยงาน / กิจกรรม	งบประมาณเพิ่มเติม	ประเภทการใช้จ่าย			รวม
	ปี 2560	ปี 2561	ปี 2562	ปี 2563 - จนโครงการ	
รวมทั้งสิ้น	43.0000	27.0000	-	-	70.0000
1. กลุ่มจังหวัด	43.0000	-	-	-	43.0000
1.1 กลุ่มจังหวัดภาคตะวันออกเฉียงเหนือตอนบน 1	43.0000	-	-	-	43.0000
- กิจกรรม ส่งเสริมการตลาดด้านการค้าและการลงทุน	43.0000	-	-	-	43.0000

6. รายละเอียดงบประมาณ จำแนกตามงบรายจ่าย

แนวทางการดำเนินงานที่ 1.1.1 เพิ่มศักยภาพภาคอุตสาหกรรม การค้าและการลงทุน
กลุ่มโครงการที่ 3 โครงการส่งเสริมการตลาดด้านการค้าการลงทุน การท่องเที่ยว และ
การเกษตรของกลุ่มจังหวัดภาคตะวันออกเฉียงเหนือตอนบน 1

กลุ่มจังหวัด

กลุ่มจังหวัดภาคตะวันออกเฉียงเหนือตอนบน 1

กิจกรรม : ส่งเสริมการตลาดด้านการค้าและการลงทุน

1. งบดำเนินงาน

1.1 ค่าตอบแทน ใช้สอยและวัสดุ

1.1.1 ค่าตอบแทน ใช้สอยและวัสดุ

(1) ค่าจ้างเหมาบริการ

2. งบลงทุน

2.1 ค่าครุภัณฑ์ ที่ดินและสิ่งก่อสร้าง

2.1.1 ค่าครุภัณฑ์

2.1.1.1 ครุภัณฑ์คอมพิวเตอร์

(1) ครุภัณฑ์คอมพิวเตอร์ที่มีราคาต่อหน่วยต่ำกว่า 1 ล้านบาท

รวม 14 รายการ (รวม 43 หน่วย)

(2) โปรแกรมประยุกต์เพิ่มศักยภาพการค้าและการลงทุนชายแดน

ในเขตเศรษฐกิจพิเศษ 1 ชุด

43,000,000 บาท

33,000,000 บาท

33,000,000 บาท

33,000,000 บาท

33,000,000 บาท

10,000,000 บาท

10,000,000 บาท

10,000,000 บาท

10,000,000 บาท

5,100,000 บาท

4,900,000 บาท

5.รายละเอียดงบประมาณ จำนวนตามกลุ่มโครงการ

5.2 แนวทางการดำเนินงานที่ 1.1.2 เพิ่มศักยภาพภาคการเกษตร

5.2.1 กลุ่มโครงการที่ 1 โครงการพัฒนาโครงสร้างพื้นฐาน เพื่อสนับสนุนด้านการเกษตร

1,087,599,000 บาท

(1) วัตถุประสงค์

เพื่อก่อสร้างพัฒนาแหล่งน้ำ ให้มีปริมาณน้ำเพียงพอสำหรับการเกษตรในพื้นที่ที่เกษตรกรแปลงใหญ่และโครงการอื่นเนื่องมาจากพระราชดำริ และปรับปรุง
ซ่อมแซมถนน เพื่อสนับสนุนการผลิตทางการเกษตรให้มีผลผลิตเพิ่มขึ้น

(2) สถานที่ดำเนินการ

จังหวัดอุดรธานี จังหวัดเลย จังหวัดหนองคาย จังหวัดหนองบัวลำภู และจังหวัดบึงกาฬ

(3) ระยะเวลาดำเนินการ

กุมภาพันธ์ ถึง กันยายน 2560

(4) วงเงินทั้งสิ้นของกลุ่มโครงการ

1,087,599,000 บาท

(5) งบประมาณรายจ่าย จำแนกหน่วยงาบ/กิจกรรม และประเภทการรายจ่าย

หน่วย : ล้านบาท (ทศนิยม 4 ตำแหน่ง)

หน่วยงาน / กิจกรรม	งบประมาณทั้งหมด				รวม
	ปี 2560	ปี 2561	ปี 2562	ปี 2563 - จบโครงการ	
รวมทั้งสิ้น	1,087,5990	83,9455			1,171,5445
1. กระทรวงเกษตรและสหกรณ์	534,9104				534,9104
1.1 กรมชลประทาน	534,9104				534,9104
- กิจกรรม พัฒนาแหล่งน้ำเพื่อการเกษตรและระบบกระจายน้ำ ของกลุ่มจังหวัดภาคตะวันออกเฉียงเหนือตอนบน	534,9104				534,9104
2. กระทรวงคมนาคม	492,2035				492,2035
2.1 กรมทางหลวง	41,8000				41,8000
- กิจกรรม พัฒนาโครงสร้างพื้นฐานด้านคมนาคมโดยจัดซื้อที่ดิน สนับสนุนภาคการเกษตร	41,8000				41,8000
2.2 กรมทางหลวงชนบท	450,4035				450,4035
- กิจกรรม พัฒนาโครงสร้างพื้นฐานด้านคมนาคมโดยจัดซื้อที่ดิน สนับสนุนภาคการเกษตร	450,4035				450,4035
3. กระทรวงมหาดไทย	11,0226				11,0226
3.1 กรมป้องกันและบรรเทาสาธารณภัย	11,0226				11,0226
- กิจกรรม พัฒนาแหล่งน้ำเพื่อการเกษตรและระบบกระจายน้ำ ของกลุ่มจังหวัด	11,0226				11,0226
4. กลุ่มจังหวัด	49,4625				49,4625
4.1 กลุ่มจังหวัดภาคตะวันออกเฉียงเหนือตอนบน 1	49,4625				49,4625
- กิจกรรม พัฒนาแหล่งน้ำระบบกระจายน้ำเพื่อสนับสนุนภาค การเกษตร	49,4625				49,4625

6. รายละเอียดงบประมาณ จำแนกตามงบรายจ่าย

แนวทางการดำเนินงานที่ 1.1.2 เพิ่มศักยภาพภาคการเกษตร

กลุ่มโครงการที่ 1 โครงการพัฒนาโครงสร้างพื้นฐาน เพื่อสนับสนุนด้านการเกษตร

กระทรวงเกษตรและสหกรณ์

กรมชลประทาน

กิจกรรม : พัฒนาแหล่งน้ำ/ระบบกระจายน้ำเพื่อสนับสนุนภาคการเกษตร

1. งบลงทุน	534,910,400 บาท
1.1 ค่าครุภัณฑ์ ที่ดินและสิ่งก่อสร้าง	534,910,400 บาท
1.1.1 ค่าที่ดินและสิ่งก่อสร้าง	534,910,400 บาท
1.1.1.1 ค่าก่อสร้างแหล่งน้ำ	30,000,000 บาท
(1) สถานีสูบน้ำด้วยไฟฟ้าพร้อมระบบส่งน้ำบ้านหนองกงขาว ตำบลนาหวาย อำเภอศรีธาตุ จังหวัดอุดรธานี 1 รายการ	30,000,000 บาท
1.1.1.2 ค่าก่อสร้างอื่นๆ	504,910,400 บาท
(1) ค่าก่อสร้างอื่นๆที่มีราคาต่อหน่วยต่ำกว่า 10 ล้านบาท	102,000,000 บาท
รวม 23 รายการ (รวม 23 หน่วย)	
(2) แก้มลิงหนองลุ่มพอกพร้อมอาคารประกอบ ต.นาคำไฮ อ.เมือง จ.หนองบัวลำภู 1 รายการ	16,000,000 บาท
(3) สถานีสูบน้ำด้วยไฟฟ้าพร้อมระบบส่งน้ำบ้านโนนสูงเขียบ ต.โนนสัง อ.โนนสัง จ.หนองบัวลำภู 1 รายการ	35,000,000 บาท
(4) สถานีสูบน้ำด้วยไฟฟ้าพร้อมระบบส่งน้ำบ้านเอื้อง ต.ฝั่งแดง อ.นาแก จ.หนองบัวลำภู 1 รายการ	35,000,000 บาท
(5) พัฒนาแหล่งน้ำห้วยเหินเพื่อการเกษตร ไม้ดอกไม้ประดับ และท่องเที่ยว ต.หนองบัว อ.ภูเรือ จ.เลย 1 รายการ	20,000,000 บาท
(6) แก้มลิงฝายกักต້องพร้อมระบบส่งน้ำ ต.น้ำหมาน อ.เมือง จ.เลย 1 รายการ	10,000,000 บาท
(7) แก้มลิงห้วยน้ำหมานพร้อมระบบส่งน้ำ ต.น้ำหมาน อ.เมือง จ.เลย 1 รายการ	10,000,000 บาท
(8) สถานีสูบน้ำด้วยไฟฟ้าพร้อมระบบส่งน้ำบ้านหาดสัง ต.สร้างนางขาว อ.โพธิ์ชัย จ.หนองคาย 1 รายการ	34,000,000 บาท
(9) ปรับปรุงระบบส่งน้ำอ่างเก็บน้ำห้วยหินสั้ว ต.พระพุทธบาท อ.ศรีเชียงใหม่ จ.หนองคาย 1 รายการ	12,000,000 บาท
(10) ปรับปรุงฝายห้วยน้ำรางพร้อมระบบส่งน้ำ ต.นาหวาย อ.นาหวาย จ.อุดรธานี 1 รายการ	20,000,000 บาท
(11) ปรับปรุงอ่างเก็บน้ำลำพันชาดน้อย อันเนื่องมาจากพระราชดำริ ต.ผาสุก อ.วังสามหมอ จ.อุดรธานี 1 รายการ	20,000,000 บาท
(12) ก่อสร้างระบบส่งน้ำพร้อมอาคารประกอบ บ้านศรีอุดม ต.พรเจริญ อ.พรเจริญ จ.บึงกาฬ 1 รายการ	14,000,000 บาท
(13) ขุดลอกแก้มลิงหนองสูง ต.เซกา อ.เซกา จ.บึงกาฬ 1 รายการ	16,000,000 บาท
(14) งานศึกษา สำรวจ ออกแบบ งานพัฒนาแหล่งน้ำในเขตจังหวัดบึงกาฬ ตำบลชัยพร อำเภอบึงกาฬ จังหวัดบึงกาฬ 1 รายการ	30,000,000 บาท

(15) แก้มลิงบึงป่าซี้พร้อมอาคารประกอบ ต.นาทอก อ.ศรีบุญเรือง จ.หนองบัวลำภู 1 รายการ	15,000,000 บาท
(16) แก้มลิงหนองหลวงพร้อมอาคารประกอบ ต.หนองกุงแก้ว อ.ศรีบุญเรือง จ.หนองบัวลำภู 1 รายการ	14,000,000 บาท
(17) โครงการเพิ่มประสิทธิภาพการส่งน้ำบ้านปากมวง ต.กองนาง อ.ท่าบ่อ จ.หนองคาย 1 รายการ	37,500,000 บาท
(18) แก้มลิงหนองยองพร้อมอาคารประกอบ (ระยะที่ 2) ต.หนองยอง อ.ปากคาด จ.บึงกาฬ 1 รายการ	34,410,400 บาท
(19) สถานีสูบน้ำด้วยไฟฟ้าพร้อมระบบส่งน้ำบ้านหนองแสง ต.หนองอ้อ อ.หนองวัวซอ จ.อุดรธานี 1 รายการ	30,000,000 บาท

6. รายละเอียดงบประมาณ จำแนกตามงบรายจ่าย

แนวทางการดำเนินงานที่ 1.1.2 เพิ่มศักยภาพภาคการเกษตร

กลุ่มโครงการที่ 1 โครงการพัฒนาโครงสร้างพื้นฐาน เพื่อสนับสนุนด้านการเกษตร

กระทรวงคมนาคม

กรมทางหลวง

กิจกรรม : พัฒนาโครงสร้างพื้นฐานด้านคมนาคม/โลจิสติกส์เพื่อสนับสนุนภาคการเกษตร	41,800,000 บาท
1. งบลงทุน	41,800,000 บาท
1.1 ค่าครุภัณฑ์ ที่ดินและสิ่งก่อสร้าง	41,800,000 บาท
1.1.1 ค่าที่ดินและสิ่งก่อสร้าง	41,800,000 บาท
1.1.1.1 ค่าบำรุงรักษาทางและสะพาน	41,800,000 บาท
(1) ค่าบำรุงรักษาทางและสะพานที่มีราคาต่อหน่วยต่ำกว่า 10 ล้านบาท	23,800,000 บาท
รวม 3 รายการ	
(2) ปรับปรุงและบูรณะทางหลวงด้วยพาราแอสฟัลต์ ทล.222 ตอนควบคุม 0202 ตอนหลักแดง- บึงกาฬ ระหว่าง กม.101+800-กม.103+780	18,000,000 บาท

6. รายละเอียดงบประมาณ จำแนกตามรายจ่าย

แนวทางการดำเนินงานที่ 1.1.2 เพิ่มศักยภาพภาคการเกษตร

กลุ่มโครงการที่ 1 โครงการพัฒนาโครงสร้างพื้นฐาน เพื่อสนับสนุนด้านการเกษตร

กระทรวงคมนาคม

กรมทางหลวงชนบท

กิจกรรม : พัฒนาโครงสร้างพื้นฐานด้านคมนาคม/โลจิสติกส์เพื่อสนับสนุนภาคการเกษตร

1. งบลงทุน

1.1 ค่าครุภัณฑ์ ที่ดินและสิ่งก่อสร้าง

1.1.1 ค่าที่ดินและสิ่งก่อสร้าง

1.1.1.1 ค่าก่อสร้างทางและสะพาน

(1) ค่าก่อสร้างทางและสะพานที่มีราคาต่อหน่วยต่ำกว่า 10 ล้านบาท

รวม 22 รายการ (รวม 40 หน่วย)

(2) ก่อสร้างถนนคอนกรีต สายแยก ทล.212 - บ.ดอนทอ ต.บึงกาฬ อ.เมือง
จ.บึงกาฬ 3.000 กม.(3) ก่อสร้างถนนคอนกรีต สายแยก ทล.212 - บ.ดงหมากยาง ต.บึงกาฬ
อ.เมือง จ.บึงกาฬ 3.000 กม.(4) ก่อสร้างถนนคอนกรีต สาย บ.โนนสา บ.ไร่สุขสันต์ ต.โคกก่อง
อ.เมือง - บ.นาทราย ต.นาสิงห์ อ.ศรีวิไล จ.บึงกาฬ 5.335 กม.(5) ก่อสร้างถนนคอนกรีต สาย บ.โคกก่อง ต.โคกก่อง อ.เมือง - บ.ห้วยเชื่อม
ต.ชัยพร อ.เมือง จ.บึงกาฬ 3.425 กม.(6) ก่อสร้างถนนคอนกรีต สาย บ.นาคำ ต.โคกก่อง อ.เมือง - บ.นาทราย
ต.นาสิงห์ อ.ศรีวิไล จ.บึงกาฬ 6.500 กม.(7) ก่อสร้างถนนคอนกรีต สาย บ.โนนสา บ.ท่าอินทร์แปลง ต.โคกก่อง
อ.เมือง - บ.ท่าไคร้ ต.บึงกาฬ อ.เมือง จ.บึงกาฬ 4.460 กม.(8) ก่อสร้างถนนคอนกรีต สาย บ.ยางเรียน ต.โสกก่าม อ.เซกา - บ.หนองแสง
ต.ท่าดอกคำ อ.บึงโขงหลง จ.บึงกาฬ 3.000 กม.

1.1.1.2 ค่าก่อสร้างและปรับปรุงทางชนบท

(1) ค่าก่อสร้างและปรับปรุงทางชนบทที่มีราคาต่อหน่วยต่ำกว่า 10 ล้านบาท

รวม 2 รายการ (รวม 3 หน่วย)

(2) ซ่อมสร้างผิวทางแอสฟัลต์คอนกรีต สายแยก ทล.222 - เทศบาลมุงคล้า
อ.มุงคล้า จ.บึงกาฬ 3.300 กม.(3) ซ่อมสร้างผิวทางแอสฟัลต์คอนกรีต สายแยก ทล.222 - บ.นาคำแคน
อ.ศรีวิไล จ.บึงกาฬ 3.526 กม.(4) ซ่อมสร้างผิวทางแอสฟัลต์คอนกรีต สายแยก ทล.2095 - บ.นาสวรรค์
อ.โซพิสัย, เมือง จ.บึงกาฬ 4.000 กม.(5) ซ่อมสร้างผิวทางแอสฟัลต์คอนกรีต สายแยก ทล.212 - บ.ทองสาย
อ.เมือง จ.บึงกาฬ 3.440 กม.

450,403,500 บาท

450,403,500 บาท

450,403,500 บาท

450,403,500 บาท

211,151,000 บาท

121,391,000 บาท

10,500,000 บาท

10,500,000 บาท

16,005,000 บาท

10,275,000 บาท

19,500,000 บาท

12,480,000 บาท

10,500,000 บาท

239,252,500 บาท

15,502,500 บาท

14,000,000 บาท

15,000,000 บาท

15,000,000 บาท

14,500,000 บาท

(6) ซ่อมสร้างผิวทางแอสฟัลต์คอนกรีต สายแยก ทล.212 - บ.สรรเสริญ อ.เมือง จ.บึงกาฬ 4.800 กม.	15,000,000 บาท
(7) ซ่อมสร้างผิวทางแอสฟัลต์คอนกรีต สายแยก ทล.222 - บ.วังยาว อ.พรเจริญ จ.บึงกาฬ 4.650 กม.	17,000,000 บาท
(8) ซ่อมสร้างผิวทางแอสฟัลต์คอนกรีต สายแยก ทช.บก.4003 - บ.โคกกระแซ อ.เซกา จ.บึงกาฬ 5.450 กม.	20,000,000 บาท
(9) ซ่อมสร้างผิวทางแอสฟัลต์คอนกรีต สายแยก ทช.บก.4003 - บ.คอนเสียด อ.เซกา จ.บึงกาฬ 7.292 กม.	25,000,000 บาท
(10) ซ่อมสร้างผิวทางแอสฟัลต์คอนกรีต สายแยก ทล.2026 - บ.เหล่าคาม อ.เซกา จ.บึงกาฬ 4.200 กม.	18,000,000 บาท
(11) ซ่อมสร้างผิวทางแอสฟัลต์คอนกรีต สายแยก ทล.222 - บ.หนองลาด อ.เมือง, ศรีวิไล, พรเจริญ จ.บึงกาฬ 6.800 กม.	25,000,000 บาท
(12) ซ่อมสร้างผิวทางแอสฟัลต์คอนกรีต สายแยก ทล.2095 - บ.ดอนอุดม อ.เมือง, ไร่พิสัย จ.บึงกาฬ 1.600 กม.	10,000,000 บาท
(13) ซ่อมสร้างผิวทางแอสฟัลต์คอนกรีต สายแยก ทล.2026 - บ.ต๋อง อ.บึงโขงหลง จ.บึงกาฬ 3.600 กม.	15,000,000 บาท
(14) ซ่อมสร้างถนนคอนกรีตเสริมเหล็ก สายแยก ทล.212 - บ.นาสุขสันต์ ต.วิศิษฐ์ อ.เมือง จ.บึงกาฬ 4.000 กม.	20,250,000 บาท

6. รายละเอียดงบประมาณ จำแนกตามงบรายจ่าย

แนวทางการดำเนินงานที่ 1.1.2 เพิ่มศักยภาพภาคการเกษตร

กลุ่มโครงการที่ 1 โครงการพัฒนาโครงสร้างพื้นฐาน เพื่อสนับสนุนด้านการเกษตร
กระทรวงมหาดไทย

กรมป้องกันและบรรเทาสาธารณภัย

กิจกรรม : พัฒนาแหล่งน้ำเพื่อการเกษตรและระบบกระจายน้ำของกลุ่มจังหวัด

11,022,600 บาท

1. งบลงทุน

11,022,600 บาท

1.1 ค่าครุภัณฑ์ ที่ดินและสิ่งก่อสร้าง

11,022,600 บาท

1.1.1 ค่าที่ดินและสิ่งก่อสร้าง

11,022,600 บาท

1.1.1.1 ค่าปรับปรุงแหล่งน้ำ

11,022,600 บาท

(1) ค่าปรับปรุงแหล่งน้ำที่มีราคาต่อหน่วยต่ำกว่า 10 ล้านบาท

11,022,600 บาท

รวม 2 รายการ (รวม 2 หน่วย)

6. รายละเอียดงบประมาณ จำแนกตามรายจ่าย

แนวทางการดำเนินงานที่ 1.1.2 เพิ่มศักยภาพภาคการเกษตร

กลุ่มโครงการที่ 1 โครงการพัฒนาโครงสร้างพื้นฐาน เพื่อสนับสนุนด้านการเกษตร

กลุ่มจังหวัด

กลุ่มจังหวัดภาคตะวันออกเฉียงเหนือตอนบน 1

กิจกรรม : พัฒนาแหล่งน้ำ/ระบบกระจายน้ำเพื่อสนับสนุนภาคการเกษตร

49,462,500 บาท

1. งบลงทุน

49,462,500 บาท

1.1 ค่าครุภัณฑ์ ที่ดินและสิ่งก่อสร้าง

49,462,500 บาท

1.1.1 ค่าที่ดินและสิ่งก่อสร้าง

49,462,500 บาท

1.1.1.1 ค่าก่อสร้างแหล่งน้ำ

49,462,500 บาท

(1) ค่าก่อสร้างแหล่งน้ำที่มีราคาต่อหน่วยต่ำกว่า 10 ล้านบาท

49,462,500 บาท

รวม 1 รายการ (รวม 150 หน่วย)

5.2.2 กลุ่มโครงการที่ 2 โครงการเสริมสร้างความโดดเด่นของผลผลิตและผลิตภัณฑ์จากภาคเกษตรและประมง

569,237,900 บาท

(1) วัตถุประสงค์

1. เพื่อให้เกษตรกรมีความสามารถพึ่งพาตนเองได้ มีภูมิคุ้มกันพร้อมรับมือความเสี่ยงด้านการผลิต การตลาด และมีการกระจายรายได้ที่กว้าง
2. เพื่อพัฒนาเกษตรกรของกลุ่มจังหวัดภาคเกษตรภาคภัย และสร้างมูลค่าเพิ่มให้กับผลผลิต และสินค้าทางการเกษตร

(2) สถานที่ดำเนินการ

จังหวัดอุดรธานี จังหวัดเลย จังหวัดหนองคาย จังหวัดหนองบัวลำภู และจังหวัดมิ่งกาฬ

(3) ระยะเวลาดำเนินการ

กุมภาพันธ์ ถึง กันยายน 2560

(4) วงเงินทั้งสิ้นของกลุ่มโครงการ

569,237,900 บาท

(5) งบประมาณรายจ่าย จำแนกหน่วยรวม/กิจกรรม และประมาณการรายจ่าย

หน่วย : ล้านบาท (ทศนิยม 4 ตำแหน่ง)

หน่วยงาน / กิจกรรม	งบประมาณเพิ่มเติม	ประมาณการรายจ่าย			รวม
	ปี 2560	ปี 2561	ปี 2562	ปี 2563 - จบโครงการ	
รวมทั้งสิ้น	569.2379	440.0525	-	-	1,009.2904
1. กลุ่มจังหวัด	569.2379	-	-	-	569.2379
1.1 กลุ่มจังหวัดภาคตะวันออกเฉียงเหนือตอนบน 1	569.2379	-	-	-	569.2379
- กิจกรรม ส่งเสริมและเพิ่มประสิทธิภาพการผลิต	276.9031	-	-	-	276.9031
- กิจกรรม ส่งเสริมการผลิตและแปรรูป	292.3348	-	-	-	292.3348

6. รายละเอียดงบประมาณ จำแนกตามงบรายจ่าย

แนวทางการดำเนินงานที่ 1.1.2 เพิ่มศักยภาพภาคการเกษตร

กลุ่มโครงการที่ 2 โครงการเสริมสร้างความโดดเด่นของผลผลิตและผลิตภัณฑ์จากภาค

การเกษตรและประมง

กลุ่มจังหวัด

กลุ่มจังหวัดภาคตะวันออกเฉียงเหนือตอนบน 1

กิจกรรม : ส่งเสริมและเพิ่มประสิทธิภาพการผลิต

276,903,100 บาท

1. งบดำเนินงาน

156,314,700 บาท

1.1 ค่าตอบแทน ใช้สอยและวัสดุ

156,314,700 บาท

1.1.1 ค่าตอบแทน ใช้สอยและวัสดุ

156,314,700 บาท

(1) ค่าตอบแทนวิทยากรสัมมนาและฝึกอบรม

64,800 บาท

(2) ค่าตอบแทนการปฏิบัติงานนอกเวลาราชการ

490,000 บาท

(3) ค่าเบี้ยเลี้ยง ที่พักและพาหนะ

5,626,400 บาท

(4) ค่าจ้างเหมาบริการ

11,163,000 บาท

(5) ค่าใช้จ่ายในการสัมมนาและฝึกอบรม

12,987,300 บาท

(6) วัสดุสำนักงาน

203,800 บาท

(7) วัสดุเชื้อเพลิงและหล่อลื่น

300,000 บาท

(8) วัสดุการเกษตร

123,996,600 บาท

(9) วัสดุโฆษณาและเผยแพร่

12,800 บาท

(10) วัสดุสนามและการฝึก

1,320,000 บาท

(11) วัสดุหนังสือวารสารและตำรา

150,000 บาท

2. งบลงทุน

120,588,400 บาท

2.1 ค่าครุภัณฑ์ ที่ดินและสิ่งก่อสร้าง

120,588,400 บาท

2.1.1 ค่าครุภัณฑ์

15,792,500 บาท

2.1.1.1 ครุภัณฑ์สำนักงาน

162,000 บาท

(1) ครุภัณฑ์สำนักงานที่มีราคาต่อหน่วยต่ำกว่า 1 ล้านบาท

162,000 บาท

รวม 3 รายการ (รวม 8 หน่วย)

2.1.1.2 ครุภัณฑ์งานบ้านงานครัว

15,000 บาท

(1) ครุภัณฑ์งานบ้านงานครัวที่มีราคาต่อหน่วยต่ำกว่า 1 ล้านบาท

15,000 บาท

รวม 1 รายการ (รวม 3 หน่วย)

2.1.1.3 ครุภัณฑ์การเกษตร

10,191,000 บาท

(1) ครุภัณฑ์การเกษตรที่มีราคาต่อหน่วยต่ำกว่า 1 ล้านบาท

10,191,000 บาท

รวม 6 รายการ (รวม 816 หน่วย)

2.1.1.4 ครุภัณฑ์ไฟฟ้าและวิทยุ

230,000 บาท

(1) ครุภัณฑ์ไฟฟ้าและวิทยุที่มีราคาต่อหน่วยต่ำกว่า 1 ล้านบาท

230,000 บาท

รวม 4 รายการ (รวม 16 หน่วย)

2.1.1.5	ครุภัณฑ์วิทยาศาสตร์	5,194,500 บาท
(1)	ครุภัณฑ์วิทยาศาสตร์ที่มีราคาต่อหน่วยต่ำกว่า 1 ล้านบาท	5,194,500 บาท
	รวม 40 รายการ (รวม 189 หน่วย)	
2.1.2	ค่าที่ดินและสิ่งก่อสร้าง	104,795,900 บาท
2.1.2.1	ค่าที่ดินและสิ่งก่อสร้าง	34,305,000 บาท
(1)	ค่าที่ดินและสิ่งก่อสร้างที่มีราคาต่อหน่วยต่ำกว่า 10 ล้านบาท	34,305,000 บาท
	รวม 7 รายการ (รวม 385 หน่วย)	
2.1.2.2	ค่าก่อสร้างแหล่งน้ำ	70,490,900 บาท
(1)	ค่าก่อสร้างแหล่งน้ำที่มีราคาต่อหน่วยต่ำกว่า 10 ล้านบาท	70,490,900 บาท
	รวม 1 รายการ (รวม 19 หน่วย)	

6. รายละเอียดงบประมาณ จำแนกตามงบรายจ่าย

แนวทางการดำเนินงานที่ 1.1.2 เพิ่มศักยภาพภาคการเกษตร

กลุ่มโครงการที่ 2 โครงการเสริมสร้างความโดดเด่นของผลผลิตและผลิตภัณฑ์จากภาค

การเกษตรและประมง

กลุ่มจังหวัด

กลุ่มจังหวัดภาคตะวันออกเฉียงเหนือตอนบน 1

กิจกรรม : ส่งเสริมการผลิตและแปรรูป

1. งบดำเนินงาน

1.1 ค่าตอบแทน ใช้สอยและวัสดุ

1.1.1 ค่าตอบแทน ใช้สอยและวัสดุ

(1) ค่าตอบแทนผู้ปฏิบัติงานให้ทางราชการ

(2) ค่าตอบแทนวิทยากรสัมมนาและฝึกอบรม

(3) ค่าเบี้ยเลี้ยง ที่พักและพาหนะ

(4) ค่าจ้างเหมาบริการ

(5) ค่าใช้จ่ายในการสัมมนาและฝึกอบรม

(6) ค่าซ่อมแซมครุภัณฑ์

(7) ค่าซ่อมแซมสิ่งก่อสร้าง

(8) ค่าใช้จ่ายในการอำนวยความสะดวกและสรุปผลการดำเนินงาน

(9) วัสดุสำนักงาน

(10) วัสดุเชื้อเพลิงและหล่อลื่น

(11) วัสดุการเกษตร

(12) วัสดุโฆษณาและเผยแพร่

(13) วัสดุคอมพิวเตอร์

(14) วัสดุเครื่องแต่งกาย

(15) วัสดุสนามและเครื่องมือ

(16) วัสดุงานบ้านงานครัว

(17) วัสดุยานพาหนะและขนส่ง

(18) วัสดุหนังสือวารสารและตำรา

(19) วัสดุเวชภัณฑ์

(20) วัสดุไฟฟ้าและวิทยุ

(21) วัสดุวิทยาศาสตร์และการแพทย์

2. งบลงทุน

2.1 ค่าครุภัณฑ์ ที่ดินและสิ่งก่อสร้าง

2.1.1 ค่าครุภัณฑ์

2.1.1.1 ครุภัณฑ์ยานพาหนะและขนส่ง

(1) รถโดยสาร ขนาด 12 ที่นั่ง (ดีเซล) ปริมาตรกระบอกลูกไม่ต่ำกว่า 2,400 ซีซี 6 คัน

292,134,800 บาท

87,753,800 บาท

87,753,800 บาท

87,753,800 บาท

20,800 บาท

291,800 บาท

4,256,000 บาท

38,613,900 บาท

7,063,200 บาท

200,000 บาท

200,000 บาท

200,000 บาท

55,000 บาท

315,000 บาท

32,625,600 บาท

300,000 บาท

61,000 บาท

100,000 บาท

1,425,000 บาท

20,000 บาท

6,500 บาท

50,000 บาท

400,000 บาท

50,000 บาท

1,500,000 บาท

204,381,000 บาท

204,381,000 บาท

146,734,000 บาท

7,284,000 บาท

7,284,000 บาท

2.1.1.2	ครุภัณฑ์การเกษตร	139,450,000 บาท
	(1) ครุภัณฑ์การเกษตรที่มีราคาต่อหน่วยต่ำกว่า 1 ล้านบาท	39,700,000 บาท
	รวม 16 รายการ (รวม 818 หน่วย)	
	(2) เครื่องปั้นนํ้ายางชั้นพร้อมอุปกรณ์ 10 เครื่อง	19,000,000 บาท
	(3) ชุดอุปกรณ์ห้องแล็ปทดสอบนํ้ายางสดและนํ้ายางชั้นพร้อมอุปกรณ์ 1 ชุด	1,000,000 บาท
	(4) ดึงเก็บนํ้ายางชั้นพร้อมอุปกรณ์ ความจุไม่น้อยกว่า 50 ตัน 5 ชุด	7,000,000 บาท
	(5) เครื่องชั่ง ขนาด 80 ตัน พร้อมอุปกรณ์ 1 ชุด	2,000,000 บาท
	(6) เครื่องรีดยางแผ่น ขนาด 16 นิ้ว 1 เครื่อง	1,600,000 บาท
	(7) เครื่องอบแห้งแบบคลื่นวิทยุ 120 KW. 2 เครื่อง	16,000,000 บาท
	(8) อุปกรณ์ลำเลียงแม่พิมพ์ที่นอน 120 เมตร 1 ชุด	4,000,000 บาท
	(9) เครื่องกำเนิดไอน้ำพร้อมอุปกรณ์ 2 ชุด	5,000,000 บาท
	(10) เครื่องฉีดพองยาง 1,800 กิโลกรัม/ชั่วโมง 1 เครื่อง	8,500,000 บาท
	(11) เครื่องฉีดพองยาง 1,000 กิโลกรัม/ชั่วโมง 1 เครื่อง	7,500,000 บาท
	(12) อุปกรณ์ลำเลียงแม่พิมพ์ที่นอน 120 เมตร 1 ชุด	2,400,000 บาท
	(13) เครื่องรีดยางแผ่น 14 ซอน 6 เครื่อง	7,200,000 บาท
	(14) ชุดอุปกรณ์ห้องแล็ปทดสอบนํ้ายางสดและนํ้ายางชั้น พร้อมอุปกรณ์ 1 ชุด	1,000,000 บาท
	(15) รถไฟลค์ลิฟท์ยกของ 2 ตัน 1 คัน	1,300,000 บาท
	(16) เครื่องอัดก้อนยาง ขนาด 3,000 T 2 เครื่อง	3,000,000 บาท
	(17) เครื่องตรวจโลหะ 1 เครื่อง	1,000,000 บาท
	(18) ระบบนํ้าล้างหัวปั่นนํ้ายาง พร้อมอุปกรณ์ 1 ชุด	1,000,000 บาท
	(19) ระบบชุดปั๊มดูดนํ้ายางและลำเลียงนํ้ายางจากหัวปั่นสู่ถังจัดเก็บ 1 ชุด	1,000,000 บาท
	(20) ระบบนํ้าล้างในกระบวนการผลิต พร้อมอุปกรณ์ 1 ชุด	1,000,000 บาท
	(21) เครื่องสีขี้ทากล้องและขี้ทาวา 25 เครื่อง	1,750,000 บาท
	(22) ตู้นึ่งไอน้ำแบบต่อเนื่อง 40 เมตร แบบธรรมดา 1 เครื่อง	3,000,000 บาท
	(23) ตู้นึ่งไอน้ำแบบต่อเนื่อง 40 เมตร แบบอัตโนมัติ 1 เครื่อง	4,500,000 บาท
2.1.2	ค่าที่ดินและสิ่งก่อสร้าง	57,647,000 บาท
2.1.2.1	ค่าที่ดินและสิ่งก่อสร้าง	57,647,000 บาท
	(1) ค่าที่ดินและสิ่งก่อสร้างที่มีราคาต่อหน่วยต่ำกว่า 10 ล้านบาท	44,400,000 บาท
	รวม 7 รายการ (รวม 9 หน่วย)	
	(2) ก่อสร้างอาคารโรงงานอัดก้อนยางแผ่นรมควัน 1 หลัง	13,247,000 บาท

5. รายละเอียดงบประมาณ จำแนกตามโครงการ

5.3 แนวทางการดำเนินงานที่ 1.1.3 เพิ่มศักยภาพการท่องเที่ยวและบริการ

5.3.1 กลุ่มโครงการที่ 1 โครงการพัฒนาระบบโลจิสติกส์ เพื่อสนับสนุนด้านกาการท่องเที่ยว

1,459,790,700 บาท

(1) วัตถุประสงค์ของโครงการ

เพื่อพัฒนาระบบโลจิสติกส์ด้านการท่องเที่ยวของกลุ่มจังหวัดฯ ให้ได้มาตรฐานความปลอดภัย และสามารถรองรับนักท่องเที่ยวทั้งชาวไทยและชาวต่างชาติที่มาท่องเที่ยวในกลุ่มจังหวัด โดยการเชื่อมต่อแหล่งท่องเที่ยวจากจังหวัดในกลุ่มจังหวัดและจังหวัดใกล้เคียง

(2) สถานที่ดำเนินงาน

จังหวัดอุดรธานี จังหวัดเลย จังหวัดหนองคาย และจังหวัดหนองบัวลำภู

(3) ระยะเวลาดำเนินงาน

กุมภาพันธ์ ถึง กันยายน 2560

(4) วงเงินทั้งสิ้นของโครงการ

1,459,790,700 บาท

(5) งบประมาณรายจ่าย จำแนกหน่วยงานกิจกรรม และประมาณการรายจ่าย

หน่วย : ล้านบาท (ทศนิยม 4 ตำแหน่ง)

หน่วยงาน / กิจกรรม	งบประมาณเพิ่มเติม	ประมาณการรายจ่าย			รวม
	ปี 2560	ปี 2561	ปี 2562	ปี 2563 - จบโครงการ	
รวมทั้งสิ้น	1,459,7907	477,8583	-	-	1,937,6490
1. กระทรวงกลาโหม	16.2300	-	-	-	16.2300
1.1 กองบัญชาการกองทัพไทย	16.2300	-	-	-	16.2300
- กิจกรรม พัฒนาโครงสร้างพื้นฐานด้านคมนาคมโลจิสติกส์ เพื่อสนับสนุนภาคการท่องเที่ยวและบริการ	16.2300	-	-	-	16.2300
2. กระทรวงคมนาคม	1,421.4607	-	-	-	1,421.4607
2.1 กรมทางหลวง	769.1190	-	-	-	769.1190
- กิจกรรม ก่อสร้างขยายถนนจาก 2 เลน เป็นถนน 4 เลน เพื่อความปลอดภัยในการคมนาคมและเชื่อมโยงการท่องเที่ยว	769.1190	-	-	-	769.1190
2.2 กรมทางหลวงชนบท	652.3417	-	-	-	652.3417
- กิจกรรม พัฒนาโครงสร้างพื้นฐานด้านคมนาคมโลจิสติกส์ เพื่อสนับสนุนภาคการท่องเที่ยวและบริการ	652.3417	-	-	-	652.3417
3. กระทรวงมหาดไทย	22.1000	-	-	-	22.1000
3.1 กรมโยธาธิการและผังเมือง	22.1000	-	-	-	22.1000
- กิจกรรม ก่อสร้างและปรับปรุงซ่อมแซมถนนสายหลักที่ เชื่อมโยงแหล่งท่องเที่ยว	22.1000	-	-	-	22.1000

6. รายละเอียดงบประมาณ จำแนกตามรายการจ่าย

แนวทางการดำเนินงานที่ 1.1.3 เพิ่มศักยภาพการท่องเที่ยวและบริการ

กลุ่มโครงการที่ 1 โครงการพัฒนาระบบโลจิสติกส์ เพื่อสนับสนุนด้านการท่องเที่ยว

กระทรวงกลาโหม

กองบัญชาการกองทัพไทย

กิจกรรม : พัฒนาโครงสร้างพื้นฐานด้านคมนาคม/โลจิสติกส์เพื่อสนับสนุน

ภาคการท่องเที่ยวและบริการ

16,230,000 บาท

1. งบลงทุน

16,230,000 บาท

1.1 ค่าครุภัณฑ์ ที่ดินและสิ่งก่อสร้าง

16,230,000 บาท

1.1.1 ค่าที่ดินและสิ่งก่อสร้าง

16,230,000 บาท

1.1.1.1 ทั่วไปปรับปรุงทางและสะพาน

16,230,000 บาท

(1) ปรับปรุงภูมิทัศน์เส้นทางเข้าสู่แหล่งท่องเที่ยวอุทยานเฉลิมพระเกียรติ

บ้านหมากแข้ง ถนนสายกกระบก-หมากแข้ง 6.5 กม.

16,230,000 บาท

6. รายละเอียดงบประมาณ จำแนกตามงบรายจ่าย

แนวทางการดำเนินงานที่ 1.1.3 เพิ่มศักยภาพการท่องเที่ยวและบริการ

กลุ่มโครงการที่ 1 โครงการพัฒนาระบบโลจิสติกส์ เพื่อสนับสนุนด้านการท่องเที่ยว

กระทรวงคมนาคม

กรมทางหลวง

กิจกรรม : ก่อสร้างขยายถนนจาก 2 เลน เป็นถนน 4 เลน เพื่อความปลอดภัยในการคมนาคม และเชื่อมโยงการท่องเที่ยว

1. งบลงทุน

1.1 ค่าครุภัณฑ์ ที่ดินและสิ่งก่อสร้าง

1.1.1 ค่าที่ดินและสิ่งก่อสร้าง

1.1.1.1 ค่าก่อสร้างทางและสะพาน

(1) ขยายช่องจราจร 2 ช่องเป็น 4 ช่องทางจราจร ทางหลวงหมายเลข 2350

ตอนถนนหนองทาน - กุมภวาปี ระหว่าง กม.25+000 - กม.27+000

(ทางเข้าทะเลบัวแดง บ้านแซง)

769,119,000 บาท

769,119,000 บาท

769,119,000 บาท

769,119,000 บาท

656,734,000 บาท

29,999,000 บาท

(2) งานขยาย 4 ช่องจราจร เพื่อสนับสนุนการท่องเที่ยว ทางหลวงหมายเลข 210

ตอน วังสาราญ - วังสะพุง กม.114+200 - กม.116+036 ระยะทาง 1.636 กม.

40,000,000 บาท

(3) งานขยาย 4 ช่องจราจร เพื่อสนับสนุนการท่องเที่ยว ทางหลวงหมายเลข 201

ตอน ปากกู่ - เชียงคาน ตอนที่ 2 ระหว่าง กม.387+870 - กม.388+670 ระยะทาง 0.920 กม.

30,000,000 บาท

(4) ขยายทางจราจร ทางหลวงหมายเลข 2195 ตอน ปากคาน - อ้ายี ระหว่าง

กม.48+049 - กม.50+857

29,999,000 บาท

(5) ขยายทางจราจร ทางหลวงหมายเลข 2115 ตอน ปากกู่ - โคกใหญ่ ระหว่าง

กม.0+000 - กม.2+000

39,999,000 บาท

(6) งานขยาย 4 ช่องจราจร เพื่อสนับสนุนการท่องเที่ยว ทางหลวงหมายเลข 21

ตอน วุฒวรรค์ - เลย์ ระหว่าง กม.398+340 - กม.399+680 ระยะทาง 1.300 กม.

33,000,000 บาท

(7) ขยายทางจราจร ทางหลวงหมายเลข 2195 ตอน เชียงคาน - ปากคาน

ระหว่าง กม.0+000 - กม. 2+500 , กม.8+000 - กม.11+800

24,998,000 บาท

(8) งานขยาย 4 ช่องจราจร เพื่อสนับสนุนการท่องเที่ยว ทางหลวงหมายเลข 201

ตอน ปากกู่ - เชียงคาน ตอน 1 ระหว่าง กม.362+970 - กม.364+220

ระยะทาง 1.250 กม.

30,000,000 บาท

(9) ขยายทางจราจร ทางหลวงหมายเลข 1268 ตอน เหมืองแพร่ - นาเจริญ

ระหว่าง กม.4+200 - กม.10+700

44,999,000 บาท

(10) งานขยาย 4 ช่องจราจร เพื่อสนับสนุนการท่องเที่ยว ทางหลวงหมายเลข 201

ตอน หลักร้อยทกลิบ - โนนสว่าง ระหว่าง กม.320+757 - กม.322+257

ระยะทาง 1.200 กม.

30,000,000 บาท

(11) เส้นทางหลวงสาย 222 ตอนควบคุม 0202 ตอนท่ากกแดง - บึงกาฬ

ระหว่าง กม.114+100 - กม.115+450

40,000,000 บาท

(12) ทางหลวงหมายเลข 2026 ตอนควบคุม 0100 ตอนหนองหิ้ง - เหล่าหลวง ระหว่าง กม.0+500 - กม.1+950	40,000,000 บาท
(13) เส้นทางหลวงสาย 2026 ตอนควบคุม 0100 ตอนหนองหิ้ง - เหล่าหลวง ระหว่าง กม.30+525 - กม.31+000	30,000,000 บาท
(14) งานปรับปรุงทางหลวงเพื่อสนับสนุนการท่องเที่ยว ทางหลวงหมายเลข 211 ตอนห้วยเชียงดา - ป่าขม ระหว่าง กม.143+200 - กม.146+221 ระยะทาง 1.821 กม.	35,000,000 บาท
(15) เพิ่มประสิทธิภาพทางหลวง ทางหลวงหมายเลข 21 ตอน หนองบง - ภูสวรรค์ ระหว่าง กม.374+499 - กม.376+400 , กม.381+324 - กม.383+300	47,997,000 บาท
(16) เพิ่มประสิทธิภาพทางหลวง ทางหลวงหมายเลข 211 ตอนหนองสองห้อง - ศรีเชียงใหม่ ตอน 1 ระหว่าง กม.5+665 - 8+000 ระยะทาง 2.335 กิโลเมตร	26,931,000 บาท
(17) เพิ่มประสิทธิภาพทางหลวง ทางหลวงหมายเลข 211 ตอนควบคุมที่ 0101 ตอน หนองสองห้อง - ศรีเชียงใหม่ ตอน 2 ระหว่าง กม.24+633 - กม.26+283 ระยะทาง 1.650 กิโลเมตร	28,000,000 บาท
(18) เพิ่มประสิทธิภาพทางหลวง ทางหลวงหมายเลข 242 ตอนควบคุมที่ 0102 ตอน หนองบัว - ท่าบ่อ ตอน 1 ระหว่าง กม.14+000 - กม.15+500 ระยะทาง 1.500 กิโลเมตร	24,312,000 บาท
(19) เพิ่มประสิทธิภาพทางหลวง ทางหลวงหมายเลข 242 ตอนควบคุมที่ 0102 ตอน หนองบัว - ท่าบ่อ ตอน 2 ระหว่าง กม.25+200 - กม.26+958 ระยะทาง 1.758 กิโลเมตร	15,000,000 บาท
(20) เพิ่มประสิทธิภาพทางหลวง ทางหลวงหมายเลข 242 ตอน หนองบัว - ท่าบ่อ ตอน 1 ระหว่าง กม.9+900 - กม.11+700 ระยะทาง 1.800 กิโลเมตร	17,000,000 บาท
(21) เพิ่มประสิทธิภาพทางหลวง ทางหลวงหมายเลข 242 ตอน หนองบัว - ท่าบ่อ ตอน 2 ระหว่าง กม.17+200 - กม.20+225 ระยะทาง 3.025 กิโลเมตร	19,500,000 บาท
I.T.I.2 ค่าบำรุงรักษาทางและสะพาน	82,385,000 บาท
(1) ค่าบำรุงรักษาทางและสะพานที่มีราคาต่อหน่วยต่ำกว่า 10 ล้านบาท รวม 1 รายการ	7,387,000 บาท
(2) บุรณะทางผิวแอสฟัลต์ ทางหลวงหมายเลข 2195 ตอน ป่าคาน - อายี ระหว่าง กม.54+675 - กม.58+075	34,998,000 บาท
(3) บุรณะทางหลวงหมายเลข 2095 ตอนควบคุม 0100 ตอน พรเจริญ - โซพิสัย ระหว่าง กม.3+000 - กม.14+400 (เป็นช่วงๆ)	20,000,000 บาท
(4) บุรณะทางหลวงหมายเลข 2095 ตอนควบคุม 0100 ตอน พรเจริญ - โซพิสัย ระหว่าง กม.20+880 - กม.31+560 (เป็นช่วงๆ)	20,000,000 บาท
1.1.1.3 ค่าปรับปรุงทางและสะพาน	30,000,000 บาท
(1) ก่อสร้างทางจักรยานเพื่อสนับสนุนการท่องเที่ยว ทางหลวงหมายเลข 201 ตอน โนนสว่าง - ป่าปวน กม.328+020 - กม.334+920 ด้านซ้ายทาง ระยะทาง 6.900 กม.	30,000,000 บาท

6. รายละเอียดงบประมาณ จำแนกตามงบรายจ่าย

แนวทางการดำเนินงานที่ 1.1.3 เพิ่มศักยภาพการท่องเที่ยวและบริการ

กลุ่มโครงการที่ 1 โครงการพัฒนาระบบโลจิสติกส์ เพื่อสนับสนุนด้านการท่องเที่ยว

กระทรวงคมนาคม

กรมทางหลวงชนบท

กิจกรรม : พัฒนาโครงสร้างพื้นฐานด้านคมนาคม/โลจิสติกส์เพื่อสนับสนุน

ภาคการท่องเที่ยวและบริการ

652,341,700 บาท

1. งบลงทุน

652,341,700 บาท

1.1 ค่าครุภัณฑ์ ที่ดินและสิ่งก่อสร้าง

652,341,700 บาท

1.1.1 ค่าที่ดินและสิ่งก่อสร้าง

652,341,700 บาท

1.1.1.1 ค่าก่อสร้างและปรับปรุงทางชนบท

652,341,700 บาท

(1) กู้ก่อสร้างและปรับปรุงทางชนบทที่มีราคาต่อหน่วยต่ำกว่า 10 ล้านบาท

9,000,000 บาท

รวม 1 รายการ (รวม 3 หน่วย)

(2) ปรับปรุงถนนลาดยางเข้าแหล่งท่องเที่ยว อด.4013 แยกทางหลวง

หมายเลข 2376 - บ.นาตุ้ม อ.นาโยง จ.อุตรธานี (วัดป่าภูก้อน) 8.600 กม.

40,000,000 บาท

(3) ปรับปรุงถนนลาดยางเข้าแหล่งท่องเที่ยว อด.1076 แยกทางหลวง

หมายเลข 2 - บ.หลุมพวย อ.เมือง จ.อุตรธานี (วัดป่าบ้านตาด) 8.475 กม.

40,000,000 บาท

(4) ปรับปรุงถนนลาดยางเข้าแหล่งท่องเที่ยว อด.2007 แยกทางหลวง

หมายเลข 22 - บ.นาม่วง อ.หนองหาน จ.อุตรธานี (ทะเลบัวแดง) 8.335 กม.

40,000,000 บาท

(5) ปรับปรุงถนนลาดยางเข้าแหล่งท่องเที่ยว อด.1079 แยกทางหลวง

หมายเลข 2 - บ.สามเหลี่ยม อ.กุมภวาปี จ.อุตรธานี (ภูผอยลุม) 9.775 กม.

35,000,000 บาท

(6) ปรับปรุงถนนลาดยางทางเข้า รพ.ศูนย์อุตรธานีแห่งที่ 2 อ.หนองหาน

จ.อุตรธานี 3.100 กม.

20,000,000 บาท

(7) ปรับปรุงถนนลาดยาง แยกทล.210 - หมู่มัน อ.เมือง จ.อุตรธานี 4.520 กม.

30,000,000 บาท

(8) ซ่อมสร้างผิวทางแอสฟัลติกคอนกรีตทางเข้าสู่แหล่งท่องเที่ยว/วัฒนธรรมและ

วิถีชีวิต (ไต่ดำ) สาย ลย.3011 แยก ทล.201 - บ.สงเปือย อ.เขื่องาน

จ.เลย 3.000 กม.

15,000,000 บาท

(9) ซ่อมสร้างผิวทางแอสฟัลติกคอนกรีต สายแยก ทล.21 - บ.กอไผ่โพน

อ.เมือง จ.เลย 5.000 กม.

20,000,000 บาท

(10) ซ่อมสร้างผิวทางแอสฟัลติกคอนกรีต สาย ลย.4026 แยก ทล.2115 -

บ.นากระเซิง อ.ท่าลี่ จ.เลย 4.068 กม.

37,281,700 บาท

(11) ซ่อมสร้างผิวทางแอสฟัลติกคอนกรีต สาย บ.ปลาบ่า - บ.หินสอ อ.ภูเรือ

จ.เลย 7.000 กม.

28,000,000 บาท

(12) ซ่อมสร้างถนนลาดยางเพื่อส่งเสริมการท่องเที่ยว สายแก่งบง - บ.สวนปอ

(อ่างเก็บน้ำเลย) อ.ภูหลวง จ.เลย 1 แห่ง

36,000,000 บาท

(13) ซ่อมสร้างผิวทางแอสฟัลติกคอนกรีต สายแยก ทล.21 - บ.ร้องจิก

อ.ภูเรือ จ.เลย 1 แห่ง

24,000,000 บาท

(14) ซ่อมสร้างผิวทางแอสฟัลติกคอนกรีต สาย ลย.3023 แยก ทล.21 - บ.โคกนกระบา อ.ภูเรือ จ.เลย 1 แห่ง	16,000,000 บาท
(15) ซ่อมสร้างผิวทางแอสฟัลติกคอนกรีต สายถ้ำผายา อ.นาด้วง จ.เลย 1 แห่ง	15,000,000 บาท
(16) ปรับปรุงทางเพื่อเพิ่มความปลอดภัย สาย ลย.2013 แยก ทล.21 - บ.ถิ่น อ.เมือง จ.เลย 1 แห่ง	20,000,000 บาท
(17) ซ่อมสร้างผิวทางแอสฟัลติกคอนกรีต สาย บ.เพี้ย - ถ้ำผาล้อม, ถ้ำผายา อ.เมือง, อ.นาด้วง จ.เลย 1 แห่ง	15,000,000 บาท
(18) ซ่อมสร้างถนนลาดยางผิวทางแอสฟัลติกคอนกรีต สาย บ.น้ำพุ ม.3 ต.โป่ง - บ.ตูปค้อ ม.6 ต.ภักสะทอน อ.ด่านซ้าย จ.เลย 1 แห่ง	30,000,000 บาท
(19) ซ่อมสร้างผิวทางแอสฟัลติกคอนกรีต สายแยก ทล.222 - วัดภูทอก อ.ศรีวิไล จ.บึงกาฬ 8.370 กม.	29,000,000 บาท
(20) ซ่อมสร้างผิวทางแอสฟัลติกคอนกรีต สายแยก ทล.222 - บ.สันทรายงาม อ.พรเจริญ จ.บึงกาฬ 6.450 กม.	25,000,000 บาท
(21) ซ่อมสร้างผิวทางแอสฟัลติกคอนกรีต สายแยก ทล.212 - บ.บ่อพนา อ.บึงโขงหลง จ.บึงกาฬ 3.640 กม.	12,570,000 บาท
(22) ก่อสร้างถนนคอนกรีตเสริมเหล็ก สายแยก ทล.212 ด้านสุลกากร อ.เมือง จ.บึงกาฬ 1.200 กม.	15,000,000 บาท
(23) ปรับปรุงถนนลาดยาง สาย อด.4028 แยกทางหลวงหมายเลข 2266 - ผาตั้ง ตอนหนองคาย' ต.ผาตั้ง อ.สังขม จ.หนองคาย 1 แห่ง	21,500,000 บาท
(24) ปรับปรุงถนนลาดยาง สาย นค.3026 แยกทางหลวงหมายเลข 211 - บ.เชียงดี (ตอนหนองคาย) ต.ผาตั้ง อ.สังขม จ.หนองคาย 1 แห่ง	18,490,000 บาท
(25) ปรับปรุงบูรณะถนนลาดยาง สาย บ.ภูเสด็จ - บ.สร้างคอม ต.วัดหลวงสร้างนาขาว อ.โพนพิสัย จ.หนองคาย 1 แห่ง	20,000,000 บาท
(26) ก่อสร้างเส้นทางจักรยานส่งเสริมการท่องเที่ยว อ.เมือง จ.หนองคาย 1 แห่ง	20,500,000 บาท
(27) ปรับปรุงบูรณะถนนลาดยาง สายแยกทางหลวงหมายเลข 211 - สายแยก ทางหลวงหมายเลข 242 ต.พระธาตุบังพวน, ต.เวียงคุก อ.เมือง จ.หนองคาย 1 แห่ง	20,000,000 บาท

6. รายละเอียดงบประมาณ จำแนกตามงบรายจ่าย

แนวทางการดำเนินงานที่ 1.1.3 เพิ่มศักยภาพการท่องเที่ยวและบริการ

กลุ่มโครงการที่ 1 โครงการพัฒนาระบบโลจิสติกส์ เพื่อสนับสนุนด้านการท่องเที่ยว

กระทรวงมหาดไทย

กรมโยธาธิการและผังเมือง

กิจกรรม : ก่อสร้างและปรับปรุงซ่อมแซมถนนสายหลักที่เชื่อมโยงแหล่งท่องเที่ยว

22,100,000 บาท

1. งบลงทุน

22,100,000 บาท

1.1 ค่าครุภัณฑ์ ที่ดินและสิ่งก่อสร้าง

22,100,000 บาท

1.1.1 ค่าที่ดินและสิ่งก่อสร้าง

22,100,000 บาท

1.1.1.1 ค่าก่อสร้างอื่นๆ

22,100,000 บาท

(1) โครงการปรับปรุงถนนทางขึ้น พระใหญ่ภูคกงิ้ว อำเภอเชียงคาน

จังหวัดเลย เพื่อสนับสนุนการท่องเที่ยว 1 แห่ง

5,600,000 บาท

(2) โครงการพัฒนาเส้นทางเชื่อมโยงสถานที่ท่องเที่ยวเชียงคาน บริเวณบ้านน้อย

หมู่ที่ ๕ ตำบลเชียงคาน อำเภอเชียงคาน จังหวัดเลย กม.0+000 - กม.1+500

ระยะทาง 1.500 กม. 1 แห่ง

16,500,000 บาท

5.3.2 กลุ่มโครงการที่ 2 โครงการพัฒนาปรับปรุงแหล่งท่องเที่ยวให้มีคุณภาพเพื่อรองรับการท่องเที่ยว 148,420,000 บาท

- (1) วัตถุประสงค์ของโครงการ
เพื่อพัฒนาศักยภาพการท่องเที่ยวของกลุ่มจังหวัดฯ ให้ได้มาตรฐานและเสริมสร้างรายได้ให้กับประชาชน ในระดับชุมชนของแต่ละจังหวัด
- (2) สถานที่ดำเนินงาน
จังหวัดอุดรธานี จังหวัดสกลนคร จังหวัดหนองคาย จังหวัดบึงกาฬ และจังหวัดหนองบัวลำภู
- (3) ระยะเวลาดำเนินงาน
กุมภาพันธ์ ถึง กันยายน 2560
- (4) วงเงินทั้งสิ้นของโครงการ 148,420,000 บาท

(5) งบประมาณรายจ่าย จำนวนหน่วยงานกิจกรรม และประมาณการรายจ่าย

หน่วย : ล้านบาท (ทศนิยม 4 ตำแหน่ง)

หน่วยงาน / กิจกรรม	งบประมาณเพิ่มเติม	ประมาณการรายจ่าย			รวม
	ปี 2560	ปี 2561	ปี 2562	ปี 2563 - จบโครงการ	
รวมทั้งสิ้น	148.4200	94.2350	-	-	242.6550
1. กระทรวงเกษตรและสหกรณ์	6.0000	-	-	-	6.0000
1.1 กรมชลประทาน	6.0000	-	-	-	6.0000
- กิจกรรม การส่งเสริมการท่องเที่ยวเชิงนิเวศและอุทยานทาง ชาติในอุทยานภายในกลุ่มจังหวัดฯ	6.0000	-	-	-	6.0000
2. กลุ่มจังหวัด	142.4200	-	-	-	142.4200
2.1 กลุ่มจังหวัดภาคตะวันออกเฉียงเหนือตอนบน 1	142.4200	-	-	-	142.4200
- กิจกรรม พัฒนาแหล่งท่องเที่ยว	109.9870	-	-	-	109.9870
- กิจกรรม พัฒนาระบบข้อมูลด้านการท่องเที่ยว	23.6940	-	-	-	23.6940
- กิจกรรม ประชาสัมพันธ์และการตลาดด้านการท่องเที่ยวและ บริการ	8.7390	-	-	-	8.7390

6. รายละเอียดงบประมาณ จำแนกตามรายจ่าย

แนวทางการดำเนินงานที่ 1.1.3 เพิ่มศักยภาพการท่องเที่ยวและบริการ

กลุ่มโครงการที่ 2 โครงการพัฒนาปรับปรุงแหล่งท่องเที่ยวให้มีคุณภาพเพื่อรองรับการท่องเที่ยว

กระทรวงเกษตรและสหกรณ์

กรมชลประทาน

กิจกรรม : พัฒนาแหล่งท่องเที่ยว

6,000,000 บาท

1. งบลงทุน

6,000,000 บาท

1.1 ค่าครุภัณฑ์ ที่ดินและสิ่งก่อสร้าง

6,000,000 บาท

1.1.1 ค่าที่ดินและสิ่งก่อสร้าง

6,000,000 บาท

1.1.1.1 ค่าก่อสร้างอื่นๆ

6,000,000 บาท

(1) ค่าก่อสร้างอื่นๆที่มีราคาต่อหน่วยต่ำกว่า 10 ล้านบาท

6,000,000 บาท

รวม 1 รายการ (รวม 1 หน่วย)

6. รายละเอียดงบประมาณ จำแนกตามงบรายจ่าย

แนวทางการดำเนินงานที่ 1.1.3 เพิ่มศักยภาพการท่องเที่ยวและบริการ

กลุ่มโครงการที่ 2 โครงการพัฒนาปรับปรุงแหล่งท่องเที่ยวให้มีคุณภาพเพื่อรองรับการท่องเที่ยว

กลุ่มจังหวัด

กลุ่มจังหวัดภาคตะวันออกเฉียงเหนือตอนบน 1

กิจกรรม : พัฒนาแหล่งท่องเที่ยว

1. งบลงทุน

1.1 ค่าครุภัณฑ์ ที่ดินและสิ่งก่อสร้าง

1.1.1 ค่าที่ดินและสิ่งก่อสร้าง

1.1.1.1 ค่าที่ดินและสิ่งก่อสร้าง

(1) ค่าที่ดินและสิ่งก่อสร้างที่มีราคาต่อหน่วยต่ำกว่า 10 ล้านบาท

รวม 2 รายการ (รวม 2 หน่วย)

(2) เพิ่มศักยภาพการท่องเที่ยว เพื่อรองรับการขยายตัวของอาเซียน

จังหวัดหนองคาย 1 แห่ง

(3) ปรับปรุงพิพิธภัณฑ์หอยหิน 150 ล้านปี 1 แห่ง

1.1.1.2 ค่าก่อสร้างทางและสะพาน

(1) ค่าก่อสร้างทางและสะพานที่มีราคาต่อหน่วยต่ำกว่า 10 ล้านบาท

รวม 2 รายการ (รวม 2 หน่วย)

1.1.1.3 ค่าปรับปรุงสิ่งก่อสร้างอื่น

(1) ค่าปรับปรุงสิ่งก่อสร้างอื่นที่มีราคาต่อหน่วยต่ำกว่า 10 ล้านบาท

รวม 4 รายการ (รวม 4 หน่วย)

1.1.1.4 ค่าปรับปรุงทางและสะพาน

(1) ค่าปรับปรุงทางและสะพานที่มีราคาต่อหน่วยต่ำกว่า 10 ล้านบาท

รวม 1 รายการ (รวม 1 หน่วย)

1.1.1.5 ค่าก่อสร้างอื่นๆ

(1) ค่าก่อสร้างอื่นๆที่มีราคาต่อหน่วยต่ำกว่า 10 ล้านบาท

รวม 6 รายการ (รวม 6 หน่วย)

109,987,000 บาท

109,987,000 บาท

109,987,000 บาท

109,987,000 บาท

61,335,000 บาท

21,595,000 บาท

26,000,000 บาท

13,740,000 บาท

12,008,000 บาท

12,008,000 บาท

9,999,000 บาท

9,999,000 บาท

3,000,000 บาท

3,000,000 บาท

23,645,000 บาท

23,645,000 บาท

6. รายละเอียดงบประมาณ จำแนกตามบรยายจ่าย

แนวทางการดำเนินงานที่ 1.1.3 เพิ่มศักยภาพการท่องเที่ยวและบริการ

กลุ่มโครงการที่ 2 โครงการพัฒนาปรับปรุงแหล่งท่องเที่ยวให้มีคุณภาพเพื่อรองรับการท่องเที่ยว

กลุ่มจังหวัด

กลุ่มจังหวัดภาคตะวันออกเฉียงเหนือตอนบน 1

กิจกรรม : พัฒนาระบบข้อมูลด้านการท่องเที่ยว

23,694,000 บาท

1. งบลงทุน

23,694,000 บาท

1.1 ค่าครุภัณฑ์ ที่ดินและสิ่งก่อสร้าง

23,694,000 บาท

1.1.1 ค่าที่ดินและสิ่งก่อสร้าง

23,694,000 บาท

1.1.1.1 ค่าที่ดินและสิ่งก่อสร้าง

23,694,000 บาท

(1) ศูนย์เรียนรู้ดาราศาสตร์และท้องฟ้าจำลอง แหล่งท่องเที่ยวเชิงนิเวศ

ภูพานน้อย ตำบลหนองบัว อำเภอเมืองหนองบัวลำภู จังหวัดหนองบัวลำภู 1 แห่ง

23,694,000 บาท

6. รายละเอียดงบประมาณ จำแนกตามงบรายจ่าย

แนวทางการดำเนินงานที่ 1.1.3 เพิ่มศักยภาพการท่องเที่ยวและบริการ

กลุ่มโครงการที่ 2 โครงการพัฒนาปรับปรุงแหล่งท่องเที่ยวที่มีคุณภาพเพื่อรองรับการท่องเที่ยว
กลุ่มจังหวัด

กลุ่มจังหวัดภาคตะวันออกเฉียงเหนือตอนบน 1

กิจกรรม : ประชาสัมพันธ์และการตลาดด้านการท่องเที่ยวและบริการ

1. งบดำเนินงาน

1.1 ค่าตอบแทน ใช้สอยและวัสดุ

1.1.1 ค่าตอบแทน ใช้สอยและวัสดุ

(1) ค่าตอบแทนผู้ปฏิบัติงานให้ทางราชการ

(2) ค่าจ้างเหมาบริการ

(3) ค่ารับรองและพิธีการ

(4) ค่าโฆษณาและเผยแพร่

(5) ค่าเช่าทรัพย์สิน

(6) วัสดุเชื้อเพลิงและหล่อลื่น

(7) วัสดุโฆษณาและเผยแพร่

2. งบลงทุน

2.1 ค่าครุภัณฑ์ ที่ดินและสิ่งก่อสร้าง

2.1.1 ค่าที่ดินและสิ่งก่อสร้าง

2.1.1.1 ค่าก่อสร้างอื่นๆ

(1) ค่าก่อสร้างอื่นๆที่มีราคาต่อหน่วยต่ำกว่า 10 ล้านบาท

รวม 5 รายการ (รวม 5 หน่วย)

8,739,000 บาท

2,800,000 บาท

2,800,000 บาท

2,800,000 บาท

140,000 บาท

1,760,000 บาท

240,000 บาท

300,000 บาท

90,000 บาท

20,000 บาท

250,000 บาท

5,939,000 บาท

5,939,000 บาท

5,939,000 บาท

5,939,000 บาท

5,939,000 บาท

5.3.3 กลุ่มโครงการที่ 3 โครงการก่อสร้างสิ่งอำนวยความสะดวกชาย Land Mark ของสถานที่ท่องเที่ยว กลุ่มจังหวัดภาค

499,375,300 บาท

ตะวันออกเฉียงเหนือตอนบน 1

(1) วัตถุประสงค์ของโครงการ

1. เพื่อพัฒนาโครงสร้างพื้นฐานและสิ่งอำนวยความสะดวกเพื่อการท่องเที่ยวโดยไม่ก่อให้เกิดผลกระทบเชิงลบต่อชุมชนและสิ่งแวดล้อม
2. เพื่อเพิ่มศักยภาพของแหล่งท่องเที่ยวให้สามารถรองรับนักท่องเที่ยวอย่างได้มาตรฐานสากล โดยเน้นความสำคัญกับการพัฒนาการท่องเที่ยวเชิงอนุรักษ์
3. เพื่อพัฒนาและปรับปรุงระบบคมนาคมสำหรับเข้าถึงและเยี่ยมชมแหล่งท่องเที่ยว
4. เพื่อพัฒนาและปรับปรุงสิ่งอำนวยความสะดวกเพื่อการท่องเที่ยว

(2) สถานที่ดำเนินงาน

จังหวัดอุดรธานี จังหวัดเลย จังหวัดหนองคาย จังหวัดบึงกาฬ และจังหวัดหนองบัวลำภู

(3) ระยะเวลาดำเนินงาน

กุมภาพันธ์ ถึง กันยายน 2560

(4) วงเงินทั้งสิ้นของโครงการ

499,375,300 บาท

(5) งบประมาณรายจ่าย จำนวนหน่วยงานกิจกรรม และประมาณการรายจ่าย

หน่วย : ล้านบาท (ทศนิยม 4 ตำแหน่ง)

หน่วยงาน / กิจกรรม	งบประมาณเพิ่มเติม	ประมาณการรายจ่าย			รวม
	ปี 2560	ปี 2561	ปี 2562	ปี 2563 - จบโครงการ	
รวมทั้งสิ้น	499,375.3	279,074.0	-	-	778,449.3
1. กลุ่มจังหวัด	499,375.3	-	-	-	499,375.3
1.1 กลุ่มจังหวัดภาคตะวันออกเฉียงเหนือตอนบน 1	499,375.3	-	-	-	499,375.3
- กิจกรรม พัฒนาแหล่งท่องเที่ยว	499,375.3	-	-	-	499,375.3

6. รายละเอียดงบประมาณ จำแนกตามงบรายจ่าย

แนวทางการดำเนินงานที่ 1.1.3 เพิ่มศักยภาพการท่องเที่ยวและบริการ

กลุ่มโครงการที่ 3 โครงการก่อสร้างสิ่งสนับสนุนจุดขาย Land Mark ของสถานที่ท่องเที่ยว

กลุ่มจังหวัดภาคตะวันออกเฉียงเหนือตอนบน 1

กลุ่มจังหวัด

กลุ่มจังหวัดภาคตะวันออกเฉียงเหนือตอนบน 1

กิจกรรม : พัฒนาแหล่งท่องเที่ยว

1. งบลงทุน

1.1 ค่าครุภัณฑ์ ที่ดินและสิ่งก่อสร้าง

1.1.1 ค่าที่ดินและสิ่งก่อสร้าง

1.1.1.1 ค่าที่ดินและสิ่งก่อสร้าง

(1) ค่าที่ดินและสิ่งก่อสร้างที่มีราคาต่อหน่วยต่ำกว่า 10 ล้านบาท

รวม 10 รายการ (รวม 10 หน่วย)

(2) พัฒนาทุ่งศรีเมือง จังหวัดอุดรธานี 1 แห่ง

(3) ปรับปรุงจุดขาย Landmark เทอร์โมมิเตอร์ยักษ์ ตำบลหนองบัว

อำเภอภูเรือ จังหวัดเลย 1 แห่ง

(4) สร้างลานจอดรถพระพุทธรูปยืน 1 แห่ง

(5) ก่อสร้างประติมากรรมปูนหินปูนขนาด 1 แห่ง

(6) พัฒนาแหล่งท่องเที่ยวและสวนสาธารณะหนองไฉ่ จังหวัดบึงกาฬ 1 แห่ง

(7) พัฒนาแหล่งท่องเที่ยวและการค้าขายแดน (ตลาดลาว) สวนสาธารณะ

บึงสวรรค์ 1 แห่ง

(8) ก่อสร้าง Landmark และทอชมวิวจังหวัดบึงกาฬ 1 แห่ง

(9) พัฒนาลานวัฒนธรรมส่งเสริมการท่องเที่ยวตามลำน้ำโขง ณ บริเวณหน้าหน่วยเรือ

รักษาความสงบเรียบร้อยตามลำน้ำโขง เขตเทศบาลเมืองหนองคาย 1 แห่ง

(10) พัฒนาลานวัฒนธรรมเพื่อการท่องเที่ยวตามลำน้ำโขง ณ บริเวณวัดไทย

เขตเทศบาลตำบลโพธิ์ชัย จังหวัดหนองคาย 1 แห่ง

(11) พัฒนาลานวัฒนธรรมเพื่อการท่องเที่ยวตามลำน้ำโขง ณ บริเวณคุ้มโพธิ์ศรี

เขตเทศบาลเมืองหนองคาย 1 แห่ง

(12) พัฒนาลานวัฒนธรรมเพื่อการท่องเที่ยวตามลำน้ำโขง ณ บริเวณวัดห้วยโศก

(ตอน 1) เขตเทศบาลเมืองหนองคาย 1 แห่ง

(13) พัฒนาลานวัฒนธรรมเพื่อการท่องเที่ยวตามลำน้ำโขง ณ บริเวณ

วัดประดิษฐ์ธรรมคุณ เขตเทศบาลเมืองหนองคาย 1 แห่ง

(14) พัฒนาแหล่งท่องเที่ยวโนนหนองเลิง จังหวัดบึงกาฬ 1 แห่ง

499,375,300 บาท

499,375,300 บาท

499,375,300 บาท

499,375,300 บาท

499,375,300 บาท

60,617,800 บาท

80,000,000 บาท

20,000,000 บาท

10,780,000 บาท

28,851,500 บาท

49,000,000 บาท

25,000,000 บาท

50,000,000 บาท

48,000,000 บาท

20,000,000 บาท

39,000,000 บาท

19,126,000 บาท

12,000,000 บาท

37,000,000 บาท

5.3.4 กลุ่มโครงการที่ 4 โครงการพัฒนาพื้นที่แหล่งธรรมชาติและระบบนิเวศสถานที่ท่องเที่ยวที่สำคัญของกรมจังหวัดภาค
ตะวันออกเชิงเหนือตอนบน 1 29,722,000 บาท

(1) วัตถุประสงค์ของโครงการ

เพื่ออนุรักษ์และฟื้นฟูระบบนิเวศป่าต้นน้ำ ให้พื้นที่ต้นน้ำธรรมชาติที่เหมาะสม

(2) สถานที่ดำเนินงาน

จังหวัดเลย

(3) ระยะเวลาดำเนินงาน

กุมภาพันธ์ ถึง กันยายน 2560

(4) วงเงินทั้งสิ้นของโครงการ

29,722,000 บาท

(5) งบประมาณรายจ่าย จำแนกหน่วยงานกิจกรรม และประเภทการรายจ่าย

หน่วย : ล้านบาท (ทศนิยม 4 ตำแหน่ง)

หน่วยงาน / กิจกรรม	งบประมาณเพิ่มเติม	ประเภทการรายจ่าย			รวม
	ปี 2560	ปี 2561	ปี 2562	ปี 2563 - จนโครงการ	
รวมทั้งสิ้น	29.7220	51.2469	-	-	80.9689
1. กลุ่มจังหวัด	29.7220	-	-	-	29.7220
1.1 กลุ่มจังหวัดภาคตะวันออกเชิงเหนือตอนบน 1	29.7220	-	-	-	29.7220
- กิจกรรม พัฒนาแหล่งท่องเที่ยว	29.7220	-	-	-	29.7220

6. รายละเอียดงบประมาณ จำแนกตามรายจ่าย

แนวทางการดำเนินงานที่ 1.1.3 เพิ่มศักยภาพการท่องเที่ยวและบริการ

กลุ่มโครงการที่ 4 โครงการพัฒนาฟื้นฟูแหล่งธรรมชาติและระบบนิเวศสถานที่ท่องเที่ยวที่

สำคัญของกลุ่มจังหวัดภาคตะวันออกเฉียงเหนือตอนบน 1

กลุ่มจังหวัด

กลุ่มจังหวัดภาคตะวันออกเฉียงเหนือตอนบน 1

กิจกรรม : พัฒนาแหล่งท่องเที่ยว

29,722,000 บาท

1. งบดำเนินงาน

29,722,000 บาท

1.1 ค่าตอบแทน ใช้สอยและวัสดุ

29,722,000 บาท

1.1.1 ค่าตอบแทน ใช้สอยและวัสดุ

29,722,000 บาท

(1) ค่าเบี้ยเลี้ยง ที่พักและพาหนะ

40,000 บาท

(2) ค่าจ้างเหมาบริการ

29,135,000 บาท

(3) ค่าใช้จ่ายในการสัมมนาและฝึกอบรม

516,000 บาท

(4) วัสดุสิ้นเปลือง

31,000 บาท

5.3.5 กลุ่มโครงการที่ 5 โครงการเพิ่มประสิทธิภาพด้านความปลอดภัย และพัฒนาระบบสาธารณสุขโลกสุทธนามัย 44,805,000 บาท
 และสิ่งอำนวยความสะดวกให้กับนักท่องเที่ยว

- (1) วัตถุประสงค์ของโครงการ
 เพื่ออำนวยความสะดวกด้านความปลอดภัย และระบบสาธารณสุขโลกสุทธนามัยให้กับนักท่องเที่ยว โดยไม่ก่อให้เกิดผลกระทบต่อชุมชนและสิ่งแวดล้อม
- (2) สถานที่ดำเนินงาน
 จังหวัดสุพรรณบุรี จังหวัดหนองคาย และจังหวัดบึงกาฬ
- (3) ระยะเวลาดำเนินงาน
 กุมภาพันธ์ ถึง กันยายน 2560
- (4) วงเงินทั้งสิ้นของโครงการ 44,805,000 บาท

(5) งบประมาณรายจ่าย จำแนกหน่วยงานกิจกรรม และประมาณการรายจ่าย

หน่วย : ล้านบาท (ทศนิยม 4 ตำแหน่ง)

หน่วยงาน / กิจกรรม	งบประมาณเพิ่มเติม	ประมาณการรายจ่าย			รวม
	ปี 2560	ปี 2561	ปี 2562	ปี 2563 - จบโครงการ	
รวมทั้งสิ้น	44.8050	126.7410	-	-	171.5460
I. กลุ่มจังหวัด	44.8050	-	-	-	44.8050
1.1 กลุ่มจังหวัดภาคตะวันออกเฉียงเหนือตอนบน 1	44.8050	-	-	-	44.8050
- กิจกรรม เพิ่มประสิทธิภาพความปลอดภัยและสิ่งอำนวยความสะดวกด้านบริการท่องเที่ยวและบริการ	44.8050	-	-	-	44.8050

6. รายละเอียดงบประมาณ จำแนกตามงบรายจ่าย

แนวทางการดำเนินงานที่ 1.1.3 เพิ่มศักยภาพการท่องเที่ยวและบริการ

กลุ่มโครงการที่ 5 โครงการเพิ่มประสิทธิภาพด้านความปลอดภัย และพัฒนาระบบสาธารณูปโภค

สุขอนามัย และสิ่งอำนวยความสะดวกให้กับนักท่องเที่ยว

กลุ่มจังหวัด

กลุ่มจังหวัดภาคตะวันออกเฉียงเหนือตอนบน 1

กิจกรรม : เพิ่มประสิทธิภาพความปลอดภัยและสิ่งอำนวยความสะดวกด้านการท่องเที่ยวและบริการ

	44,805,000 บาท
1. งบดำเนินงาน	1,789,000 บาท
1.1 ค่าตอบแทน วัสดุและวัสดุ	1,789,000 บาท
1.1.1 ค่าตอบแทน วัสดุและวัสดุ	1,789,000 บาท
(1) ค่าตอบแทนผู้ปฏิบัติงานให้ทางราชการ	237,000 บาท
(2) วัสดุสำนักงาน	23,000 บาท
(3) วัสดุเชื้อเพลิงและหล่อลื่น	30,000 บาท
(4) วัสดุกระดาษ	324,000 บาท
(5) วัสดุคอมพิวเตอร์	10,000 บาท
(6) วัสดุงานบ้านงานครัว	60,000 บาท
(7) วัสดุวิทยาศาสตร์และการแพทย์	1,105,000 บาท
2. งบลงทุน	43,016,000 บาท
2.1 ค่าครุภัณฑ์ ที่ดินและสิ่งก่อสร้าง	43,016,000 บาท
2.1.1 ค่าครุภัณฑ์	10,211,000 บาท
2.1.1.1 ครุภัณฑ์สำนักงาน	106,000 บาท
(1) ครุภัณฑ์สำนักงานที่มีราคาต่อหน่วยต่ำกว่า 1 ล้านบาท	106,000 บาท
รวม 4 รายการ (รวม 9 หน่วย)	
2.1.1.2 ครุภัณฑ์คอมพิวเตอร์	35,000 บาท
(1) ครุภัณฑ์คอมพิวเตอร์ที่มีราคาต่อหน่วยต่ำกว่า 1 ล้านบาท	35,000 บาท
รวม 2 รายการ (รวม 2 หน่วย)	
2.1.1.3 ครุภัณฑ์งานบ้านงานครัว	30,000 บาท
(1) ครุภัณฑ์งานบ้านงานครัวที่มีราคาต่อหน่วยต่ำกว่า 1 ล้านบาท	30,000 บาท
รวม 2 รายการ (รวม 2 หน่วย)	
2.1.1.4 ครุภัณฑ์การแพทย์	40,000 บาท
(1) ครุภัณฑ์การแพทย์ที่มีราคาต่อหน่วยต่ำกว่า 1 ล้านบาท	40,000 บาท
รวม 2 รายการ (รวม 6 หน่วย)	
2.1.1.5 ครุภัณฑ์ไฟฟ้าและวิทยุ	546,770 บาท
(1) ครุภัณฑ์ไฟฟ้าและวิทยุที่มีราคาต่อหน่วยต่ำกว่า 1 ล้านบาท	546,770 บาท
รวม 2 รายการ (รวม 14 หน่วย)	
2.1.1.6 ครุภัณฑ์สำรวจ	9,453,230 บาท
(1) ครุภัณฑ์สำรวจที่มีราคาต่อหน่วยต่ำกว่า 1 ล้านบาท	9,453,230 บาท
รวม 11 รายการ (รวม 33 หน่วย)	

2.1.2 ค่าที่ดินและสิ่งก่อสร้าง	32,805,000 บาท
2.1.2.1 ค่าที่ดินและสิ่งก่อสร้าง	32,805,000 บาท
(1) ค่าที่ดินและสิ่งก่อสร้างที่มีราคาต่อหน่วยต่ำกว่า 10 ล้านบาท	8,000,000 บาท
รวม 1 รายการ (รวม 1 หน่วย)	
(2) ก่อสร้างปรับปรุงระบบประปาในแหล่งท่องเที่ยว จังหวัดบึงกาฬ 1 แห่ง	24,805,000 บาท

1. แผนภาพความเชื่อมโยงพื้นที่กลุ่มจังหวัด

กลุ่มจังหวัด ในพื้นที่ภาคตะวันออกเฉียงเหนือตอนบน 2
งบประมาณรายจ่ายเพิ่มเติม ประจำปีงบประมาณ พ.ศ. 2560 จำนวน 3,723.1698 ล้านบาท

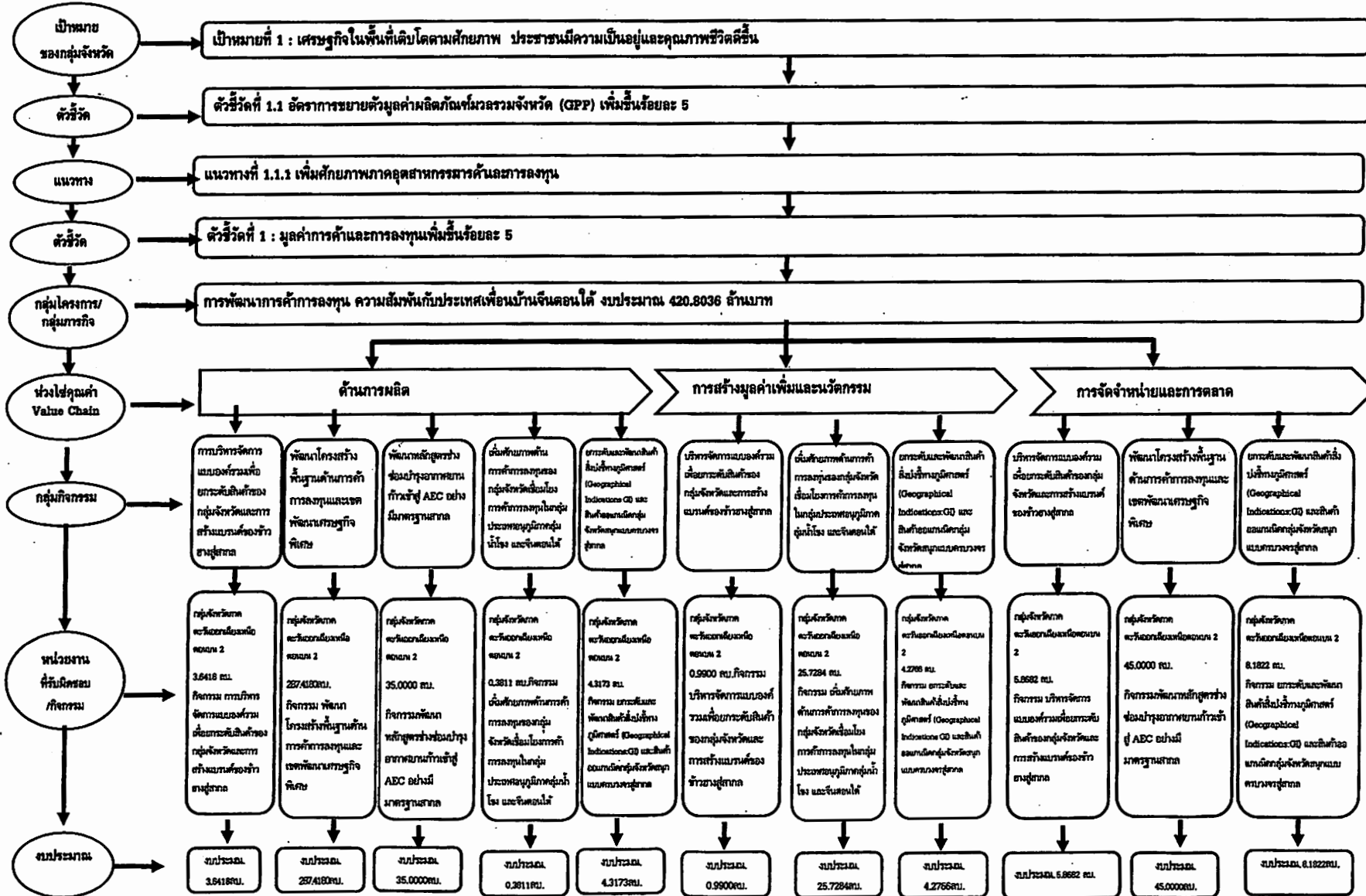

1. แผนภาพความเชื่อมโยงพื้นที่กลุ่มจังหวัด

ในพื้นที่ภาคตะวันออกเฉียงเหนือตอนบน 2
งบประมาณรายจ่ายเพิ่มเติม ประจำปีงบประมาณ พ.ศ. 2560 จำนวน 3,723.1698 ล้านบาท

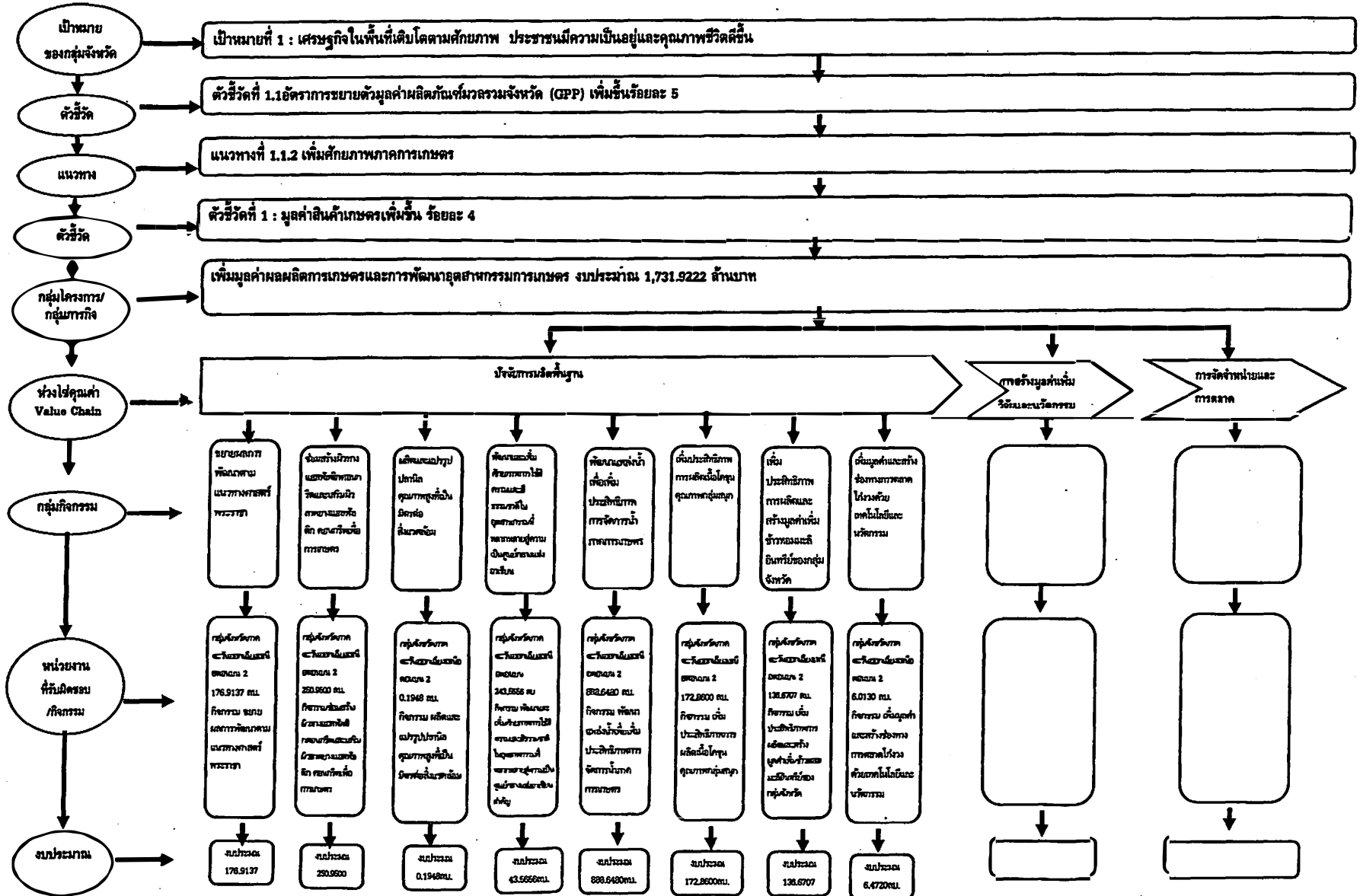

1. แผนภาพความเชื่อมโยงพื้นที่กลุ่มจังหวัด

กลุ่มจังหวัด ในพื้นที่ภาคตะวันออกเฉียงเหนือตอนบน 2
งบประมาณรายจ่ายเพิ่มเติม ประจำปีงบประมาณ พ.ศ. 2560 จำนวน 3,723.1698 ล้านบาท

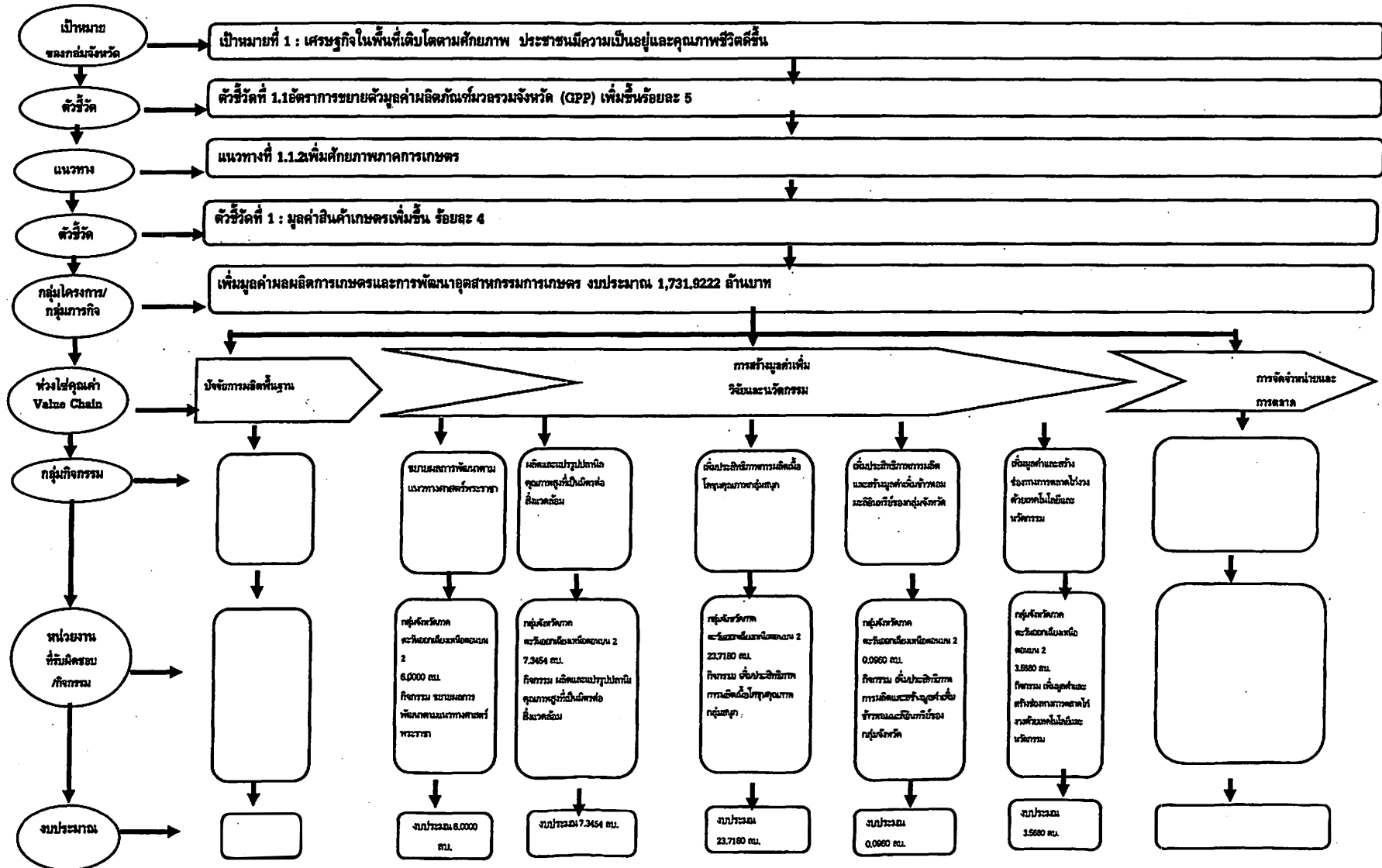

1. แผนภาพความเชื่อมโยงพื้นที่กลุ่มจังหวัด

กลุ่มจังหวัด ในพื้นที่ภาคตะวันออกเฉียงเหนือตอนบน 2
งบประมาณรายจ่ายเพิ่มเติม ประจำปีงบประมาณ พ.ศ. 2560 จำนวน 3,723.1698 ล้านบาท

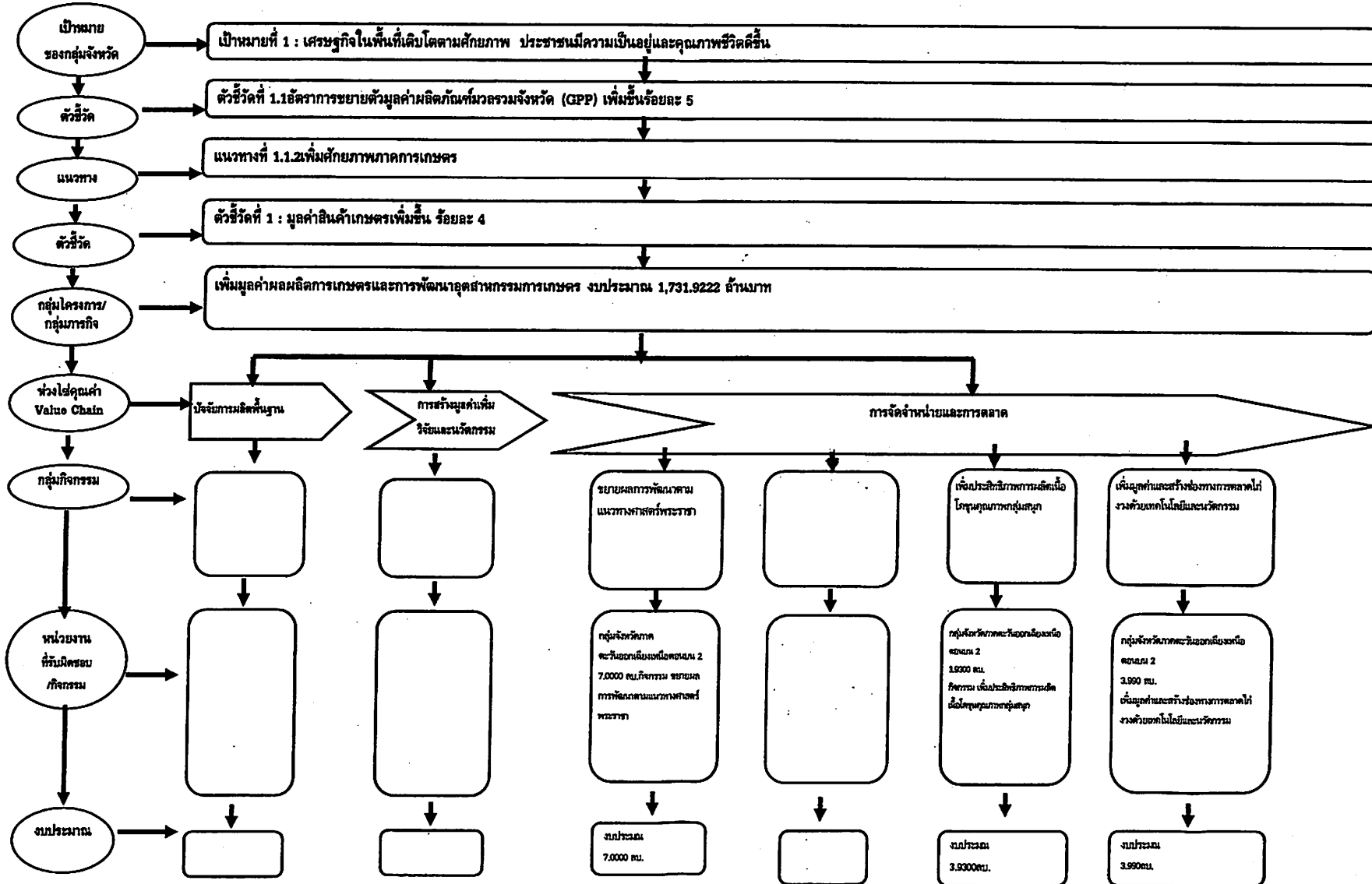

กลุ่มจังหวัด ในพื้นที่ภาคตะวันออกเฉียงเหนือตอนบน 2
งบประมาณรายจ่ายเพิ่มเติม ประจำปีงบประมาณ พ.ศ. 2560 จำนวน 3,723,1698 ล้านบาท

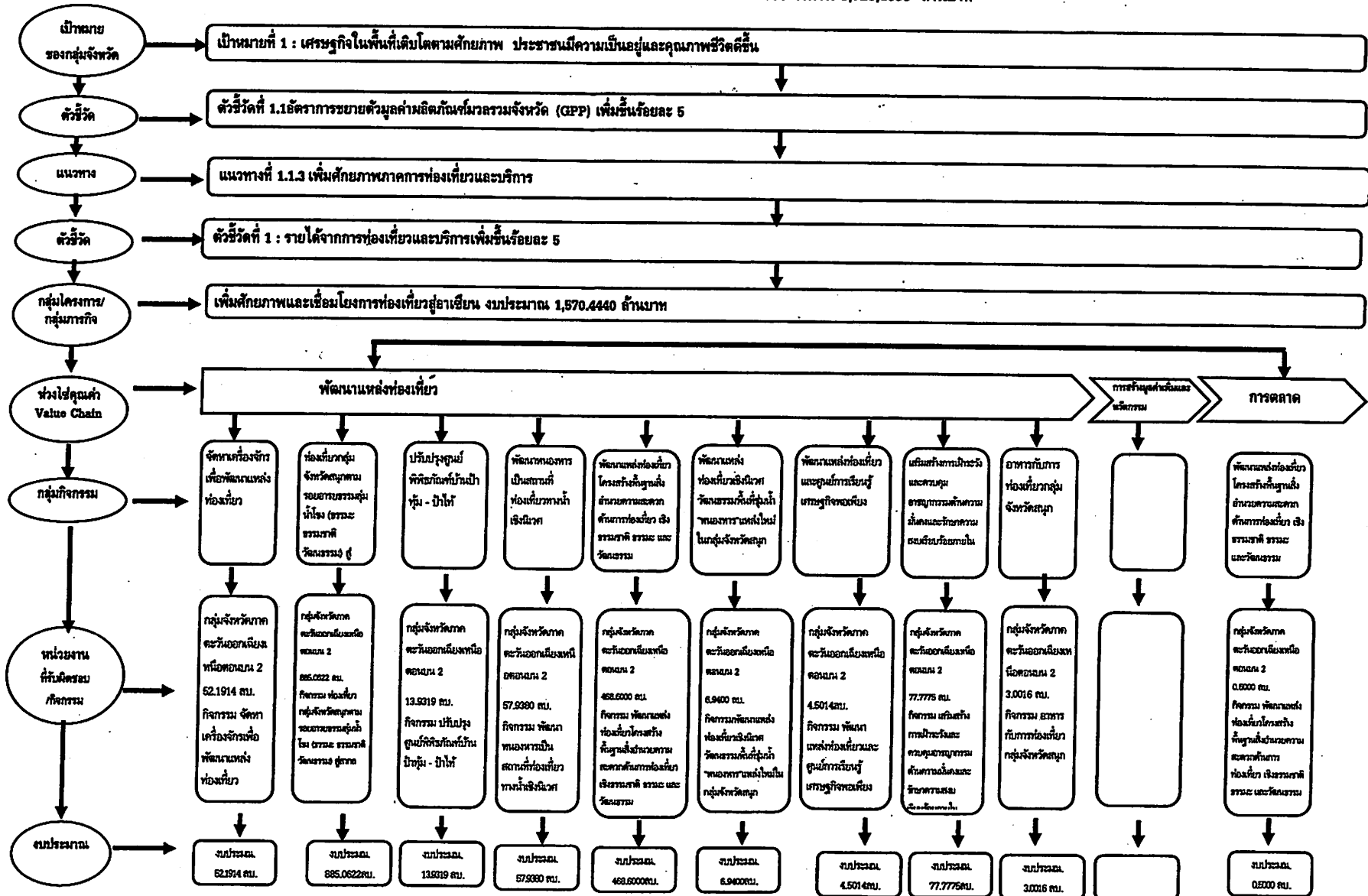

2. สรุปงบประมาณรายจ่ายเพิ่มเติมประจำปีงบประมาณ พ.ศ. 2560 จำแนกตามกระทรวง - หน่วยงาน

หน่วย : ล้านบาท (ทศนิยม 4 ตำแหน่ง)

กระทรวง - หน่วยงาน	งบรายจ่าย				
	งบดำเนินงาน	งบลงทุน	งบเงินอุดหนุน	งบรายจ่ายอื่น	รวม
รวมทั้งสิ้น	521.3219	3,201.5479	-	0.3000	3,723.1698
กลุ่มจังหวัด ในพื้นที่ภาคตะวันออกเฉียงเหนือตอนบน 2					
กลุ่มจังหวัด	521.3219	3,201.5479	-	0.3000	3,723.1698
1. กลุ่มจังหวัดภาคตะวันออกเฉียงเหนือตอนบน 2	521.3219	3,201.5479	-	0.3000	3,723.1698

3. สรุปงบประมาณรายจ่ายเพิ่มเติมประจำปีงบประมาณ พ.ศ. 2560 จำแนกตามแนวทางการดำเนินงาน -กลุ่มโครงการ - งบรายจ่าย

หน่วย : ล้านบาท (ทศนิยม 4 ตำแหน่ง)

แนวทางการดำเนินงาน - กลุ่มโครงการ	งบรายจ่าย				
	งบดำเนินงาน	งบลงทุน	งบเงินอุดหนุน	งบรายจ่ายอื่น	รวม
รวมทั้งสิ้น	521.3219	3,201.5479	-	0.3000	3,723.1698
แนวทางการดำเนินงานที่ 1.1.1 เพิ่มศักยภาพภาคอุตสาหกรรม การค้าและการลงทุน	50.6056	369.8980	-	0.3000	420.8036
1. กลุ่มโครงการพัฒนาระบบการคลังการลงทุน ความสัมพันธ์กับ ประเทศเพื่อนบ้านจีนตอนใต้	50.6056	369.8980	-	0.3000	420.8036
แนวทางการดำเนินงานที่ 1.1.2 เพิ่มศักยภาพภาคการเกษตร	268.4377	1,463.4845	-	-	1,731.9222
1. กลุ่มโครงการเพิ่มมูลค่าผลผลิตการเกษตรและการพัฒนา อุตสาหกรรมการเกษตร	268.4377	1,463.4845	-	-	1,731.9222
แนวทางการดำเนินงานที่ 1.1.3 เพิ่มศักยภาพการท่องเที่ยว และบริการ	202.2786	1,368.1654	-	-	1,570.4440
1. กลุ่มโครงการเพิ่มศักยภาพและเชื่อมโยงการท่องเที่ยว สู่อาเซียน	202.2786	1,368.1654	-	-	1,570.4440

4. เป้าหมาย แนวทางการดำเนินงาน ตัวชี้วัด และกลุ่มโครงการ จำแนกตามกระทรวง - หน่วยงาน - กิจกรรม

หน่วย : ล้านบาท (ทศนิยม 4 ตำแหน่ง)

เป้าหมาย - แนวทางการดำเนินงาน - ตัวชี้วัด - กลุ่มโครงการ - หัวข้อคุณค่า - กระทรวง - หน่วยงาน - กิจกรรม	เป้าหมาย		งบประมาณ รวม
	หน่วยนับ	ปริมาณ	
รวมทั้งสิ้น			3,723.1698
เป้าหมายที่ 1 เศรษฐกิจในพื้นที่เติบโตตามศักยภาพ ประชาชนมีคุณภาพชีวิตที่ดีขึ้น			287.4180
ตัวชี้วัดที่ 1 อัตราการขยายตัวผลิตภัณฑ์มวลรวมกลุ่มจังหวัด (GPP) เพิ่มขึ้นเฉลี่ยร้อยละ 5			287.4180
แนวทางการดำเนินงานที่ 1.1.1 เพิ่มศักยภาพภาคอุตสาหกรรม การค้าและการลงทุน			287.4180
ตัวชี้วัดที่ 1 มูลค่าการค้าและการลงทุนเพิ่มขึ้น ร้อยละ 5			287.4180
กลุ่มโครงการที่ 1 การพัฒนาการค้าการลงทุน ความสัมพันธ์กับประเทศเพื่อนบ้าน จีนตอนใต้			287.4180
หัวข้อคุณค่า : มูลค่าการค้าและการลงทุนเพิ่มขึ้น ร้อยละ 5			287.4180
กลุ่มกิจกรรม : ด้านการผลิต			287.4180
กระทรวง : จังหวัดและกลุ่มจังหวัด			287.4180
หน่วยงาน : กลุ่มจังหวัดภาคตะวันออกเฉียงเหนือตอนบน 2			287.4180
กิจกรรม : โครงการพัฒนาโครงสร้างพื้นฐานด้านการค้าการลงทุน และเขตพัฒนาเศรษฐกิจพิเศษ			287.4180
ตัวชี้วัดกิจกรรม : สามารถให้บริการน้ำประปาที่สะอาดและมีคุณภาพตาม มาตรฐานของการประปาส่วนภูมิภาค ในพื้นที่ที่รองรับโรงงาน อุตสาหกรรม (นิคมอุตสาหกรรม) และแนวโน้มสำหรับนักลงทุนในพื้นที่ รวมไปถึงชุมชนรอบบริเวณ ซึ่งมีจำนวนไม่น้อยกว่า 1,000 ครัวเรือน ซึ่ง จะทำให้คุณภาพชีวิตของประชาชนในพื้นที่ มีคุณภาพที่ดีขึ้นด้วย น้ำประปาที่สะอาดและได้มาตรฐาน รวมไปถึงโรงงานอุตสาหกรรมและ ประชาชนที่ใช้น้ำประปา มีคุณภาพ	ครัวเรือน	1000	
ตัวชี้วัดกิจกรรม : เพื่อเพิ่มประสิทธิภาพทางหลวงให้ได้มาตรฐานชั้นทาง ชั้นสูง ความกว้างของผิวทาง 12 เมตร และขยายช่องจราจรเป็น 4 ช่อง จราจร ในพื้นที่ ทล.213 ผิวทางกว้าง 12 ม. ระหว่าง กม.138+465-กม. 146+400 เป็นช่วง ๆ เป็นระยะทาง 7.005 กม. ปริมาณจราจร 5,645 คัน ต่อวัน	คัน	2060425	
ตัวชี้วัดกิจกรรม : มีพื้นที่รองรับปริมาณรถบรรทุกสินค้าเพิ่มมากขึ้น จำนวน 60-70 คัน	คัน	70	
ตัวชี้วัดกิจกรรม : เพิ่มจุดตรวจปล่อยสินค้าอีก 1 แห่ง เพื่อความสะดวก และคล่องตัวในการนำเข้าและส่งออกสินค้า	แห่ง	1	
ตัวชี้วัดกิจกรรม : ผิวทางมีความราบเรียบขึ้น ดัชนีความขรุขระสากล (IRI) ลดลงร้อยละ 80	ร้อยละ	80	

หน่วย : ล้านบาท (ทศนิยม 4 ตำแหน่ง)

เป้าหมาย - แนวทางการดำเนินงาน - ตัวชี้วัด - กลุ่มโครงการ - ช่วงไต่คุณค่า - กระทรวง - หน่วยงาน - กิจกรรม	เป้าหมาย		งบประมาณ รวม
	หน่วยนับ	ปริมาณ	
ตัวชี้วัดกิจกรรม : อุบัติเหตุมีสาเหตุจากทางหลวงมีจำนวนลดลง ร้อยละ 50	ร้อยละ	50	
ตัวชี้วัดกิจกรรม : ปริมาณรถชนส่งสินค้าเพิ่มขึ้น หรือ ใช้เวลาในการ เดินทางลดลง ร้อยละ 20	ร้อยละ	20	
ตัวชี้วัดกิจกรรม : ปรับปรุงถนนสายบ้านหนองผือ ตำบลห้วยใหญ่- บ้านชะโนด ตำบลชะโนด อำเภอห้วยใหญ่ จังหวัดมุกดาหาร	สายทาง	1	
ตัวชี้วัดกิจกรรม : ปรับปรุงถนนสายบ้านหนองผือ ต.ห้วยใหญ่- บ.ชะโนด ต.ชะโนด อ.ห้วยใหญ่ จ.มุกดาหาร	สายทาง	1	
กระทรวง : จังหวัดและกลุ่มจังหวัด			3.6418
หน่วยงาน : กลุ่มจังหวัดภาคตะวันออกเฉียงเหนือตอนบน 2			3.6418
กิจกรรม : โครงการบริหารจัดการแบบองค์รวม เพื่อยกระดับสินค้าของ กลุ่มจังหวัดและการสร้างแบรนด์ของข้าวฮางทุ่งสกล			3.6418
ตัวชี้วัดกิจกรรม : ได้พันธุ์ข้าวสายพันธุ์คงตัว	พันธุ์	1	
ตัวชี้วัดกิจกรรม : ได้ข้อมูลคุณสมบัติของสารออกฤทธิ์ทางชีวภาพ	ชุด	1	
ตัวชี้วัดกิจกรรม : จำนวนวิสาหกิจชุมชนที่ได้รับการพัฒนา	จำนวนกลุ่ม วิสาหกิจชุมชน	15	
ตัวชี้วัดกิจกรรม : ตราสินค้า	ตราสินค้า	1	
ตัวชี้วัดกิจกรรม : ร้อยละของกลุ่มวิสาหกิจชุมชนผู้ผลิตและแปรรูปข้าว ฮางที่ถูกคัดเลือกเข้าร่วมกิจกรรม ได้รับการถ่ายทอดความรู้พื้นฐาน เรื่องการควบคุมคุณภาพและการพัฒนาผลิตภัณฑ์	ร้อยละ	100	
ตัวชี้วัดกิจกรรม : จำนวนผลิตภัณฑ์อาหารและบรรจุภัณฑ์สร้างสรรค์ ที่ถูกออกแบบและพัฒนา	ผลิตภัณฑ์	5	
กระทรวง : จังหวัดและกลุ่มจังหวัด			35.0000
หน่วยงาน : กลุ่มจังหวัดภาคตะวันออกเฉียงเหนือตอนบน 2			35.0000
กิจกรรม : โครงการพัฒนาหลักสูตรช่างซ่อมบำรุงอากาศยานก้าวเข้า สู่ AEC อย่างมีมาตรฐานสากล			35.0000
ตัวชี้วัดกิจกรรม : จำนวนผู้สำเร็จการศึกษาในระดับประกาศนียบัตรวิชาชีพ	คน	30	
ตัวชี้วัดกิจกรรม : ร้อยละของผู้สำเร็จการศึกษาที่ได้งานทำ	ร้อยละ	90	
กระทรวง : จังหวัดและกลุ่มจังหวัด			0.3811
หน่วยงาน : กลุ่มจังหวัดภาคตะวันออกเฉียงเหนือตอนบน 2			0.3811
กิจกรรม : โครงการเพิ่มศักยภาพด้านการค้า การลงทุนของกลุ่มจังหวัด เชื่อมโยงการค้า การลงทุนในกลุ่มประเทศอนุภูมิภาคลุ่มน้ำโขงและ จีนตอนใต้			0.3811
ตัวชี้วัดกิจกรรม : ผู้ประกอบการที่เข้าร่วมกิจกรรมมีรายได้เพิ่มขึ้น	ร้อยละ	5	
ตัวชี้วัดกิจกรรม : มูลค่าการค้าขายสินค้าและบริการ	ล้านบาท	30	

หน่วย : ล้านบาท (ทศนิยม 4 ตำแหน่ง)

เป้าหมาย - แนวทางการดำเนินงาน - ตัวชี้วัด - กลุ่มโครงการ - ช่วงใช้คุณค่า - กระทรวง - หน่วยงาน - กิจกรรม	เป้าหมาย		งบประมาณ รวม
	หน่วยนับ	ปริมาณ	
กระทรวง : จังหวัดและกลุ่มจังหวัด หน่วยงาน : กลุ่มจังหวัดภาคตะวันออกเฉียงเหนือตอนบน 2 กิจกรรม : โครงการยกระดับและพัฒนาสินค้าสิ่งบ่งชี้ทางภูมิศาสตร์ (Geographical Indications:GI) กลุ่มจังหวัดสนุกแบบครบวงจรสู่สากล ตัวชี้วัดกิจกรรม : กลุ่มผู้ผลิต/ผู้ประกอบการ ที่ได้รับการส่งเสริม และพัฒนาการผลิตสินค้าเพื่อเข้าสู่ระบบการตรวจรับรองจาก คณะกรรมการระดับจังหวัดมาตรฐานสิ่งบ่งชี้ทางภูมิศาสตร์ ตัวชี้วัดกิจกรรม : ผลิตภัณฑ์ที่ได้รับการออกแบบใหม่ที่สวยงาม ทันสมัย ตัวชี้วัดกิจกรรม : มีผลิตภัณฑ์ใหม่จากสินค้า GI ตัวชี้วัดกิจกรรม : ราคาต่อหน่วยของสินค้า GI เพิ่มขึ้นอย่างน้อย กลุ่มโครงการที่ 1 การพัฒนาการค้าการลงทุน ความสัมพันธ์กับประเทศเพื่อนบ้าน จีนตอนใต้ ช่วงใช้คุณค่า : มูลค่าการค้าและการลงทุนเพิ่มขึ้น ร้อยละ 5 กลุ่มกิจกรรม : การสร้างมูลค่าเพิ่มและนวัตกรรม			4.3173 4.3173 4.3173
กระทรวง : จังหวัดและกลุ่มจังหวัด หน่วยงาน : กลุ่มจังหวัดภาคตะวันออกเฉียงเหนือตอนบน 2 กิจกรรม : โครงการบริหารจัดการแบบองค์รวม เพื่อยกระดับสินค้าของ กลุ่มจังหวัดและการสร้างแบรนด์ของข้าวฮางสุสกาสล ตัวชี้วัดกิจกรรม : ได้พันธุ์ข้าวสายพันธุ์คงตัว ตัวชี้วัดกิจกรรม : ได้ข้อมูลคุณสมบัติของสรรพคุณฤทธิ์ทางชีวภาพ ตัวชี้วัดกิจกรรม : จำนวนวิสาหกิจชุมชนที่ได้รับการพัฒนา ตัวชี้วัดกิจกรรม : ตราสินค้า ตัวชี้วัดกิจกรรม : ร้อยละของกลุ่มวิสาหกิจชุมชนผู้ผลิตและแปรรูปข้าว ฮางที่ถูกคัดเลือกเข้าร่วมกิจกรรม ได้รับการถ่ายทอดความรู้พื้นฐานเรื่อง การควบคุมคุณภาพและการพัฒนาผลิตภัณฑ์ ตัวชี้วัดกิจกรรม : จำนวนผลิตภัณฑ์อาหารและบรรจุภัณฑ์สร้างสรรค์ ที่ถูกออกแบบและพัฒนา	สินค้า ผลิตภัณฑ์ ผลิตภัณฑ์ ร้อยละ สายพันธุ์ ชุด จำนวนกลุ่ม วิสาหกิจชุมชน ตราสินค้า ร้อยละ ผลิตภัณฑ์	6 3 5 30 1 1 15 1 100 5	0.9900 0.9900 0.9900 0.9900 0.9900 0.9900 0.9900 0.9900
กระทรวง : จังหวัดและกลุ่มจังหวัด หน่วยงาน : กลุ่มจังหวัดภาคตะวันออกเฉียงเหนือตอนบน 2 กิจกรรม : โครงการเพิ่มศักยภาพด้านการค้า การลงทุนของกลุ่มจังหวัด เชื่อมโยงการค้า การลงทุนในกลุ่มประเทศอนุภูมิภาคกลุ่มน้ำโขงและ จีนตอนใต้ ตัวชี้วัดกิจกรรม : ผู้ประกอบการที่เข้าร่วมกิจกรรมมีรายได้เพิ่มขึ้น			25.7284 25.7284 25.7284
	ร้อยละ	5	

หน่วย : ล้านบาท (ทศนิยม 4 ตำแหน่ง)

เป้าหมาย - แนวทางการดำเนินงาน - ตัวชี้วัด - กลุ่มโครงการ - หัวข้อคุณค่า - กระทรวง - หน่วยงาน - กิจกรรม	เป้าหมาย		งบประมาณ รวม
	หน่วยนับ	ปริมาณ	
ตัวชี้วัดกิจกรรม : มูลค่าการจำหน่ายสินค้าและบริการ กระทรวง : จังหวัดและกลุ่มจังหวัด	ล้านบาท	30	4.2766
หน่วยงาน : กลุ่มจังหวัดภาคตะวันออกเฉียงเหนือตอนบน 2			4.2766
กิจกรรม : โครงการยกระดับและพัฒนาสินค้าสิ่งบ่งชี้ทางภูมิศาสตร์ (Geographical Indications:GI) กลุ่มจังหวัดสนุกแบบครบวงจรสู่สากล			4.2766
ตัวชี้วัดกิจกรรม : กลุ่มผู้ผลิต/ผู้ประกอบการ ที่ได้รับการส่งเสริม และพัฒนาการผลิตสินค้าเพื่อเข้าสู่ระบบการตรวจรับรองจาก คณะกรรมการระดับจังหวัดมาตรฐานสิ่งบ่งชี้ทางภูมิศาสตร์	สินค้า	6	
ตัวชี้วัดกิจกรรม : ผลิตภัณฑ์ที่ได้รับการออกแบบใหม่ที่สวยงาม ทันสมัย	ผลิตภัณฑ์	3	
ตัวชี้วัดกิจกรรม : มีผลิตภัณฑ์ใหม่จากสินค้า GI	ผลิตภัณฑ์	5	
ตัวชี้วัดกิจกรรม : ราคาต่อหน่วยของสินค้า GI เพิ่มขึ้นอย่างน้อย	ร้อยละ	30	
กลุ่มโครงการที่ 1 การพัฒนาการค้าการลงทุน ความสัมพันธ์กับประเทศเพื่อนบ้าน จีนตอนใต้			45.0000
หัวข้อคุณค่า : มูลค่าการค้าและการลงทุนเพิ่มขึ้น ร้อยละ 5			45.0000
กลุ่มกิจกรรม : การจำหน่ายและการตลาด			45.0000
กระทรวง : จังหวัดและกลุ่มจังหวัด			45.0000
หน่วยงาน : กลุ่มจังหวัดภาคตะวันออกเฉียงเหนือตอนบน 2			45.0000
กิจกรรม : โครงการพัฒนาโครงสร้างพื้นฐานด้านการค้าการลงทุน และเขตพัฒนาเศรษฐกิจพิเศษ			45.0000
ตัวชี้วัดกิจกรรม : สามารถให้บริการน้ำประปาที่สะอาดและมีคุณภาพตาม มาตรฐานของการประปาส่วนภูมิภาค ในพื้นที่ที่รองรับโรงงาน อุตสาหกรรม (นิคมอุตสาหกรรม) และแนวโน้มนำน้ำประปาในพื้นที่ รวมไปถึงชุมชนรอบบริเวณ ซึ่งมีจำนวนไม่น้อยกว่า 1,000 ครัวเรือน ซึ่ง จะทำให้คุณภาพชีวิตของประชาชนในพื้นที่ มีคุณภาพที่ดีขึ้นด้วย น้ำประปาที่สะอาดและได้มาตรฐาน รวมไปถึงโรงงานอุตสาหกรรมและ ประชาชนที่ใช้น้ำประปา มีคุณภาพ	ครัวเรือน	1,000	
ตัวชี้วัดกิจกรรม : เพื่อเพิ่มประสิทธิภาพทางหลวงให้ได้มาตรฐานขั้นทาง ขั้นสูง ความกว้างของผิวทาง 12 เมตร และขยายช่องจราจรเป็น 4 ช่อง จราจร ในพื้นที่ ทล.213 ผิวทางกว้าง 12 ม. ระหว่าง กม.138+465-กม. 146+400 เป็นช่วง ๆ เป็นระยะทาง 7.005 กม. ปริมาณจราจร 5,645 คัน ต่อวัน	คัน	2,060,425	
ตัวชี้วัดกิจกรรม : มีพื้นที่รองรับปริมาณรถบรรทุกสินค้าเพิ่มมากขึ้น จำนวน 60-70 คัน	คัน	70	
ตัวชี้วัดกิจกรรม : เพิ่มจุดตรวจปล่อยสินค้าอีก 1 แห่ง เพื่อความสะดวก และคล่องตัวในการนำเข้าและส่งออกสินค้า	แห่ง	1	

หน่วย : ล้านบาท (ทศนิยม 4 ตำแหน่ง)

เป้าหมาย - แนวทางการดำเนินงาน - ตัวชี้วัด - กลุ่มโครงการ - หัวข้อคุณค่า - กระทรวง - หน่วยงาน - กิจกรรม	เป้าหมาย		งบประมาณ รวม
	หน่วยนับ	ปริมาณ	
ตัวชี้วัดกิจกรรม : ผิวทางมีความราบเรียบขึ้น ดัชนีความขรุขระสากล (IRI) ลดลงร้อยละ 80	ร้อยละ	80	
ตัวชี้วัดกิจกรรม : อุบัติเหตุมีสาเหตุจากทางหลวงมีจำนวนลดลงร้อยละ 50	ร้อยละ	50	
ตัวชี้วัดกิจกรรม : ปริมาณรถชนส่งสินค้าเพิ่มขึ้น หรือใช้เวลาในการเดินทางลดลง ร้อยละ 20	ร้อยละ	20	
ตัวชี้วัดกิจกรรม : ปรับปรุงถนนสายบ้านหนองผือ ตำบลห้วยใหญ่-บ้านชะโนด ตำบลชะโนด อำเภอห้วยใหญ่ จังหวัดมุกดาหาร	สายทาง	1	
ตัวชี้วัดกิจกรรม : ปรับปรุงถนนสายบ้านหนองผือ ต.ห้วยใหญ่- บ.ชะโนด ต.ชะโนด อ.ห้วยใหญ่ จ.มุกดาหาร	สายทาง	1	
กระทรวง : จังหวัดและกลุ่มจังหวัด			5.8682
หน่วยงาน : กลุ่มจังหวัดภาคตะวันออกเฉียงเหนือตอนบน 2			5.8682
กิจกรรม : โครงการบริหารจัดการแบบองค์รวม เพื่อยกระดับสินค้าของกลุ่มจังหวัดและการสร้างแบรนด์ชื่อข้าวฮางสุสาน			5.8682
ตัวชี้วัดกิจกรรม : ได้พันธุ์ข้าวสายพันธุ์คงตัว	พันธุ์	1	
ตัวชี้วัดกิจกรรม : ได้ข้อมูลคุณสมบัติของสารออกฤทธิ์ทางชีวภาพ	ชุด	1	
ตัวชี้วัดกิจกรรม : จำนวนวิสาหกิจชุมชนที่ได้รับการพัฒนา	จำนวนกลุ่ม	15	
ตัวชี้วัดกิจกรรม : ตราสินค้า	ตราสินค้า	1	
ตัวชี้วัดกิจกรรม : ร้อยละของกลุ่มวิสาหกิจชุมชนผู้ผลิตและแปรรูปข้าว	ร้อยละ	100	
ตัวชี้วัดกิจกรรม : จำนวนผลิตภัณฑ์อาหารและบรรจุภัณฑ์สร้างสรรค์ที่ถูกต้องแบบและพัฒนา	ผลิตภัณฑ์	5	
กระทรวง : จังหวัดและกลุ่มจังหวัด			8.1822
หน่วยงาน : กลุ่มจังหวัดภาคตะวันออกเฉียงเหนือตอนบน 2			8.1822
กิจกรรม : โครงการยกระดับและพัฒนาสินค้าสิ่งบ่งชี้ทางภูมิศาสตร์ (Geographical Indications:GI) กลุ่มจังหวัดสนุกแบบครบวงจรสุสาน			8.1822
ตัวชี้วัดกิจกรรม : กลุ่มผู้ผลิต/ผู้ประกอบการ ที่ได้รับการส่งเสริม และพัฒนาการผลิตสินค้าเพื่อเข้าสู่ระบบการตรวจรับรองจากคณะกรรมการระดับจังหวัดมาตรฐานสิ่งบ่งชี้ทางภูมิศาสตร์	สินค้า	6	
ตัวชี้วัดกิจกรรม : ผลิตภัณฑ์ที่ได้รับการออกแบบใหม่ที่สวยงาม ทันสมัย	ผลิตภัณฑ์	3	
ตัวชี้วัดกิจกรรม : มีผลิตภัณฑ์ใหม่จากสินค้า GI	ผลิตภัณฑ์	5	
ตัวชี้วัดกิจกรรม : ราคาต่อหน่วยของสินค้า GI เพิ่มขึ้นอย่างน้อย	ร้อยละ	30	
แนวทางการดำเนินงานที่ 1.1.2 เพิ่มศักยภาพภาคการเกษตร			888.6480
ตัวชี้วัดที่ 1 มูลค่าสินค้าเกษตรเพิ่มขึ้นร้อยละ 4			888.6480
กลุ่มโครงการที่ 1 เพิ่มมูลค่าผลผลิตการเกษตรและการพัฒนาอุตสาหกรรมเกษตร			888.6480
หัวข้อคุณค่า : มูลค่าสินค้าเกษตรเพิ่มขึ้น ร้อยละ 4			888.6480

หน่วย : ล้านบาท (ทศนิยม 4 ตำแหน่ง)

เป้าหมาย - แนวทางการดำเนินงาน - ตัวชี้วัด - กลุ่มโครงการ - ช่วงไต่คุณค่า - กระทรวง - หน่วยงาน - กิจกรรม	เป้าหมาย		งบประมาณ รวม
	หน่วยนับ	ปริมาณ	
กลุ่มกิจกรรม : ปัจจัยการผลิตพื้นฐาน			888.6480
กระทรวง : จังหวัดและกลุ่มจังหวัด			888.6480
หน่วยงาน : กลุ่มจังหวัดภาคตะวันออกเฉียงเหนือตอนบน 2			888.6480
กิจกรรม : โครงการพัฒนาแหล่งน้ำเพื่อเพิ่มประสิทธิภาพการจัดการน้ำ ภาคการเกษตร			888.6480
ตัวชี้วัดกิจกรรม : พื้นที่ชลประทานเพิ่มขึ้น	ไร่	50,000	
ตัวชี้วัดกิจกรรม : ปริมาณน้ำเก็บกักเพิ่มขึ้น	ล้าน ลบ.ม.	2.00	
กระทรวง : จังหวัดและกลุ่มจังหวัด			176.9137
หน่วยงาน : กลุ่มจังหวัดภาคตะวันออกเฉียงเหนือตอนบน 2			176.9137
กิจกรรม : โครงการขยายผลการพัฒนาตามแนวทางศาสตร์พระราชา			176.9137
ตัวชี้วัดกิจกรรม : มีน้ำต้นทุนเพิ่มขึ้น	ลูกบาศก์เมตร	500,000	
ตัวชี้วัดกิจกรรม : อ่างเก็บน้ำพระราชดำริมีความมั่นคง เก็บน้ำและ สนับสนุนน้ำได้เต็มประสิทธิภาพ	อ่าง	4	
ตัวชี้วัดกิจกรรม : การส่งน้ำ การใช้น้ำในแปลงผสมผสาน แปลงสาธิตมี ประสิทธิภาพสูงขึ้น	เปอร์เซ็นต์	40	
ตัวชี้วัดกิจกรรม : เกษตรกรมีองค์ความรู้ด้านการเกษตรตามแนว พระราชดำริเพิ่มขึ้น	คน	700	
ตัวชี้วัดกิจกรรม : เกษตรกรในพื้นที่เป้าหมาย หมู่บ้านรอบศูนย์ เครือข่ายหมู่บ้านเฉลิมพระเกียรติสมเด็จพระเทพฯ และ 2 ศูนย์สาขา (อำเภอคงหลวง จังหวัดมุกดาหาร, อำเภอธาตุพนม จังหวัดนครพนม)	คน	700	
ตัวชี้วัดกิจกรรม : เกษตรกรในพื้นที่เป้าหมาย เครือข่ายหมู่บ้านเฉลิมพระ เกียรติสมเด็จพระเทพฯ และ 2 ศูนย์สาขา(อำเภอคงหลวง จังหวัด มุกดาหาร, อำเภอธาตุพนม จังหวัดนครพนม) ได้รับการอบรมหลักสูตร 3 ตำบล (ไปตำบล, หมูตำบล และโคเนื้อภูพาน	คน	200	
ตัวชี้วัดกิจกรรม : ศูนย์ศึกษาการพัฒนาภูพานฯ สามารถรับนักท่องเที่ยว ผู้ศึกษาดูงานได้เพิ่มขึ้น	คน	25,000	
ตัวชี้วัดกิจกรรม : ศูนย์ศึกษาการพัฒนาภูพานฯ สามารถรับเกษตรกร อบรมตามหลักสูตรแบบงักก กินนอน ได้เพิ่มขึ้น	คน	10000	
ตัวชี้วัดกิจกรรม : เกษตรกรสามารถศึกษาดูงาน อบรม ตามศูนย์เรียนรู้ ใกล้บ้าน 25 ศูนย์เรียนรู้ เขตจังหวัดสกลนคร ลดค่าใช้จ่ายด้านการ เดินทาง	บาท	500	
ตัวชี้วัดกิจกรรม : เกษตรกรมีรายได้เพิ่มขึ้น จากการจ้างงานในพื้นที่	เปอร์เซ็นต์	30	
ตัวชี้วัดกิจกรรม : ส่งเสริมการท่องเที่ยว การสร้างรายได้แก่เกษตรกรจาก การให้บริการ จำหน่ายสินค้า อาหาร แก่นักท่องเที่ยวและผู้ศึกษาดูงาน	คน	70,000	

หน่วย : ล้านบาท (ทศนิยม 4 ตำแหน่ง)

เป้าหมาย - แนวทางการดำเนินงาน - ตัวชี้วัด - กลุ่มโครงการ - ช่วงไข่คุณค่า - กระทรวง - หน่วยงาน - กิจกรรม	เป้าหมาย		งบประมาณ รวม
	หน่วยนับ	ปริมาณ	
ตัวชี้วัดกิจกรรม : สนับสนุนน้ำต้นทุน องค์ความรู้ การตลาด การเกษตร แบบแปลงใหญ่เพิ่มเติม	แปลง	2	
ตัวชี้วัดกิจกรรม : เพิ่มศักยภาพและประสิทธิภาพการตลาดแก่ เกษตรกรหมู่บ้านรอบศูนย์ เครือข่ายหมู่บ้านเฉลิมพระเกียรติสมเด็จพระ เทพฯ และ 3 ศูนย์สาขา(อำเภอคลองหลวง จังหวัดมุกดาหาร, อำเภอ ธาตุพนม จังหวัดนครพนม) ศูนย์สาธิตจำหน่ายผลิตภัณฑ์	แห่ง	3	
ตัวชี้วัดกิจกรรม : คาดว่าเกษตรกรเลี้ยง 3 ต่ (ไก่ดำภูพาน หมูดำภูพาน และ โคเนื้อภูพาน) มีเพิ่มรายได้	บาท	20,000	
ตัวชี้วัดกิจกรรม : ร้อยละของครัวเรือนที่เข้าร่วมโครงการ มีกิจกรรมลด ค่าใช้จ่าย อย่างน้อย 3 กิจกรรม	ร้อยละ	80	
ตัวชี้วัดกิจกรรม : ร้อยละของครัวเรือนที่เข้าร่วมโครงการ มีรายได้ เพิ่มขึ้นตามเกณฑ์ จปร.ปี 2560 เฉลี่ยไม่น้อยกว่า 38,000 บาทต่อคนต่อปี	ร้อยละ	100	
ตัวชี้วัดกิจกรรม : ศูนย์ศึกษาฯ มีจำนวนนักท่องเที่ยวและผู้ศึกษาดูงาน เพิ่มขึ้น	คน	25,000	
กระทรวง : จังหวัดและกลุ่มจังหวัด			0.1948
หน่วยงาน : กลุ่มจังหวัดภาคตะวันออกเฉียงเหนือตอนบน 2			0.1948
กิจกรรม : โครงการผลิตและแปรรูปปลานิลคุณภาพสูงที่เป็นมิตรต่อ สิ่งแวดล้อม)			0.1948
ตัวชี้วัดกิจกรรม : ต้นแบบระบบการผลิตระบบการเลี้ยงแบบไบโอฟลอค	ระบบ	1	
ตัวชี้วัดกิจกรรม : เกษตรกรต้นแบบที่ผลิตปลานิลในระบบการเลี้ยง แบบไบโอฟลอคอย่างน้อย	ครัวเรือน	3	
ตัวชี้วัดกิจกรรม : จำนวนผลิตภัณฑ์ต้นแบบจากปลานิลปรุงสุกแช่เยือก แข็งที่ได้รับการศึกษาและพัฒนานวัตกรรมเป็นอาหารพร้อมรับประทาน และสามารถจำหน่ายได้	ผลิตภัณฑ์	10	
ตัวชี้วัดกิจกรรม : ต้นแบบสายการผลิตปลานิลปรุงสุกแช่เยือกแข็ง	สายการผลิต	1	
กระทรวง : จังหวัดและกลุ่มจังหวัด			172.8600
หน่วยงาน : กลุ่มจังหวัดภาคตะวันออกเฉียงเหนือตอนบน 2			172.8600
กิจกรรม : โครงการเพิ่มประสิทธิภาพการผลิตโคเนื้อโคขุนคุณภาพ กลุ่มสนุก			172.8600
ตัวชี้วัดกิจกรรม : จำนวนฟาร์มโคเนื้อเป็นต้นแบบให้เกษตรกรได้ศึกษา และเรียนรู้	ฟาร์ม	111	
ตัวชี้วัดกิจกรรม : จำนวนเกษตรกรที่ได้รับบริการจากฟาร์มต้นแบบ	ราย	11,100	
ตัวชี้วัดกิจกรรม : จำนวนแม่พันธุ์โคเนื้อที่คังท้อง	ตัว	13,200	
ตัวชี้วัดกิจกรรม : จำนวนโคขุนเพศผู้ที่ผลิตได้	ตัว	6,600	

เป้าหมาย - แนวทางการดำเนินงาน - ตัวชี้วัด - กลุ่มโครงการ - หัวข้อคุณค่า - กระทรวง - หน่วยงาน - กิจกรรม	เป้าหมาย		งบประมาณ รวม
	หน่วยนับ	ปริมาณ	
ตัวชี้วัดกิจกรรม : จำนวนน้ำหมักการเจริญเติบโตของลูกโคที่เพิ่มขึ้น	ตัน	324	
ตัวชี้วัดกิจกรรม : จำนวนฟาร์มโคเนื้อเข้าสู่ระบบมาตรฐาน GAP	ฟาร์ม	350	
ตัวชี้วัดกิจกรรม : จำนวนพัฒนาโรงฆ่าสัตว์เข้าสู่มาตรฐาน GMP	แห่ง	3	
ตัวชี้วัดกิจกรรม : ความพึงพอใจของเกษตรกรที่ได้รับบริการ ไม่ต่ำกว่า	ร้อยละ	80	
กระทรวง : จังหวัดและกลุ่มจังหวัด			43.5656
หน่วยงาน : กลุ่มจังหวัดภาคตะวันออกเฉียงเหนือตอนบน 2			43.5656
กิจกรรม : โครงการพัฒนาและเพิ่มศักยภาพการใช้สรีระและสีธรรมชาติ ในอุตสาหกรรมที่หลากหลายสู่ความเป็นศูนย์กลางแห่งอาเซียน			43.5656
ตัวชี้วัดกิจกรรม : สมาชิกเครือข่าย ได้รับการถ่ายทอดและพัฒนาระบบ การปลูกในพื้นที่แปลงสาธิต 1 แปลง สนับสนุนเมล็ดพันธุ์และอุปกรณ์ การผลิต 50 ชุด เพื่อขยาย 50 ไร่	ราย	50	
ตัวชี้วัดกิจกรรม : สมาชิกเครือข่าย มีความเข้าใจกระบวนการเก็บเกี่ยว และระบบกรรมกรหมัก เพื่อเข้าสู่การปั่น ในแปลงสาธิต	ราย	50	
ตัวชี้วัดกิจกรรม : เกิดเครื่องปั่นกวนครามระบบต่อเนื่อง พร้อมอุปกรณ์ ตรวจเช็คความเป็นกรด-ด่างและอุณหภูมิของน้ำคราม	ชุด	2	
ตัวชี้วัดกิจกรรม : สมาชิกเครือข่าย เข้ารับการอบรมต่อยอดงานวิจัยการ นำครามปั่นสู่กระบวนการผลิตสีผงเพื่อพัฒนาเพิ่มความคงทนต่อแสงของ สีย้อมธรรมชาติและการนำไปใช้ในการตกแต่งสิ่งทอด้วยการเทคนิคการ พิมพ์สกรีนการพัน การมัดย้อมและการระบาย	ราย	50	
ตัวชี้วัดกิจกรรม : เกิดเครื่องผลิตสีผง โรงอบ เครื่องอบ พร้อมอุปกรณ์	ชุด	2	
ตัวชี้วัดกิจกรรม : เกิดเครื่องทอผ้ากึ่งอัตโนมัติ พร้อมอุปกรณ์	ชุด	1	
ตัวชี้วัดกิจกรรม : เกิดที่ทอ เครื่องกรอ และสนับสนุนเครื่องมืออุปกรณ์ เครื่องช่วยผลิตผ้าคุณภาพอนุรักษ์ภูมิปัญญาแบบสร้างสรรค์	ชุด	50	
ตัวชี้วัดกิจกรรม : เกิดเครื่องปั่น อบ รีดอัตโนมัติที่ใช้กับผ้าย้อมคราม และสีธรรมชาติ	ชุด	1	
ตัวชี้วัดกิจกรรม : สมาชิกเครือข่าย เข้ารับการอบรมฝึกทักษะ กระบวนการใช้เทคโนโลยี การผลิต เครื่องมือที่พัฒนาขึ้นใหม่และ	ราย	50	
ตัวชี้วัดกิจกรรม : ผลิตภัณฑ์ที่ได้รับการพัฒนาใหม่มีความสามารถในการ แข่งขันทางด้านการตลาด	ผลิตภัณฑ์/ บรรจุภัณฑ์	50	
ตัวชี้วัดกิจกรรม : สมาชิกเข้าร่วมการประชุมสัมมนาเชิงปฏิบัติการ ด้วย การทดสอบนำผลิตภัณฑ์ มกอทแบบ Mock up "Snook Pavilion" และเทคนิคการเป็นผู้ประกอบการขายสินค้าวัฒนธรรม	ราย	100	

หน่วย : ล้านบาท (ทศนิยม 4 ตำแหน่ง)

เป้าหมาย - แนวทางการดำเนินงาน - ตัวชี้วัด - กลุ่มโครงการ - ช่วงใช้คุณค่า - กระทรวง - หน่วยงาน - กิจกรรม	เป้าหมาย		งบประมาณ รวม
	หน่วยนับ	ปริมาณ	
ตัวชี้วัดกิจกรรม : สื่อจากข้อมูลร้อยเรียงเรื่องราวเพื่อการเรียนรู้การตลาดและการขายเป็นเอกสาร DVD IT ทั้งในระบบ Online และ Offline 15 ชุมชนในจังหวัดสกลนคร 3 ภาษาอังกฤษ ไทย จีน	ชุด/เล่ม	1,000	
ตัวชี้วัดกิจกรรม : เกิด "ชุมชนความและสี่ธรรมชาติ" เสมือนพิพิธภัณฑ์ที่มีชีวิต พัฒนาพื้นที่อัตลักษณ์เด่น ชุมชนมีภูมิคุ้มกันสู่การท่องเที่ยวในกลุ่มจังหวัดสกลนคร	ชุมชน	5	
ตัวชี้วัดกิจกรรม : จัดเทศกาล ของดี - ของแท้ เมืองสกลนคร และแฟชั่นโชว์ ราชินีไหม ไหมคราม	ครั้ง	1	
ตัวชี้วัดกิจกรรม : เกิดกิจกรรมโรดโชว์ Snook Fair Pavilion Natural Indigo Dye (King & Queen of Natural Dye) จับคู่ธุรกิจภายในประเทศ ระหว่าง 3 เมือง	ครั้ง	1	
ตัวชี้วัดกิจกรรม : ผู้ประกอบการคนรุ่นใหม่ มีกอบรม ทักษะการนำเสนอขายสินค้าวัฒนธรรมด้วยมาตรฐานสากล ทั้ง B to B, B to C	ราย	30	
ตัวชี้วัดกิจกรรม : เกิดศูนย์ตรวจสอบคุณภาพครามและการแปรรูปอินเคมีในครามธรรมชาติ	ศูนย์	1	
ตัวชี้วัดกิจกรรม : ถ่ายทอดเทคนิคการตรวจสอบ	ราย	50	
กระทรวง : จังหวัดและกลุ่มจังหวัด			136.6707
หน่วยงาน : กลุ่มจังหวัดภาคตะวันออกเฉียงเหนือตอนบน 2			136.6707
กิจกรรม : โครงการเพิ่มประสิทธิภาพการผลิตและสร้างมูลค่าเพิ่มข้าวหอมมะลิอินทรีย์ของกลุ่มจังหวัด			136.6707
ตัวชี้วัดกิจกรรม : แปรรูปข้าวได้ไม่น้อยกว่า 700 ตันต่อเดือน และไม่น้อยกว่า 8,000 ตันต่อปี	ตัน	8,000	
ตัวชี้วัดกิจกรรม : เพิ่มพื้นที่ปลูกข้าวหอมมะลิอินทรีย์ของกลุ่มจังหวัด 3,000 ไร่ จากเดิม พื้นที่ปลูกข้าวหอมมะลิอินทรีย์ จำนวน 40,000 ไร่	ไร่	400,000	
กระทรวง : จังหวัดและกลุ่มจังหวัด			6.0130
หน่วยงาน : กลุ่มจังหวัดภาคตะวันออกเฉียงเหนือตอนบน 2			6.0130
กิจกรรม : โครงการเพิ่มมูลค่าและสร้างช่องทางการตลาดไถ่วงด้วยเทคโนโลยีและนวัตกรรม			6.0130
ตัวชี้วัดกิจกรรม : ศูนย์สาธิตและถ่ายทอดเทคโนโลยีการเลี้ยงไถ่วงกลุ่มจังหวัดสกล	ศูนย์	17	
ตัวชี้วัดกิจกรรม : เกษตรกรผู้นำเครือข่ายศูนย์สาธิตถ่ายทอดเทคโนโลยีการเลี้ยงไถ่วง	คน	260	
ตัวชี้วัดกิจกรรม : เกษตรกรผู้เลี้ยงไถ่วงที่ผ่านการฝึกอบรม	คน	640	
ตัวชี้วัดกิจกรรม : จำนวนไถ่วงเพิ่มขึ้น	ตัว	50,000	

เป้าหมาย - แนวทางการดำเนินงาน - ตัวชี้วัด - กลุ่มโครงการ - ห่วงโซ่คุณค่า - กระทรวง - หน่วยงาน - กิจกรรม	เป้าหมาย		งบประมาณ รวม
	หน่วยนับ	ปริมาณ	
ตัวชี้วัดกิจกรรม : จำนวนฟาร์มไก่วงที่ผ่านการรับรองตามหลักการปฏิบัติที่ดีสำหรับฟาร์มสัตว์ปีก	ฟาร์ม	35	
ตัวชี้วัดกิจกรรม : สร้างสินค้าจากการแปรรูปและผลิตภัณฑ์สินค้าจากไก่วง	ชนิด	4	
ตัวชี้วัดกิจกรรม : กลุ่มจังหวัดสนุกสร้างโปรดักแชมป์เป็น 4 ชนิด คือ ข้าว ไคซุน ไก่วง และปลา เป็นที่รู้จักของนักท่องเที่ยวที่มกเยือนหรือกลุ่มคนทุกเพศ ทุกวัย รวมถึงชาวต่างชาติ	ชนิด	4	
กระทรวง : จังหวัดและกลุ่มจังหวัด			250.9500
หน่วยงาน : กลุ่มจังหวัดภาคตะวันออกเฉียงเหนือตอนบน 2			250.9500
กิจกรรม : โครงการซ่อมสร้างผิวทางแอสฟัลติกคอนกรีตและเสริมผิวลาดยางแอสฟัลติกคอนกรีตเพื่อการเกษตร			250.9500
ตัวชี้วัดกิจกรรม : สิ่งอำนวยความสะดวกในการเดินทางได้มาตรฐาน	ร้อยละ	80	
กระทรวง : จังหวัดและกลุ่มจังหวัด			0.4590
หน่วยงาน : กลุ่มจังหวัดภาคตะวันออกเฉียงเหนือตอนบน 2			0.4590
กิจกรรม : โครงการเพิ่มมูลค่าและสร้างช่องทางการตลาดไก่วงด้วยเทคโนโลยีและนวัตกรรม			0.4590
ตัวชี้วัดกิจกรรม : ศูนย์สาธิตและถ่ายทอดเทคโนโลยีการเลี้ยงไก่วง	ศูนย์	17	
กลุ่มจังหวัดสนุก			
ตัวชี้วัดกิจกรรม : เกษตรกรผู้นำเครือข่ายศูนย์สาธิตถ่ายทอดเทคโนโลยีการเลี้ยงไก่วง	คน	260	
ตัวชี้วัดกิจกรรม : เกษตรกรผู้เลี้ยงไก่วงที่ผ่านการฝึกอบรม	คน	640	
ตัวชี้วัดกิจกรรม : จำนวนไก่วงเพิ่มขึ้น	ตัว	50,000	
ตัวชี้วัดกิจกรรม : จำนวนฟาร์มไก่วงที่ผ่านการรับรองตามหลักการปฏิบัติที่ดีสำหรับฟาร์มสัตว์ปีก	ฟาร์ม	35	
ตัวชี้วัดกิจกรรม : สร้างสินค้าจากการแปรรูปและผลิตภัณฑ์สินค้าจากไก่วง	ชนิด	4	
ตัวชี้วัดกิจกรรม : กลุ่มจังหวัดสนุกสร้างโปรดักแชมป์เป็น 4 ชนิด คือ ข้าว ไคซุน ไก่วง และปลา เป็นที่รู้จักของนักท่องเที่ยวที่มกเยือนหรือกลุ่มคนทุกเพศ ทุกวัย รวมถึงชาวต่างชาติ	ชนิด	4	
กลุ่มโครงการที่ 1 เพิ่มมูลค่าผลผลิตการเกษตรและการพัฒนาอุตสาหกรรมเกษตร			6.0000
ห่วงโซ่คุณค่า : มูลค่าสินค้าเกษตรเพิ่มขึ้น ร้อยละ 4			6.0000
กลุ่มกิจกรรม : การสร้างมูลค่าเพิ่มวิจัยและนวัตกรรม			6.0000
กระทรวง : จังหวัดและกลุ่มจังหวัด			6.0000
หน่วยงาน : กลุ่มจังหวัดภาคตะวันออกเฉียงเหนือตอนบน 2			6.0000

หน่วย : ล้านบาท (ทศนิยม 4 ตำแหน่ง)

เป้าหมาย - แนวทางการดำเนินงาน - ตัวชี้วัด - กลุ่มโครงการ - ช่วงโซ่คุณค่า - กระบวนการ - หน่วยงาน - กิจกรรม	เป้าหมาย		งบประมาณ รวม
	หน่วยนับ	ปริมาณ	
กิจกรรม : โครงการขยายผลการพัฒนาตามแนวทางศาสตร์พระราชา ตัวชี้วัดกิจกรรม : มีน้ำต้นทุนเพิ่มขึ้น	ลูกบาศก์เมตร	500,000	6.0000
ตัวชี้วัดกิจกรรม : อ่างเก็บน้ำพระราชดำริมีความมั่นคง เก็บน้ำและ สนับสนุนน้ำได้เต็มประสิทธิภาพ	อ่าง	4	
ตัวชี้วัดกิจกรรม : การส่งน้ำ การใช้น้ำในแปลงผสมผสาน แปลงสาธิต มีประสิทธิภาพสูงขึ้น	เปอร์เซ็นต์	40	
ตัวชี้วัดกิจกรรม : เกษตรกรมีองค์ความรู้ด้านการเกษตรตามแนว พระราชดำริเพิ่มขึ้น	คน	700	
ตัวชี้วัดกิจกรรม : เกษตรกรในพื้นที่เป้าหมาย หมู่บ้านรอบศูนย์ เครือข่ายหมู่บ้านเฉลิมพระเกียรติสมเด็จพระเทพฯ และ 2 ศูนย์สาขา (อำเภอคลองหลวง จังหวัดมุกดาหาร อำเภอธาตุพนม จังหวัดนครพนม)	คน	700	
ตัวชี้วัดกิจกรรม : เกษตรกรในพื้นที่เป้าหมาย เครือข่ายหมู่บ้าน เฉลิมพระเกียรติสมเด็จพระเทพฯ และ 2 ศูนย์สาขา(อำเภอคลองหลวง จังหวัดมุกดาหาร อำเภอธาตุพนม จังหวัดนครพนม) ได้รับการอบรม หลักสูตร 3 คำภูพาน (ไก่อ่าภูพาน, หมูคำภูพาน และโคเนื้อภูพาน)	คน	200	
ตัวชี้วัดกิจกรรม : ศูนย์ศึกษาการพัฒนาภูพานฯ สามารถรับนักท่องเที่ยว ผู้ศึกษาดูงานได้เพิ่มขึ้น	คน	25,000	
ตัวชี้วัดกิจกรรม : ศูนย์ศึกษาการพัฒนาภูพานฯ สามารถรับเกษตรกร อบรมตามหลักสูตรแบบภาค ก. ก.ินนอน ได้เพิ่มขึ้น	คน	10,000	
ตัวชี้วัดกิจกรรม : เกษตรกรสามารถศึกษาดูงาน อบรม ตามศูนย์เรียนรู้ ใกล้บ้าน 25 ศูนย์เรียนรู้ เขตจังหวัดสกลนคร ลดค่าใช้จ่ายด้านการ	บาท	500	
ตัวชี้วัดกิจกรรม : เกษตรกรมีรายได้เพิ่มขึ้น จากการจ้างงานในพื้นที่	เปอร์เซ็นต์	30	
ตัวชี้วัดกิจกรรม : ส่งเสริมการท่องเที่ยว การสร้างรายได้แก่เกษตรกรจาก การให้บริการ จำหน่ายสินค้า อาหาร แก่ นักท่องเที่ยวและผู้ศึกษาดูงาน	คน	70,000	
ตัวชี้วัดกิจกรรม : สนับสนุนน้ำต้นทุน องค์ความรู้ การตลาด การเกษตร แบบแปลงใหญ่เพิ่มเติม	แปลง	2	
ตัวชี้วัดกิจกรรม : เพิ่มศักยภาพและประประสิทธิภาพการตลาด แก่เกษตรกรหมู่บ้านรอบศูนย์ เครือข่ายหมู่บ้านเฉลิมพระเกียรติสมเด็จพระ เทพฯ และ 3 ศูนย์สาขา (อำเภอคลองหลวง จังหวัดมุกดาหาร, อำเภอ ธาตุพนม จังหวัดนครพนม) ศูนย์สาธิตจำหน่ายผลิตภัณฑ์	แห่ง	3	
ตัวชี้วัดกิจกรรม : คาดว่าเกษตรกรเลี้ยง 3 คำ (ไก่อ่าภูพาน หมูคำภูพาน และ โคเนื้อภูพาน) มีเพิ่มรายได้	บาท	20,000	
ตัวชี้วัดกิจกรรม : ร้อยละของครัวเรือนที่เข้าร่วมโครงการ มีกิจกรรมลด ค่าใช้จ่าย อย่างน้อย 3 กิจกรรม	ร้อยละ	80	

หน่วย : ล้านบาท (ทศนิยม 4 ตำแหน่ง)

เป้าหมาย - แนวทางการดำเนินงาน - ตัวชี้วัด - กลุ่มโครงการ - ช่วงใช้คุณค่า - กระทรวง - หน่วยงาน - กิจกรรม	เป้าหมาย		งบประมาณ รวม
	หน่วยนับ	ปริมาณ	
ตัวชี้วัดกิจกรรม : ร้อยละของครัวเรือนที่เข้าร่วมโครงการ มีรายได้เพิ่มขึ้นตามเกณฑ์ จปฐ. ปี 2560 เฉลี่ยไม่น้อยกว่า 38,000 บาทต่อคนต่อปี	ร้อยละ	100	
ตัวชี้วัดกิจกรรม : ศูนย์ศึกษาฯ มีจำนวนนักท่องเที่ยวและผู้ศึกษาดูงานเพิ่มขึ้น	คน	25,000	
กระทรวง : จังหวัดและกลุ่มจังหวัด			7.3454
หน่วยงาน : กลุ่มจังหวัดภาคตะวันออกเฉียงเหนือตอนบน 2			7.3454
กิจกรรม : โครงการผลิตและแปรรูปปลานิลคุณภาพสูงที่เป็นมิตรต่อสิ่งแวดล้อม			7.3454
ตัวชี้วัดกิจกรรม : ต้นแบบระบบการผลิตระบบการเลี้ยงแบบไบโอฟลอค	ระบบ	1	
ตัวชี้วัดกิจกรรม : เกษตรกรต้นแบบที่ผลิตปลานิลในระบบการเลี้ยงแบบไบโอฟลอคอย่างน้อย	ครัวเรือน	3	
ตัวชี้วัดกิจกรรม : จำนวนผลิตภัณฑ์ต้นแบบจากปลานิลปรุงสุกแช่เยือกแข็งที่ได้รับการศึกษาและพิกษานวัตกรรมเป็นอาหารพร้อมรับประทาน และสามารถจำหน่ายได้	ผลิตภัณฑ์	10	
ตัวชี้วัดกิจกรรม : ต้นแบบสายการผลิตปลานิลปรุงสุกแช่เยือกแข็ง	สายการผลิต	1	
กระทรวง : จังหวัดและกลุ่มจังหวัด			23.7180
หน่วยงาน : กลุ่มจังหวัดภาคตะวันออกเฉียงเหนือตอนบน 2			23.7180
กิจกรรม : โครงการเพิ่มประสิทธิภาพการผลิตโคเนื้อโคขุนคุณภาพกลุ่มสมาชิก			23.7180
ตัวชี้วัดกิจกรรม : จำนวนฟาร์มโคเนื้อเป็นต้นแบบให้เกษตรกรได้ศึกษาและเรียนรู้	ฟาร์ม	111	
ตัวชี้วัดกิจกรรม : จำนวนเกษตรกรที่ได้รับบริการจากฟาร์มต้นแบบ	ราย	11,100	
ตัวชี้วัดกิจกรรม : จำนวนแม่พันธุ์โคเนื้อที่ตั้งท้อง	ตัว	13,200	
ตัวชี้วัดกิจกรรม : จำนวนโคขุนเพศผู้ที่ผลิตได้	ตัว	6,600	
ตัวชี้วัดกิจกรรม : จำนวนน้ำหนักการเจริญเติบโตของลูกโคที่เพิ่มขึ้น	ตัน	324	
ตัวชี้วัดกิจกรรม : จำนวนฟาร์มโคเนื้อเข้าสู่ระบบมาตรฐาน GAP	ฟาร์ม	350	
ตัวชี้วัดกิจกรรม : จำนวนพัฒนาโรงฆ่าสัตว์เข้าสู่มาตรฐาน GMP	แห่ง	3	
ตัวชี้วัดกิจกรรม : ความพึงพอใจของเกษตรกรที่ได้รับบริการ ไม่ต่ำกว่า	ร้อยละ	80	
กระทรวง : จังหวัดและกลุ่มจังหวัด			0.0960
หน่วยงาน : กลุ่มจังหวัดภาคตะวันออกเฉียงเหนือตอนบน 2			0.0960
กิจกรรม : โครงการเพิ่มประสิทธิภาพการผลิตและสร้างมูลค่าเพิ่มข้าวหอมมะลิอินทรีย์ของกลุ่มจังหวัด			0.0960
ตัวชี้วัดกิจกรรม : แปรรูปข้าวได้ไม่น้อยกว่า 700 ตันต่อเดือน และไม่น้อยกว่า 8,000 ตันต่อปี	ตัน	8,000	

หน่วย : ล้านบาท (ทศนิยม 4 ตำแหน่ง)

เป้าหมาย - แนวทางการดำเนินงาน - ตัวชี้วัด - กลุ่มโครงการ - ห่วงโซ่คุณค่า - กระบวนการ - หน่วยงาน - กิจกรรม	เป้าหมาย		งบประมาณ รวม
	หน่วยนับ	ปริมาณ	
ตัวชี้วัดกิจกรรม : เพิ่มพื้นที่ปลูกข้าวหอมมะลิอินทรีย์ของกลุ่มจังหวัด 3 3,000 ไร่ จากเดิม พื้นที่ปลูกข้าวหอมมะลิอินทรีย์ จำนวน 40,000 ไร่ กระทรวง : จังหวัดและกลุ่มจังหวัด	ไร่	400,000	3.5680
หน่วยงาน : กลุ่มจังหวัดภาคตะวันออกเฉียงเหนือตอนบน 2			3.5680
กิจกรรม : โครงการเพิ่มมูลค่าและสร้างช่องทางการตลาดใ้แก้งวงด้วย เทคโนโลยีและนวัตกรรม			3.5680
ตัวชี้วัดกิจกรรม : ศูนย์สาธิตและถ่ายทอดเทคโนโลยีการเลี้ยงไก่วงกลุ่ม จังหวัดสนก	ศูนย์	17	
ตัวชี้วัดกิจกรรม : เกษตรกรผู้นำเครือข่ายศูนย์สาธิตถ่ายทอดเทคโนโลยี การเลี้ยงไก่วง	คน	260	
ตัวชี้วัดกิจกรรม : เกษตรกรผู้เลี้ยงไก่วงที่ผ่านการฝึกอบรม	คน	640	
ตัวชี้วัดกิจกรรม : จำนวนไก่วงเพิ่มขึ้น	ตัว	50,000	
ตัวชี้วัดกิจกรรม : จำนวนฟาร์มไก่วงที่ผ่านการรับรองตามหลักการ ปฏิบัติที่ดีสำหรับฟาร์มสัตว์ปีก	ฟาร์ม	35	
ตัวชี้วัดกิจกรรม : สร้างสินค้าจากการแปรรูปและผลิตภัณฑ์สินค้า จากไก่วง	ชนิด	4	
ตัวชี้วัดกิจกรรม : กลุ่มจังหวัดสนกสร้างโปรดักแชมเปญ 4 ชนิด คือ ข้าว โคนุน ไ้แก้งวง และปลุก เป็นที่รู้จักของนักท่องเที่ยวที่มาเยือนหรือ กลุ่มคนทุกเพศ ทุกวัย รวมถึงชาวต่างชาติ	ชนิด	4	
ห่วงโซ่คุณค่า : มูลค่าสินค้าเกษตรเพิ่มขึ้น ร้อยละ 4			7.0000
กลุ่มกิจกรรม : การจัดทำหน่วยและการตลาด			7.0000
กระทรวง : จังหวัดและกลุ่มจังหวัด			7.0000
หน่วยงาน : กลุ่มจังหวัดภาคตะวันออกเฉียงเหนือตอนบน 2			7.0000
กิจกรรม : โครงการขยายผลการพัฒนาตามแนวทางศาสตร์พระราชา			7.0000
ตัวชี้วัดกิจกรรม : มีน้ำต้นทุนเพิ่มขึ้น	ลูกบาศก์เมตร	500,000	
ตัวชี้วัดกิจกรรม : อ่างเก็บน้ำพระราชดำริมีความมั่นคง เก็บน้ำและ สนับสนุนน้ำได้เต็มประสิทธิภาพ	อ่าง	4	
ตัวชี้วัดกิจกรรม : การส่งน้ำ การใช้น้ำในแปลงผสมผสาน แปลงสาธิต มีประสิทธิภาพสูงขึ้น	เปอร์เซ็นต์	40	
ตัวชี้วัดกิจกรรม : เกษตรกรมีองค์ความรู้ด้านการเกษตรตามแนว พระราชดำริเพิ่มขึ้น	คน	700	
ตัวชี้วัดกิจกรรม : เกษตรกรในพื้นที่เป้าหมาย หมู่บ้านรอบศูนย์ เครือข่ายหมู่บ้านเฉลิมพระเกียรติสมเด็จพระเทพฯ และ 2 ศูนย์สาขา (อำเภอคลองหลวง จังหวัดมุกดาหาร, อำเภอธาตุพนม จังหวัดนครพนม)	คน	700	

หน่วย : ล้านบาท (ทศนิยม 4 ตำแหน่ง)

เป้าหมาย - แนวทางการดำเนินงาน - ตัวชี้วัด - กลุ่มโครงการ - หัวข้อคุณค่า - กระทรวง - หน่วยงาน - กิจกรรม	เป้าหมาย		งบประมาณ รวม
	หน่วยนับ	ปริมาณ	
ตัวชี้วัดกิจกรรม : เกษตรกรในพื้นที่เป้าหมาย เครือข่ายหมู่บ้านเฉลิมพระเกียรติสมเด็จพระเทพฯ และ 2 ศูนย์สาขา(อำเภอคลองหลวง จังหวัดมุกดาหาร, อำเภอธาตุพนม จังหวัดนครพนม) ได้รับการอบรมหลักสูตร 3 ตำบล (ไก่ดำภูพาน, หมูดำภูพาน และโคเนื้อภูพาน)	คน	200	
ตัวชี้วัดกิจกรรม : ศูนย์ศึกษาการพัฒนาภูพานฯ สามารถรับนักท่องเที่ยวผู้ศึกษาดูงานได้เพิ่มขึ้น	คน	25,000	
ตัวชี้วัดกิจกรรม : ศูนย์ศึกษาการพัฒนาภูพานฯ สามารถรับเกษตรกรอบรมตามหลักสูตรแบบผูกพัน กินนอน ได้เพิ่มขึ้น	คน	10,000	
ตัวชี้วัดกิจกรรม : เกษตรกรสามารถศึกษาดูงาน อบรม ตามศูนย์เรียนรู้ใกล้บ้าน 25 ศูนย์เรียนรู้ เขตจังหวัดสกลนคร ลดค่าใช้จ่ายด้านการ	บาท	500	
ตัวชี้วัดกิจกรรม : เกษตรกรมีรายได้เพิ่มขึ้น จากการจ้างงานในพื้นที่	เปอร์เซ็นต์	30	
ตัวชี้วัดกิจกรรม : ส่งเสริมการท่องเที่ยว การสร้างรายได้แก่เกษตรกร จากกักรให้บริการ จำหน่ายสินค้า อาหาร แก่นักท่องเที่ยวและผู้ศึกษาดูงาน	คน	70000	
ตัวชี้วัดกิจกรรม : สนับสนุนน้ำต้นทุน องค์ความรู้ การตลาด การเกษตรแบบแปลงใหญ่เพิ่มเติม	แปลง	2	
ตัวชี้วัดกิจกรรม : เพิ่มศักยภาพและประประสิทธิภาพการตลาดแก่เกษตรกรหมู่บ้านรอบศูนย์ เครือข่ายหมู่บ้านเฉลิมพระเกียรติสมเด็จพระเทพฯ และ 3 ศูนย์สาขา(อำเภอคลองหลวง จังหวัดมุกดาหาร, อำเภอธาตุพนม จังหวัดนครพนม) ศูนย์สาธิตจำหน่ายผลิตภัณฑ์	แห่ง	3	
ตัวชี้วัดกิจกรรม : คาดว่าเกษตรกรเลี้ยง 3 ตัว (ไก่ดำภูพาน หมูดำภูพาน และ โคเนื้อภูพาน) มีเพิ่มรายได้	บาท	20,000	
ตัวชี้วัดกิจกรรม : ร้อยละของครัวเรือนที่เข้าร่วมโครงการ มีกิจกรรมลดค่าใช้จ่าย อย่างน้อย 3 กิจกรรม	ร้อยละ	80	
ตัวชี้วัดกิจกรรม : ร้อยละของครัวเรือนที่เข้าร่วมโครงการ มีรายได้เพิ่มขึ้นตามเกณฑ์ จปร. ปี 2560 เฉลี่ยไม่น้อยกว่า 38,000 บาทต่อคน	ร้อยละ	100	
ตัวชี้วัดกิจกรรม : ศูนย์ศึกษาฯ มีจำนวนนักท่องเที่ยวและผู้ศึกษาดูงานเพิ่มขึ้น	คน	25,000	
กระทรวง : จังหวัดและกลุ่มจังหวัด			3.9300
หน่วยงาน : กลุ่มจังหวัดภาคตะวันออกเฉียงเหนือตอนบน 2			3.9300
กิจกรรม : โครงการเพิ่มประสิทธิภาพการผลิตโคเนื้อโคขุนคุณภาพกลุ่มสนุก			3.9300
ตัวชี้วัดกิจกรรม : จำนวนฟาร์มโคเนื้อเป็นต้นแบบให้เกษตรกรได้ศึกษาและเรียนรู้	ฟาร์ม	111	

หน่วย : ล้านบาท (ทศนิยม 4 ตำแหน่ง)

เป้าหมาย - แนวทางการดำเนินงาน - ตัวชี้วัด - กลุ่มโครงการ - หัวข้อคุณค่า - กระทรวง - หน่วยงาน - กิจกรรม	เป้าหมาย		งบประมาณ รวม
	หน่วยนับ	ปริมาณ	
ตัวชี้วัดกิจกรรม : จำนวนเกษตรกรที่ได้รับบริการจากฟาร์มต้นแบบ	ราย	11,100	
ตัวชี้วัดกิจกรรม : จำนวนแม่พันธุ์โคเนื้อที่ตั้งท้อง	ตัว	13,200	
ตัวชี้วัดกิจกรรม : จำนวนโคขุนเพศผู้ที่ผลิตได้	ตัว	6,600	
ตัวชี้วัดกิจกรรม : จำนวนน้ำหนักรวมเจริญเติบโตของลูกโคที่เพิ่มขึ้น	ตัน	324	
ตัวชี้วัดกิจกรรม : จำนวนฟาร์มโคเนื้อเข้าสู่ระบบมาตรฐาน GAP	ฟาร์ม	350	
ตัวชี้วัดกิจกรรม : จำนวนพัฒนาโรงฆ่าสัตว์เข้าสู่มาตรฐาน GMP	แห่ง	3	
ตัวชี้วัดกิจกรรม : ความพึงพอใจของเกษตรกรที่ได้รับบริการ ไม่ต่ำกว่า	ร้อยละ	80	
กระทรวง : จังหวัดและกลุ่มจังหวัด			3.9900
หน่วยงาน : กลุ่มจังหวัดภาคตะวันออกเฉียงเหนือตอนบน 2..			3.9900
กิจกรรม : โครงการเพิ่มมูลค่าและสร้างช่องทางการตลาดไก่วงด้วยเทคโนโลยีและนวัตกรรม			3.9900
ตัวชี้วัดกิจกรรม : ศูนย์สาธิตและถ่ายทอดเทคโนโลยีการเลี้ยงไก่วงกลุ่มจังหวัดสกลฯ	ศูนย์	17	
ตัวชี้วัดกิจกรรม : เกษตรกรผู้นำเครือข่ายศูนย์สาธิตถ่ายทอดเทคโนโลยีการเลี้ยงไก่วง	คน	260	
ตัวชี้วัดกิจกรรม : เกษตรกรผู้เลี้ยงไก่วงที่ผ่านการฝึกอบรม	คน	640	
ตัวชี้วัดกิจกรรม : จำนวนไก่วงเพิ่มขึ้น	ตัว	50,000	
ตัวชี้วัดกิจกรรม : จำนวนฟาร์มไก่วงที่ผ่านการรับรองตามหลักการปฏิบัติที่ดีสำหรับฟาร์มสัตว์ปีก	ฟาร์ม	35	
ตัวชี้วัดกิจกรรม : สร้างสินค้าจากการแปรรูปและผลิตภัณฑ์สินค้าจากไก่วง	ชนิด	4	
ตัวชี้วัดกิจกรรม : กลุ่มจังหวัดสกลฯสร้างโปรดักแชมป์เปียน 4 ชนิด คือ ข้าว ไก่วง และปลา เป็นที่รู้จักของนักท่องเที่ยวที่มาเยือนหรือกลุ่มคนทุกเพศ ทุกวัย รวมถึงชาวต่างชาติ	ชนิด	4	
แนวทางการดำเนินงานที่ 1.1.3 เพิ่มศักยภาพการท่องเที่ยวและบริการ			57.9380
ตัวชี้วัดที่ 1 รายได้จากการท่องเที่ยวและบริการเพิ่มขึ้น ร้อยละ 5			57.9380
กลุ่มโครงการที่ 1 เพิ่มศักยภาพและเชื่อมโยงการท่องเที่ยวสู่อาเซียน			57.9380
หัวข้อคุณค่า : รายได้จากการท่องเที่ยวและบริการเพิ่มขึ้น ร้อยละ 5			57.9380
กลุ่มกิจกรรม : พัฒนาแหล่งท่องเที่ยว			57.9380
กระทรวง : จังหวัดและกลุ่มจังหวัด			57.9380
หน่วยงาน : กลุ่มจังหวัดภาคตะวันออกเฉียงเหนือตอนบน 2			57.9380
กิจกรรม : โครงการพัฒนาหนองหารเป็นสถานที่ท่องเที่ยวทางน้ำเชิงนิเวศ			57.9380
ตัวชี้วัดกิจกรรม : คุณภาพน้ำหนองหารอยู่ในระดับดีขึ้นไป พิจารณาจากค่า WQI : Water Quality Index ไม่น้อยกว่าร้อยละ 80	ร้อยละ	80	

หน่วย : ล้านบาท (ทศนิยม 4 ตำแหน่ง)

เป้าหมาย - แนวทางการดำเนินงาน - ตัวชี้วัด - กลุ่มโครงการ - หัวข้อคุณค่า - กระทรวง - หน่วยงาน - กิจกรรม	เป้าหมาย		งบประมาณ รวม
	หน่วยนับ	ปริมาณ	
กระทรวง : จังหวัดและกลุ่มจังหวัด			52.1914
หน่วยงาน : กลุ่มจังหวัดภาคตะวันออกเฉียงเหนือตอนบน 2			52.1914
กิจกรรม : โครงการจัดหาเครื่องจักรเพื่อพัฒนาแหล่งท่องเที่ยว			52.1914
กระทรวง : จังหวัดและกลุ่มจังหวัด			4.5014
หน่วยงาน : กลุ่มจังหวัดภาคตะวันออกเฉียงเหนือตอนบน 2			4.5014
กิจกรรม : โครงการพัฒนาแหล่งท่องเที่ยวและศูนย์การเรียนรู้เศรษฐกิจพอเพียง			4.5014
ตัวชี้วัดกิจกรรม : ผู้นำท้องถิ่นท้องถิ่นเข้าฝึกอบรมและเยี่ยมชมโครงการ	คน	2,000	
ตัวชี้วัดกิจกรรม : ลูกเสือ, เนตรนารี, ยุวกาชาด	คน	3,000	
ตัวชี้วัดกิจกรรม : นักเรียน, นักศึกษา	คน	800	
ตัวชี้วัดกิจกรรม : ประชาชนทั่วไป	คน	1,000	
ตัวชี้วัดกิจกรรม : ส่วนราชการต่างๆ	คน	450	
ตัวชี้วัดกิจกรรม : ทหารกองประจำการ	คน	800	
กระทรวง : จังหวัดและกลุ่มจังหวัด			885.0622
หน่วยงาน : กลุ่มจังหวัดภาคตะวันออกเฉียงเหนือตอนบน 2			885.0622
กิจกรรม : โครงการท่องเที่ยวกลุ่มจังหวัดสนุกตามรอยอารยธรรมลุ่มน้ำโขง (ธรรมะ ธรรมชาติวัฒนธรรม) สู่สากล			885.0622
กระทรวง : จังหวัดและกลุ่มจังหวัด			6.9400
หน่วยงาน : กลุ่มจังหวัดภาคตะวันออกเฉียงเหนือตอนบน 2			6.9400
กิจกรรม : โครงการพัฒนาแหล่งท่องเที่ยวเชิงนิเวศวัฒนธรรมพื้นที่ชุ่มน้ำ "หนองหาร" แหล่งใหม่ในกลุ่มจังหวัดสนุก			6.9400
ตัวชี้วัดกิจกรรม : การแสดงแสงสีเสียงนาฏกรรมตำนานพื้นบ้านหนองหาร "ผาแดง นางไอ่"	รอบ	3	
ตัวชี้วัดกิจกรรม : ห้องจัดแสดงพิพิธภัณฑ์เมืองสกลนครได้รับการปรับปรุง	ห้อง	2	
กระทรวง : จังหวัดและกลุ่มจังหวัด			468.6000
หน่วยงาน : กลุ่มจังหวัดภาคตะวันออกเฉียงเหนือตอนบน 2			468.6000
กิจกรรม : โครงการพัฒนาแหล่งท่องเที่ยวโครงสร้างพื้นฐาน สิ่งอำนวยความสะดวกด้านการท่องเที่ยวเชิงธรรมชาติ ธรรมะและวัฒนธรรม			468.6000
ตัวชี้วัดกิจกรรม : ร้อยละของจำนวนนักท่องเที่ยวที่เพิ่มขึ้นจากปีที่ผ่านม	ร้อยละ	5	
ตัวชี้วัดกิจกรรม : ร้อยละของรายได้จากการท่องเที่ยวที่เพิ่มขึ้นจากปีที่	ร้อยละ	5	
กระทรวง : จังหวัดและกลุ่มจังหวัด			77.7775
หน่วยงาน : กลุ่มจังหวัดภาคตะวันออกเฉียงเหนือตอนบน 2			77.7775
กิจกรรม : โครงการเสริมสร้างการเฝ้าระวังและควบคุมอาชญากรรมด้านความมั่นคงและรักษาความสงบเรียบร้อยภายใน			77.7775

หน่วย : ล้านบาท (ทศนิยม 4 ตำแหน่ง)

เป้าหมาย - แนวทางการดำเนินงาน - ตัวชี้วัด - กลุ่มโครงการ - ช่วงไต่คุณค่า - กระทรวง - หน่วยงาน - กิจกรรม	เป้าหมาย		งบประมาณ รวม
	หน่วยนับ	ปริมาณ	
ตัวชี้วัดกิจกรรม : ร้อยละครัวเรือนในพื้นที่จังหวัดสกลนครมีความปลอดภัยในชีวิตและทรัพย์สิน	ร้อยละ	95	
ตัวชี้วัดกิจกรรม : ร้อยละการปราบปรามอาชญากรรม คดีอาญากลุ่มที่ 1	ร้อยละ	75	
กลุ่มกิจกรรม : พัฒนาแหล่งท่องเที่ยว			3.0016
กระทรวง : จังหวัดและกลุ่มจังหวัด			3.0016
หน่วยงาน : กลุ่มจังหวัดภาคตะวันออกเฉียงเหนือตอนบน 2			3.0016
กิจกรรม : โครงการอาหารกับการท่องเที่ยวกลุ่มจังหวัดสนุก			3.0016
ตัวชี้วัดกิจกรรม : รูปแบบการประชาสัมพันธ์การท่องเที่ยวเชิงอาหารชาติพันธุ์กลุ่มจังหวัดสนุก	รูปแบบ	3	
ตัวชี้วัดกิจกรรม : จำนวนสำรับอาหารชาติพันธุ์ในกลุ่มจังหวัดสนุกที่ได้รับการส่งเสริมและพัฒนาเพื่อการท่องเที่ยว	สำรับ	3	
ตัวชี้วัดกิจกรรม : จำนวนเส้นทางท่องเที่ยวเชิงอาหารชาติพันธุ์กลุ่มจังหวัดสนุก	เส้นทาง	3	
ตัวชี้วัดกิจกรรม : ร้อยละของรายได้เพิ่มจากส่งเสริมวัฒนธรรมอาหารชาติพันธุ์เพื่อการท่องเที่ยว	ร้อยละ	2	
กระทรวง : จังหวัดและกลุ่มจังหวัด			13.9319
หน่วยงาน : กลุ่มจังหวัดภาคตะวันออกเฉียงเหนือตอนบน 2			13.9319
กิจกรรม : โครงการปรับปรุงศูนย์พิพิธภัณฑ์บ้านป่าทุ้ม - ป่าไผ่			13.9319
ตัวชี้วัดกิจกรรม : จังหวัดสกลนคร มีศูนย์เรียนรู้ภูมิปัญญาท้องถิ่นและแหล่งท่องเที่ยวเชิงวัฒนธรรม เพิ่มขึ้น	แห่ง	1	
กลุ่มโครงการที่ 1 เพิ่มศักยภาพและเชื่อมโยงการท่องเที่ยวสู่อาเซียน			0.5000
ช่วงไต่คุณค่า : รายได้จากการท่องเที่ยวและบริการเพิ่มขึ้น ร้อยละ 5			0.5000
กลุ่มกิจกรรม : การตลาด			0.5000
กระทรวง : จังหวัดและกลุ่มจังหวัด			0.5000
หน่วยงาน : กลุ่มจังหวัดภาคตะวันออกเฉียงเหนือตอนบน 2			0.5000
กิจกรรม : โครงการพัฒนาแหล่งท่องเที่ยวโครงสร้างพื้นฐาน สิ่งอำนวยความสะดวกด้านการท่องเที่ยวเชิงธรรมชาติ ธรรมชาติและวัฒนธรรม			0.5000
ตัวชี้วัดกิจกรรม : ร้อยละของจำนวนนักท่องเที่ยวที่เพิ่มขึ้นจากปีที่ผ่านมา	ร้อยละ	5	
ตัวชี้วัดกิจกรรม : ร้อยละของรายได้จากการท่องเที่ยวที่เพิ่มขึ้นจากปีที่ผ่านมา	ร้อยละ	5	

5. รายละเอียดงบประมาณ จำแนกตามกลุ่มโครงการ

5.1 แนวทางการดำเนินงานที่ 1.1.1 เพิ่มศักยภาพภาคอุตสาหกรรม การค้าและการลงทุน

5.1.1 กลุ่มโครงการที่ 1 การพัฒนาการค้าการลงทุน ความสัมพันธ์กับประเทศเพื่อนบ้าน
เงินตอนใต้

420,803,600 บาท

(1) วัตถุประสงค์

เพื่อกระตุ้นการค้าการลงทุนและส่งเสริมการลงทุนของผู้ประกอบการขนาดเล็กและขนาดใหญ่พัฒนา
โครงสร้างพื้นฐานเพื่อรองรับเขตเศรษฐกิจพิเศษ ส่งเสริมการยกระดับคุณภาพมาตรฐานสินค้าและ
บริการสู่สากล รวมถึงการพัฒนาส่งเสริมความสัมพันธ์ ด้านวัฒนธรรม การท่องเที่ยว การคมนาคม

(2) สถานที่ดำเนินการ

จังหวัดสกลนคร จังหวัดนครพนม จังหวัดมุกดาหาร

(3) ระยะเวลาดำเนินการ

กุมภาพันธ์ ถึง กันยายน 2560

(4) วงเงินทั้งสิ้นของกลุ่มโครงการ

420,803,600 บาท

(5) งบประมาณรายจ่าย จำแนกตามหน่วยงาน/กิจกรรม และประเภทการรายจ่าย

หน่วย : ล้านบาท (ทศนิยม 4 ตำแหน่ง)

หน่วยงาน / กิจกรรม	งบประมาณเพิ่มเติม	ประเภทการรายจ่าย			รวม
	ปี 2560	ปี 2561	ปี 2562	ปี 2563 - จบโครงการ	
รวมทั้งสิ้น	420.8036	-	-	-	420.8036
1. กลุ่มจังหวัด	420.8036	-	-	-	420.8036
1.1 กลุ่มจังหวัดภาคตะวันออกเฉียงเหนือตอนบน 2	420.8036	-	-	-	420.8036
- โครงการพัฒนาโครงสร้างพื้นฐานด้านการค้าการลงทุน และเขตพัฒนาเศรษฐกิจพิเศษ	332.4180	-	-	-	332.4180
- โครงการบริหารจัดการแบบองค์รวม เพื่อยกระดับสินค้าของกลุ่มจังหวัดและการสร้างแบรนด์ของข้าวยางสู่สากล	10.5000	-	-	-	10.5000
- โครงการพัฒนาหลักสูตรช่างซ่อมบำรุงอากาศยาน ก้าวเข้าสู่ AEC อย่างมีมาตรฐานสากล	35.0000	-	-	-	35.0000
- โครงการเพิ่มศักยภาพด้านการค้า การลงทุนของกลุ่มจังหวัดเชื่อมโยงการค้า การลงทุนในกลุ่มประเทศอนุภูมิภาคกลุ่มน้ำโขงและเงินตอนใต้	26.1095	-	-	-	26.1095
- โครงการยกระดับและพัฒนาสินค้าสิ่งบ่งชี้ทางภูมิศาสตร์ (Geographical Indications: GI) กลุ่มจังหวัดสนุกแบบครบวงจรสู่สากล	16.7761	-	-	-	16.7761

6. รายละเอียดงบประมาณจำแนกตามงบรายจ่าย

แนวทางการดำเนินงานที่ 1.1.1 เพิ่มศักยภาพภาคอุตสาหกรรม การค้าและ

การลงทุน

กลุ่มโครงการ : การพัฒนาการค้าการลงทุน ความสัมพันธ์กับประเทศเพื่อนบ้านเงินตอนใต้

กลุ่มจังหวัด

กลุ่มจังหวัดภาคตะวันออกเฉียงเหนือตอนบน 2

กิจกรรม : โครงการพัฒนาโครงสร้างพื้นฐานด้านการค้าการลงทุน และเขตพัฒนา

เศรษฐกิจพิเศษ

332,418,000 บาท

1. งบลงทุน

332,418,000 บาท

1.1 ค่าครุภัณฑ์ ที่ดินและสิ่งก่อสร้าง

332,418,000 บาท

1.1.1 ค่าที่ดินและสิ่งก่อสร้าง

332,418,000 บาท

1.1.1.1 ค่าก่อสร้างทางและสะพาน

296,555,000 บาท

(1) ก่อสร้างลานจอดรถบรรทุกทุกสินค้าประเภทอันตรายเพื่อความปลอดภัย

1 แห่ง

39,355,000 บาท

(2) ขยายทางเดิน 4 ช่องจราจร ทางหลวงหมายเลข 2033 สาย ทนงญาติ -
นาแก 3.294 กิโลเมตร

12,600,000 บาท

(3) บูรณะโครงข่ายทางหลวงเชื่อมโยงระหว่างภาค ทางหลวงหมายเลข 238

ตอน ทางเลี่ยงเมืองมุกดาหารระหว่าง กม.1+250 - กม.5+840 77535 ตาราง
เมตร

48,000,000 บาท

(4) บูรณะทางผิวแอสฟัลต์ ทางหลวงหมายเลข 12 ตอน คำพอก - มุกดาหาร ตอน
2 ระหว่าง กม.783+800 - กม.786+210 และ กม.788+800 - กม.790+658
และ กม.791+114 - กม.792+590 116336 ตารางเมตร

43,000,000 บาท

(5) บูรณะโครงข่ายทางหลวงเชื่อมโยงระหว่างภาค ทางหลวงหมายเลข 12 ตอน
คำพอก - มุกดาหาร ตอน 1 ระหว่าง กม.768+075 - กม.769+950 และ กม.
773+300 - กม.778+120 134260 ตารางเมตร

46,000,000 บาท

(6) บูรณะโครงข่ายทางหลวงเชื่อมโยงระหว่างภาค ทางหลวงหมายเลข 212

ตอน ย่อมพัฒนา - นาโพธิ์ ระหว่าง กม.416+145 - กม.417+000 และ กม.
425+740 - กม.430+600 120100 ตารางเมตร

45,000,000 บาท

(7) ปรับปรุงถนนสายบ้านหนองผือ ตำบลห้วยใหญ่ - บ้านชะโนด ตำบลชะ
โนด อำเภอห้วยใหญ่ จังหวัดมุกดาหาร 1 สายทาง

12,600,000 บาท

(8) ขยายผิวจราจรให้ได้มาตรฐานความกว้าง 12 เมตร ทางหลวงหมายเลข 213
สาย สมเด็จ - สร้างค้อ - สกลนคร 7.005 กิโลเมตร

50,000,000 บาท

1.1.1.2 ค่าก่อสร้างอื่นๆ	35,863,000 บาท
(1) การพัฒนาระบบสาธารณูปโภคพื้นฐานตามยุทธศาสตร์จังหวัดมุกดาหาร ระบบงานวางท่อขยายเขตจำหน่ายน้ำ บ้านคำเม็ก, ถนน รพช.3076 และถนน มุกดาหาร-คำชะอี ช่วง บ้านกุดโง้ง ถึงบ้านโพนทราย อ.เมือง จ.มุกดาหาร 1 โครงการ	25,318,000 บาท
(2) การพัฒนาระบบสาธารณูปโภคพื้นฐาน ตามยุทธศาสตร์จังหวัดมุกดาหาร ระบบงานวางท่อขยายเขตจำหน่ายน้ำ บ้านคำชะอี ช่วง บ้านห้วยทราย ถึง บ้าน คำชะอี ต.คำชะอี อ.คำชะอี จ.มุกดาหาร 1 โครงการ	10,545,000 บาท
กิจกรรม : โครงการบริหารจัดการแบบองค์รวม เพื่อยกระดับสินค้าของกลุ่มจังหวัดและ การสร้างแบรนด์ของข้าวข้างสุ่สกุล	10,500,000 บาท
1. งบดำเนินงาน	9,620,000 บาท
1.1 ค่าตอบแทน ใช้สอยและวัสดุ	9,576,000 บาท
(1) ค่าเบี้ยประชุมกรรมการ	664,200 บาท
(2) ค่าจ้างเหมาบริการ	3,005,200 บาท
(3) ค่าเบี้ยเลี้ยง ที่พักและพาหนะ	2,443,000 บาท
(4) ค่าใช้จ่ายในการสัมมนาและฝึกอบรม	2,566,000 บาท
(5) ค่ารับรองและพิธีการ	210,000 บาท
(6) วัสดุสำนักงาน	180,000 บาท
(7) วัสดุเชื้อเพลิงและหล่อลื่น	50,000 บาท
(8) วัสดุโฆษณาและเผยแพร่	76,000 บาท
(9) วัสดุหนังสือ วารสารและตำรา	10,000 บาท
(10) วัสดุการเกษตร	111,600 บาท
(11) วัสดุคอมพิวเตอร์	40,000 บาท
(12) วัสดุไฟฟ้าและวิทยุ	10,000 บาท
(13) วัสดุงานบ้านงานครัว	200,000 บาท
(14) วัสดุการศึกษา	10,000 บาท
1.2 ค่าสาธารณูปโภค	44,000 บาท
(1) ค่าโทรศัพท์	40,000 บาท
(2) ค่าไปรษณีย์	4,000 บาท
2. งบลงทุน	880,000 บาท
2.1 ค่าครุภัณฑ์ ที่ดินและสิ่งก่อสร้าง	880,000 บาท
2.1.1 ค่าครุภัณฑ์	880,000 บาท
2.1.1.1 ครุภัณฑ์คอมพิวเตอร์	180,000 บาท
(1) ครุภัณฑ์คอมพิวเตอร์ที่มีราคาต่อหน่วยต่ำกว่า 1 ล้านบาท รวม 2 รายการ (รวม 6 หน่วย)	180,000 บาท
2.1.1.2 ครุภัณฑ์งานบ้านงานครัว	700,000 บาท

(1) ครุภัณฑ์งานบ้านงานครัวที่มีราคาต่อหน่วยต่ำกว่า 1 ล้านบาท	700,000 บาท
รวม 2 รายการ (รวม 2 หน่วย)	
กิจกรรม : โครงการพัฒนาหลักสูตรช่างซ่อมบำรุงอากาศยานก้าวเข้าสู่ AEC	
อย่างมีมาตรฐานสากล	35,000,000 บาท
1. งบลงทุน	35,000,000 บาท
1.1 ค่าครุภัณฑ์ ที่ดินและสิ่งก่อสร้าง	35,000,000 บาท
1.1.1 ค่าครุภัณฑ์	2,085,200 บาท
1.1.1.1 ครุภัณฑ์การศึกษา	2,085,200 บาท
(1) ครุภัณฑ์สำหรับการซ่อมบำรุงทางกลของอากาศยาน 1 ชุด	2,085,200 บาท
1.1.2 ค่าที่ดินและสิ่งก่อสร้าง	32,914,800 บาท
1.1.2.1 ค่าที่ดินและสิ่งก่อสร้าง	32,914,800 บาท
(1) อาคารเรียนและปฏิบัติการสำนักวิชาเทคโนโลยีการบิน วิทยาลัยการบินนานาชาติ 1 หลัง	32,914,800 บาท
กิจกรรม : โครงการเพิ่มศักยภาพด้านการค้า การลงทุนของกลุ่มจังหวัดเชื่อมโยงการค้า	
การลงทุนในกลุ่มประเทศอนุภูมิภาคลุ่มน้ำโขงและจีนตอนใต้	26,109,500 บาท
1. งบดำเนินงาน	26,109,500 บาท
1.1 ค่าตอบแทน ใช้สอยและวัสดุ	26,109,500 บาท
(1) ค่าตอบแทนผู้ปฏิบัติงานให้ทางราชการ	271,500 บาท
(2) ค่าจ้างเหมาบริการ	25,425,400 บาท
(3) ค่าเบี้ยเลี้ยง-ค่าเช่าที่พักและค่าพาหนะ	303,000 บาท
(4) วัสดุสำนักงาน	109,600 บาท
กิจกรรม : โครงการยกระดับและพัฒนาลิขสิทธิ์สิ่งบ่งชี้ทางภูมิศาสตร์ (Geographical	
Indications: GI) กลุ่มจังหวัดสนุกแบบครบวงจรสู่สากล	16,776,100 บาท
1. งบดำเนินงาน	14,876,100 บาท
1.1 ค่าตอบแทน ใช้สอยและวัสดุ	14,876,100 บาท
1.1.1 ค่าตอบแทน ใช้สอยและวัสดุ	14,876,100 บาท
(1) ค่าตอบแทนวิทยากรสัมมนาและฝึกอบรม	493,800 บาท
(2) ค่าจ้างเหมาบริการ	14,082,300 บาท
(3) ค่าใช้จ่ายในการสัมมนาและฝึกอบรม	300,000 บาท
2. งบลงทุน	1,600,000 บาท
2.1 ค่าครุภัณฑ์ ที่ดินและสิ่งก่อสร้าง	1,600,000 บาท
2.1.1 ค่าครุภัณฑ์	1,600,000 บาท
2.1.1.1 ครุภัณฑ์โรงงาน	1,600,000 บาท
(1) เครื่องล้าง - บรรจุ - ปิดฝา อัตโนมัติ	1,600,000 บาท
3. งบรายจ่ายอื่น	300,000 บาท
1) พัฒนาลิขสิทธิ์อาหารและเครื่องดื่มจากสินค้า GI กลุ่มสนุก	300,000 บาท

5.2 แนวทางการดำเนินงานที่ 1.1.2 เพิ่มศักยภาพภาคการเกษตร

5.2.1 กลุ่มโครงการที่ 2 เพิ่มมูลค่าผลผลิตการเกษตรและการพัฒนาอุตสาหกรรมการเกษตร

1,731,922,200 บาท

(1) วัตถุประสงค์

เพื่อเพิ่มประสิทธิภาพการผลิตและแปรรูปสินค้าการเกษตร พัฒนาเกษตรกรและสถาบันเกษตรกรให้มีความเข้มแข็งพึ่งตัวเองได้ รวมทั้งพัฒนาสินค้าด้านการเกษตรให้ได้มาตรฐาน และบริหารจัดการสินค้าเกษตรเพื่อเพิ่มมูลค่า

(2) สถานที่ดำเนินการ

จังหวัดสกลนคร จังหวัดนครพนม จังหวัดมุกดาหาร

(3) ระยะเวลาดำเนินการ

กุมภาพันธ์ ถึง กันยายน 2560

(4) วงเงินทั้งสิ้นของกลุ่มโครงการ

1,731,922,200 บาท

(5) งบประมาณรายจ่าย จำแนกตามหน่วยงาน/กิจกรรม และประมาณการรายจ่าย

หน่วย : ล้านบาท (ทศนิยม 4 ตำแหน่ง)

หน่วยงาน / กิจกรรม	งบประมาณเพิ่มเติม	ประมาณการรายจ่าย			รวม
	ปี 2560	ปี 2561	ปี 2562	ปี 2563 - จบโครงการ	
รวมทั้งสิ้น	1,731.9222	-	-	-	1,731.9222
I: กลุ่มจังหวัด	1,731.9222	-	-	-	1,731.9222
1.1 กลุ่มจังหวัดภาคตะวันออกเฉียงเหนือตอนบน 2	1,731.9222	-	-	-	1,731.9222
- โครงการพัฒนาแหล่งน้ำเพื่อเพิ่มประสิทธิภาพการจัดการน้ำภาคการเกษตร	888.6480	-	-	-	888.6480
- โครงการขยายผลการพัฒนาตามแนวทางศาสตร์พระราช	189.9137	-	-	-	189.9137
- โครงการผลิตและแปรรูปปลานิลคุณภาพสูงที่เป็นมิตรต่อสิ่งแวดล้อม	7.5402	-	-	-	7.5402
- โครงการเพิ่มประสิทธิภาพการผลิตโคเนื้อโคขุนคุณภาพกลุ่มสนุก	200.5080	-	-	-	200.5080
- โครงการพัฒนาและเพิ่มศักยภาพการใช้สีครามและสีธรรมชาติในอุตสาหกรรมที่หลากหลายสู่ความเป็นศูนย์กลางแห่งอาเซียน	43.5656	-	-	-	43.5656
- โครงการเพิ่มประสิทธิภาพการผลิตและสร้างมูลค่าเพิ่มข้าวหอมมะลิอินทรีย์ของกลุ่มจังหวัด	136.7667	-	-	-	136.7667

หน่วยงาน / กิจกรรม	งบประมาณเพิ่มเติม	ประมาณการรายจ่าย			รวม
	ปี 2560	ปี 2561	ปี 2562	ปี 2563 - จบโครงการ	
- โครงการเพิ่มมูลค่าและสร้างช่องทางการตลาดไม้ งวงด้วยเทคโนโลยีและนวัตกรรม	14.0300	-	-	-	14.0300
- โครงการซ่อมสร้างผิวทางแอสฟัลติกคอนกรีตและ เสริมผิวลาดยางแอสฟัลติกคอนกรีตเพื่อการเกษตร	250.9500	-	-	-	250.9500

6. รายละเอียดงบประมาณจำแนกตามงบรายจ่าย

แนวทางการดำเนินงานที่ 1.1.2 เพิ่มศักยภาพภาคการเกษตร

กลุ่มโครงการ : เพิ่มมูลค่าผลผลิตการเกษตรและการพัฒนาอุตสาหกรรมการเกษตร

กลุ่มจังหวัด

กลุ่มจังหวัดภาคตะวันออกเฉียงเหนือตอนบน 2

กิจกรรม : โครงการพัฒนาแหล่งน้ำเพื่อเพิ่มประสิทธิภาพการจัดการน้ำภาคการเกษตร

1. งบลงทุน

1.1 ค่าครุภัณฑ์ ที่ดินและสิ่งก่อสร้าง

1.1.1 ค่าที่ดินและสิ่งก่อสร้าง

1.1.1.1 ค่าที่ดินและสิ่งก่อสร้าง

(1) สถานีสูบน้ำด้วยไฟฟ้าพร้อมระบบส่งน้ำบ้านโคกก่อง อ.โคกก่อง อ.เมือง จ.สกลนคร 1 แห่ง

1.1.1.2 ค่าก่อสร้างแหล่งน้ำ

(1) ค่าก่อสร้างแหล่งน้ำที่มีราคาต่อหน่วยต่ำกว่า 10 ล้านบาท
รวม 9 รายการ (รวม 9 หน่วย)

(2) แก้มลิงตาดหลวง บ้านกกไฮ ตำบลคำชะอี อำเภอลำดวน อ.เมือง จ.สกลนคร 1 แห่ง

(3) ขุดลอกแก้มลิงหนองบ่อตุ๊กพร้อมอาคารประกอบ ตำบลไชยทอง อำเภอพังโคน จังหวัดสกลนคร 1 แห่ง

(4) ขุดลอกแก้มลิงหนองหวายพร้อมอาคารประกอบ ตำบลวังยาง อำเภอพรรณานิคม จังหวัดสกลนคร 1 แห่ง

(5) ขุดลอกบึงโพน หมู่ที่ ๕ ตำบลโคกสี อำเภอสว่างแดนดิน จังหวัดสกลนคร 1 แห่ง

(6) ขุดลอกแก้มลิงตลอดลำน้ำยม ในพื้นที่ ตำบลศรีวิชัย อำเภอวานรนิวาส จังหวัดสกลนคร 1 แห่ง

(7) ขุดลอกแก้มลิงตลอดลำน้ำยม ในพื้นที่ ตำบลหนองสนม อำเภอวานรนิวาส จังหวัดสกลนคร 1 แห่ง

(8) ขุดลอกอ่างเก็บน้ำห้วยชัน ตำบลคำบ่อ อำเภอวาริชภูมิ จังหวัดสกลนคร 1 แห่ง

(9) แก้มลิงหนองป่าช้ากว้างพร้อมอาคารประกอบ ต.นาแต่ อ.คำตากลา จ.สกลนคร 1 แห่ง

(10) ขุดลอกหนองซากใหญ่ หมู่ที่ ๒,๔ ตำบลโนนหอม อ.เมือง จ.สกลนคร 1 แห่ง

(11) ขุดลอกหนองเปลือยอุณหง หมู่ที่ ๕ ตำบลหนองสาธิต อ.เมือง จ.สกลนคร 1 แห่ง

(12) ขุดลอกบึงนาแซง หมู่ที่ ๓ ตำบลโคกก่อง อ.เมือง จ.สกลนคร 1 แห่ง

888,648,000 บาท

888,648,000 บาท

888,648,000 บาท

888,648,000 บาท

42,650,000 บาท

42,650,000 บาท

380,728,000 บาท

43,839,000 บาท

20,179,000 บาท

20,000,000 บาท

20,000,000 บาท

42,000,000 บาท

30,000,000 บาท

30,000,000 บาท

13,900,000 บาท

20,675,000 บาท

30,000,000 บาท

30,000,000 บาท

30,000,000 บาท

(13) ปรับปรุงระบบส่งน้ำอ่างเก็บน้ำค้ำมะโคตร อันเนื่องมาจากพระราชดำริ ต. ปทุมมาวปี อ.สองดาว จ.สกลนคร 1 แห่ง	20,135,000 บาท
(14) ชุดลอกแก้มลิงตลอดลำน้ำยม ในพื้นที่ ตำบลธาตุ อำเภอวานรนิวาส จังหวัดสกลนคร 1 แห่ง	30,000,000 บาท
1.1.1.3 ค่าก่อสร้างอื่นๆ	465,270,000 บาท
(1) สถานีสูบน้ำด้วยไฟฟ้าพร้อมระบบส่งน้ำบ้านนามะเขือ ตำบลนามะเขือ อำเภอปลาปาก จังหวัดนครพนม 1 แห่ง	37,000,000 บาท
(2) สนับสนุนการผลิตพลังงานไฟฟ้าจากแสงอาทิตย์เพื่อสถานีสูบน้ำในลุ่มน้ำโขงและลุ่มน้ำก้ำอันเนื่องมาจากพระราชดำริ จังหวัดนครพนม 1 แห่ง	120,000,000 บาท
(3) สถานีสูบน้ำด้วยไฟฟ้าพร้อมระบบส่งน้ำบ้านคำเตาเหล็ก ตำบลบ้านแก้ง อำเภอดอนตาล จังหวัดมุกดาหาร 1 แห่ง	30,000,000 บาท
(4) ฝ่ายวิทยยางและสถานีสูบน้ำด้วยไฟฟ้าพร้อมระบบส่งน้ำ ตำบลฝั่งแดง อำเภอเมือง จังหวัดมุกดาหาร 1 แห่ง	50,000,000 บาท
(5) ระบบส่งน้ำพร้อมอาคารประกอบ โครงการจัดหาสนับสนุนพื้นที่เขาภูโล้น (พระตำหนักสกลนคร) 1 แห่ง	38,000,000 บาท
(6) ปรับปรุงระบบส่งน้ำอ่างเก็บน้ำห้วยหาด อันเนื่องมาจากพระราชดำริ ต.ท่าศิลา อ.สองดาว จ.สกลนคร 1 แห่ง	23,030,000 บาท
(7) สถานีสูบน้ำด้วยไฟฟ้าพร้อมระบบส่งน้ำบ้านศรีคงคำ ต.นาเพียง อ.กุสุมาลย์ จ.สกลนคร 1 แห่ง	34,250,000 บาท
(8) สถานีสูบน้ำด้วยไฟฟ้าพร้อมระบบส่งน้ำบ้านสร้างแป้น ต.แวง อ.สว่างแดนดิน จ.สกลนคร 1 แห่ง	28,990,000 บาท
(9) สถานีสูบน้ำด้วยไฟฟ้า พร้อมระบบส่งน้ำบ้านโคกนูดี้ (คบ.น้ำก้ำ) ต.แมตนาทม อ.โคกศรีสุพรรณ จังหวัดสกลนคร 1 แห่ง	40,000,000 บาท
(10) งานเพิ่มประสิทธิภาพการส่งน้ำโครงการส่งน้ำและบำรุงรักษาน้ำอุยูนิต 3 (ส่วนที่4) ต.ไฮหย่อง อ.พังโคน จ.สกลนคร 1 แห่ง	12,000,000 บาท
(11) งานเพิ่มประสิทธิภาพการส่งน้ำโครงการส่งน้ำและบำรุงรักษาน้ำอุยูนิต 3 (ส่วนที่5) ต.ไฮหย่อง อ.พังโคน จ.สกลนคร 1 แห่ง	12,000,000 บาท
(12) สถานีสูบน้ำด้วยไฟฟ้า พร้อมระบบส่งน้ำบ้านป่าปอ (คบ.น้ำก้ำ) ต.ด่านม่วงคำ อ.โคกศรีสุพรรณ จ.สกลนคร 1 แห่ง	40,000,000 บาท

กิจกรรม : โครงการขยายผลการพัฒนาตามแนวทางศาสตร์พระราชา	189,913,700 บาท
1. งบดำเนินงาน	145,913,700 บาท
1.1 ค่าตอบแทน ใช้สอยและวัสดุ	145,913,700 บาท
(1) ค่าใช้จ่ายในการสัมมนาและฝึกอบรม	145,913,700 บาท
2. งบลงทุน	44,000,000 บาท
2.1 ค่าครุภัณฑ์ ที่ดินและสิ่งก่อสร้าง	44,000,000 บาท
2.1.1 ค่าที่ดินและสิ่งก่อสร้าง	44,000,000 บาท
2.1.1.1 ค่าที่ดินและสิ่งก่อสร้าง	6,000,000 บาท
(1) ค่าก่อสร้างที่มีราคาต่อหน่วยต่ำกว่า 10 ล้านบาท	6,000,000 บาท
รวม 1 รายการ (รวม 1 หน่วย)	
2.1.1.2 ค่าก่อสร้างแหล่งน้ำ	31,000,000 บาท
(1) ค่าก่อสร้างที่มีราคาต่อหน่วยต่ำกว่า 10 ล้านบาท	16,000,000 บาท
รวม 5 รายการ (รวม 5 หน่วย)	
(2) ขุดลอกและปรับปรุงอาคารประกอบในลำห้วยหินลาด-นาอ่าง ตำบลนาตาล อำเภอเต่างอย จังหวัดสกลนคร 1 แห่ง	15,000,000 บาท
2.1.1.3 ค่าก่อสร้างอื่นๆ	7,000,000 บาท
(1) เพิ่มศักยภาพและประสิทธิภาพด้านการตลาดสำหรับเกษตรกรเครือข่ายและ ศูนย์เรียนรู้ตามแนวพระราชดำริ ในหมู่บ้านรอบศูนย์ เครือข่ายและศูนย์เรียนรู้ เฉลิมพระเกียรติสมเด็จพระเทพฯ และ 2 ศูนย์สาขา (อำเภอดงหลวง จังหวัด มุกดาหาร , อำเภอธาตุพนม จังหวัดนครพนม) ตำบลห้วยยาง อำเภอเมือง สกลนคร จังหวัดสกลนคร	7,000,000 บาท
กิจกรรม : โครงการผลิตและแปรรูปปลาในคุณภาพสูงที่เป็นมิตรต่อสิ่งแวดล้อม	7,540,200 บาท
1. งบดำเนินงาน	515,200 บาท
1.1 ค่าตอบแทน ใช้สอยและวัสดุ	515,200 บาท
(1) ค่าตอบแทนผู้ปฏิบัติงานให้ทางราชการ	18,700 บาท
(2) ค่าตอบแทนวิทยากรภาคเอกชน	43,200 บาท
(3) ค่าตอบแทน	5,200 บาท
(4) ค่าจ้างเหมาบริการ	194,800 บาท
(5) วัสดุการศึกษา	253,300 บาท
2. งบลงทุน	7,025,000 บาท
2.1 ค่าครุภัณฑ์ ที่ดินและสิ่งก่อสร้าง	7,025,000 บาท
2.1.1 ค่าครุภัณฑ์	5,225,000 บาท
2.1.1.1 ครุภัณฑ์การศึกษา	5,225,000 บาท
(1) ครุภัณฑ์การศึกษาที่มีราคาต่อหน่วยต่ำกว่า 1 ล้านบาท	410,000 บาท
รวม 1 รายการ	

(2) ชุดครุภัณฑ์เครื่องแช่เยือกแข็งยิ่งยวด	4,815,000 บาท
2.1.2 ค่าที่ดินและสิ่งก่อสร้าง	1,800,000 บาท
2.1.2.1 ค่าก่อสร้างอื่นๆ	1,800,000 บาท
(1) ค่าก่อสร้างอื่นๆที่มีราคาต่อหน่วยต่ำกว่า 10 ล้านบาท	1,800,000 บาท
รวม 1 รายการ (รวม 6 หน่วย)	
กิจกรรม : โครงการเพิ่มประสิทธิภาพการผลิตโคเนื้อโคขุนคุณภาพกลุ่มสนก	200,508,000 บาท
1. งบดำเนินงาน	66,988,100 บาท
1.1 ค่าตอบแทน วัสดุและวัสดุ	66,988,100 บาท
(1) ค่าจ้างเหมาบริการ	21,975,000 บาท
(2) ค่าเบี้ยเลี้ยง ที่พักและพาหนะ	1,818,000 บาท
(3) ค่าเช่าทรัพย์สิน	720,000 บาท
(4) วัสดุการเกษตร	8,551,000 บาท
(5) วัสดุสำนักงาน	600,000 บาท
(6) วัสดุเชื้อเพลิงและหล่อลื่น	1,340,000 บาท
(7) วัสดุโฆษณาและเผยแพร่	1,330,000 บาท
(8) วัสดุวิทยาศาสตร์และการแพทย์	3,000,000 บาท
(9) วัสดุคอมพิวเตอร์	300,000 บาท
(10) วัสดุก่อสร้าง	24,354,100 บาท
(11) วัสดุงานบ้านงานครัว	3,000,000 บาท
2. งบลงทุน	133,519,900 บาท
2.1 ค่าครุภัณฑ์ ที่ดินและสิ่งก่อสร้าง	133,519,900 บาท
2.1.1 ค่าครุภัณฑ์	80,947,600 บาท
2.1.1.1 ครุภัณฑ์ยานพาหนะและขนส่ง	21,900,000 บาท
(1) ครุภัณฑ์ยานพาหนะและขนส่งที่มีราคาต่อหน่วยต่ำกว่า 1 ล้านบาท	5,900,000 บาท
รวม 2 รายการ (รวม 7 หน่วย)	
(2) รถยนต์ห้องเย็นขนส่งสินค้าขนาดใหญ่ 2 คัน	16,000,000 บาท
2.1.1.2 ครุภัณฑ์การเกษตร	49,270,000 บาท
(1) ครุภัณฑ์การเกษตรที่มีราคาต่อหน่วยต่ำกว่า 1 ล้านบาท	49,270,000 บาท
รวม 3 รายการ (รวม 411 หน่วย)	
2.1.1.3 ครุภัณฑ์เครื่องจักรกล	9,777,600 บาท
(1) วัสดุอุปกรณ์และเครื่องจักรโรงฆ่าสัตว์ 2 ชุด	9,777,600 บาท
2.1.2 ค่าที่ดินและสิ่งก่อสร้าง	52,572,300 บาท
2.1.2.1 ค่าที่ดินและสิ่งก่อสร้าง	52,572,300 บาท
(1) ค่าที่ดินและสิ่งก่อสร้างที่มีราคาต่อหน่วยต่ำกว่า 10 ล้านบาท	2,300,000 บาท
รวม 1 รายการ (รวม 1 หน่วย)	
(2) ค่าจัดสร้างโรงฆ่าสัตว์ขนาด 56x16.4x9.6 เมตร 2 แห่ง	50,272,300 บาท

กิจกรรม : โครงการพัฒนาและเพิ่มศักยภาพการใช้สีครามและสีธรรมชาติใน

อุตสาหกรรมที่หลากหลายสู่ความเป็นศูนย์กลางแห่งอาเซียน

	43,565,600 บาท
1. งบดำเนินงาน	22,050,600 บาท
1.1 ค่าตอบแทน ใช้สอยและวัสดุ	22,050,600 บาท
(1) ค่าจ้างเหมาบริการ	13,450,000 บาท
(2) ค่าใช้จ่ายในการสัมมนาและฝึกอบรม	8,600,600 บาท
2. งบลงทุน	21,515,000 บาท
2.1 ค่าครุภัณฑ์ ที่ดินและสิ่งก่อสร้าง	21,515,000 บาท
2.1.1 ค่าครุภัณฑ์	21,515,000 บาท
2.1.1.1 ครุภัณฑ์โรงงาน	21,515,000 บาท
(1) เครื่องปั้นภาชนะดินเผาแบบต่อเนื่อง พร้อมอุปกรณ์ตรวจเช็คความเป็นกรด-ด่าง และอุณหภูมิของน้ำคราม 2 เครื่อง	8,000,000 บาท
(2) เครื่องผลิตสีผง โรงอบ เครื่องอบ พร้อมอุปกรณ์ 2 ชุด	4,000,000 บาท
(3) เครื่องทอผ้ากึ่งอัตโนมัติ พร้อมอุปกรณ์ 1 ชุด	1,500,000 บาท
(4) เครื่องปั่น อบ รีด อัตโนมัติ 1 ชุด	2,000,000 บาท
(5) เครื่องอินฟราเรดแบบย่านใกล้ 1 เครื่อง	4,815,000 บาท
(6) เครื่องอินฟราเรดย่านใกล้แบบเคลื่อนที่ 1 เครื่อง	1,200,000 บาท

กิจกรรม : โครงการเพิ่มประสิทธิภาพการผลิตและสร้างมูลค่าเพิ่มข้าวหอมมะลิอินทรีย์

ของกลุ่มจังหวัด

	136,766,700 บาท
1. งบดำเนินงาน	22,955,300 บาท
1.1 ค่าตอบแทน ใช้สอยและวัสดุ	22,955,300 บาท
(1) ค่าตอบแทนวิทยากรสัมมนาและฝึกอบรม	318,000 บาท
(2) ค่าจ้างเหมาบริการ	14,694,500 บาท
(3) ค่าเบี้ยเลี้ยง ค่าเช่าที่พักและค่าพาหนะ	96,000 บาท
(4) ค่าจ้างเหมาตรวจรับรองมาตรฐานโรงสีข้าวอินทรีย์	750,000 บาท
(5) วัสดุสำนักงาน	1,120,200 บาท
(6) วัสดุเชื้อเพลิงและหล่อลื่น	1,139,500 บาท
(7) วัสดุสนามและการฝึก	852,100 บาท
(8) วัสดุหนังสือ วารสารและตำรา	60,000 บาท
(9) วัสดุการเกษตร	3,660,000 บาท
(10) วัสดุงานบ้านงานครัว	265,000 บาท
2. งบลงทุน	113,811,400 บาท
2.1 ค่าครุภัณฑ์ ที่ดินและสิ่งก่อสร้าง	113,811,400 บาท
2.1.1 ค่าครุภัณฑ์	103,211,400 บาท
2.1.1.1 ครุภัณฑ์งานบ้านงานครัว	1,150,000 บาท

(1) ครัวภัณฑ์งานบ้านงานครัวที่มีราคาต่อหน่วยต่ำกว่า 1 ล้านบาท	1,150,000 บาท
รวม 3 รายการ (รวม 4 หน่วย)	
2.1.1.2 ครัวภัณฑ์การเกษตร	102,061,400 บาท
(1) โรงสีขนาด 80 ตันวัน 1 โรง	78,157,400 บาท
(2) โรงสีข้าวสาร 1 โรง	5,000,000 บาท
(3) รถตักข้าว ขนาด 2 ตัน 1 คัน	4,000,000 บาท
(4) เครื่องอบลดความชื้น 1 เครื่อง	14,904,000 บาท
2.1.2 ค่าที่ดินและสิ่งก่อสร้าง	10,600,000 บาท
2.1.2.1 ค่าที่ดินและสิ่งก่อสร้าง	10,600,000 บาท
(1) ค่าที่ดินและสิ่งก่อสร้างที่มีราคาต่อหน่วยต่ำกว่า 10 ล้านบาท	10,600,000 บาท
รวม 3 รายการ (รวม 3 หน่วย)	
กิจกรรม : โครงการเพิ่มมูลค่าและสร้างช่องทางการตลาดใ้แก้งด้วยเทคโนโลยีและนวัตกรรม	14,030,000 บาท
1. งบดำเนินงาน	10,014,800 บาท
1.1 ค่าตอบแทน วัสดุและวัสดุ	9,894,800 บาท
(1) ค่าตอบแทนวิทยากรภาครัฐ	28,800 บาท
(2) ค่าตอบแทนวิทยากรภาคเอกชน	287,200 บาท
(3) ค่าใช้จ่ายในการสัมมนาและฝึกอบรม	1,323,400 บาท
(4) ค่าจ้างเหมาบริการ	5,813,600 บาท
(5) วัสดุสำนักงาน	439,800 บาท
(6) วัสดุเชื้อเพลิงและหล่อลื่น	439,000 บาท
(7) วัสดุเวชภัณฑ์	192,000 บาท
(8) วัสดุการเกษตร	912,000 บาท
(9) วัสดุอาหาร	459,000 บาท
1.2 ค่าสาธารณูปโภค	120,000 บาท
(1) ค่าไฟฟ้า	100,000 บาท
(2) ค่าน้ำประปา	20,000 บาท
2. งบลงทุน	4,015,200 บาท
2.1 ค่าครุภัณฑ์ ที่ดินและสิ่งก่อสร้าง	4,015,200 บาท
2.1.1 ค่าครุภัณฑ์	2,515,200 บาท
2.1.1.1 ครัวภัณฑ์งานบ้านงานครัว	276,000 บาท
(1) ครัวภัณฑ์งานบ้านงานครัวที่มีราคาต่อหน่วยต่ำกว่า 1 ล้านบาท	276,000 บาท
รวม 1 รายการ (รวม 12 หน่วย)	
2.1.1.2 ครัวภัณฑ์โฆษณาและเผยแพร่	80,000 บาท
(1) ครัวภัณฑ์โฆษณาและเผยแพร่ที่มีราคาต่อหน่วยต่ำกว่า 1 ล้านบาท	80,000 บาท
รวม 1 รายการ (รวม 10 หน่วย)	

2.1.1.3	ครุภัณฑ์การเกษตร	350,000 บาท
(1)	ครุภัณฑ์การเกษตรที่มีราคาต่อหน่วยต่ำกว่า 1 ล้านบาท	350,000 บาท
	รวม 1 รายการ (รวม 10 หน่วย)	
2.1.1.4	ครุภัณฑ์โรงงาน	1,450,000 บาท
(1)	ครุภัณฑ์โรงงานที่มีราคาต่อหน่วยต่ำกว่า 1 ล้านบาท	450,000 บาท
	รวม 1 รายการ (รวม 2 หน่วย)	
(2)	ชุดเครื่องผลิตสินค้า 1 ชุด	1,000,000 บาท
2.1.1.5	ครุภัณฑ์อื่น ๆ	359,200 บาท
(1)	ครุภัณฑ์อื่น ๆ ที่มีราคาต่อหน่วยต่ำกว่า 1 ล้านบาท	359,200 บาท
	รวม 1 รายการ (รวม 2 หน่วย)	
2.1.2	ค่าที่ดินและสิ่งก่อสร้าง	1,500,000 บาท
2.1.2.1	ค่าปรับปรุงสิ่งก่อสร้างอื่น	1,500,000 บาท
(1)	ค่าปรับปรุงสิ่งก่อสร้างอื่นที่มีราคาต่อหน่วยต่ำกว่า 10 ล้านบาท	1,500,000 บาท
	รวม 1 รายการ (รวม 1 หน่วย)	

กิจกรรม : โครงการซ่อมสร้างผิวทางแอสฟัลติกคอนกรีตและเสริมผิวลาดยาง

แอสฟัลติกคอนกรีตเพื่อการเกษตร

250,950,000 บาท

1. งบลงทุน

250,950,000 บาท

1.1 ค่าครุภัณฑ์ ที่ดินและสิ่งก่อสร้าง

250,950,000 บาท

1.1.1 ค่าที่ดินและสิ่งก่อสร้าง

250,950,000 บาท

1.1.1.1 ค่าปรับปรุงทางและสะพาน

250,950,000 บาท

(1) งานซ่อมสร้างผิวทางแอสฟัลติกคอนกรีต สาย สน.3022 แยกทางหลวง

หมายเลข 222 - บ้านสามแยกขี้เฒ่า อำเภออ่าวขนวนาวาส จังหวัดสกลนคร 1

สายทาง

25,000,000 บาท

(2) งานซ่อมสร้างผิวทางแอสฟัลติกคอนกรีต สาย สน.3051 แยกทางหลวง

หมายเลข 223 - บ้านนาแก้ว อำเภอโคกศรีสุพรรณ, เมือง, โพนนาแก้ว จังหวัด

สกลนคร 1 สายทาง

25,000,000 บาท

(3) งานซ่อมสร้างผิวทางแอสฟัลติกคอนกรีต สาย สน.4020 แยกทางหลวง

หมายเลข 2096 - บ้านนาข่า อำเภอบ้านม่วง จังหวัดสกลนคร 1 สายทาง

25,000,000 บาท

(4) เสริมผิวลาดยางแอสฟัลติกคอนกรีต สาย สน.3007 แยกทางหลวง

หมายเลข 213 - บ้านโคกสะอาด อำเภอภูพาน, เต่างอย จังหวัดสกลนคร

1 สายทาง

15,000,000 บาท

(5) งานเสริมผิวลาดยางแอสฟัลติกคอนกรีต สายสน.3008 แยกทางหลวง

หมายเลข 223 - บ้านเต่างอย อำเภอโคกศรีสุพรรณ, เต่างอย จังหวัดสกลนคร

1 สายทาง

10,000,000 บาท

(6) ซ่อมสร้างถนนโครงข่ายทางหลวงชนบท สายทาง นพ.4029 แยก ทล.2028-

บ.ปะทิว อ.โพนสวรรค์, อากาศอำนวย จ.นครพนม 1 สายทาง

10,000,000 บาท

(7) ซ่อมสร้างถนนโครงข่ายทางหลวงชนบท สายทาง นพ.4061 แยก ทล.2417- บ.ชำ อ.นาทม, ศรีสงคราม จ.นครพนม 1 สายทาง	10,000,000 บาท
(8) ซ่อมสร้างถนนโครงข่ายทางหลวงชนบท สายทาง นพ.4068 แยก ทล.223 - บ.ชะโนด อ.นาแก, ดงหลวง จ.นครพนม 1 สายทาง	10,000,000 บาท
(9) ซ่อมสร้างและปรับปรุงป้าย/เครื่องหมายจราจร ถนนโครงข่ายทางหลวง ชนบท สายทาง นพ.5022 แยกทางหลวงชนบท นพ. 2009 (กม.ที่ 21+900) - บ้านวังยาง 1 สายทาง	10,200,000 บาท
(10) ปรับปรุงถนนสายบ้านห้วยกอก-บ้านเหล่ากลาง (ต.นากกอก ต.กกแดง อ. นิคมคำสร้อย) 1 สายทาง	16,900,000 บาท
(11) ปรับปรุงถนนสายบ้านต้นยาว - บ้านนาอุดม (ต.นากกอก ต.นาอุดม อ. นิคมคำสร้อย) 1 สายทาง	12,600,000 บาท
(12) ปรับปรุงถนนสายบ้านสามขา - บ้านชะโนด (ต.คำป่าหลาย ต.ชะโนด อ. หว้านใหญ่ อ.เมือง) 1 สายทาง	25,000,000 บาท
(13) ปรับปรุงถนนสายบ้านแก่นเต่า - บ้านโพนทราย (ต.โพนทราย ต.กุดเซอ. เมือง 1 สายทาง	11,250,000 บาท
(14) ปรับปรุงถนนสายบ้านเหล่าหมี่ - บ้านโคกตะแบง (ต.เหล่าหมี่, ดงเย็น อ. ดอนตาล อ.เมือง) 1 สายทาง	30,000,000 บาท
(15) ปรับปรุงถนนสายบ้านสงเปือย - บ้านโคกหินตั้ง (ต.บ้านโคก, อ.เมือง) 1 สายทาง	15,000,000 บาท
กิจกรรม : โครงการพัฒนาหนองหารเป็นสถานที่ท่องเที่ยวทางน้ำเชิงนิเวศ	57,938,000 บาท
1. งบดำเนินงาน	500,000 บาท
1.1 ค่าตอบแทน ใช้สอยและวัสดุ	500,000 บาท
(1) ค่าตอบแทนวิทยากรสัมมนาและฝึกอบรม	9,000 บาท
(2) ค่าใช้จ่ายในการสัมมนาและฝึกอบรม	180,000 บาท
(3) วัสดุสำนักงาน	6,000 บาท
(4) วัสดุโฆษณาและเผยแพร่	305,000 บาท
2. งบลงทุน	57,438,000 บาท
2.1 ค่าครุภัณฑ์ ที่ดินและสิ่งก่อสร้าง	57,438,000 บาท
2.1.1 ค่าที่ดินและสิ่งก่อสร้าง	57,438,000 บาท
2.1.1.1 ค่าที่ดินและสิ่งก่อสร้าง	52,639,000 บาท
(1) ก่อสร้างระบบบำบัดน้ำเสียรวมและระบบท่อรวบรวมน้ำเสียโรงพยาบาล ศูนย์สกลนคร 1 ระบบ	35,000,000 บาท
(2) ปรับปรุงระบบบำบัดน้ำเสียหนองสนม 1 ระบบ	17,639,000 บาท
2.1.1.2 ค่าก่อสร้างแหล่งน้ำ	1,999,000 บาท
(1) ค่าก่อสร้างแหล่งน้ำที่มีราคาต่อหน่วยต่ำกว่า 10 ล้านบาท	1,999,000 บาท
รวม 1 รายการ (รวม 1 หน่วย)	

2.1.1.3 ค่าก่อสร้างอื่นๆ	2,800,000 บาท
(1) ค่าก่อสร้างอื่นๆที่มีราคาต่อหน่วยต่ำกว่า 10 ล้านบาท	2,800,000 บาท
รวม 14 รายการ (รวม 14 หน่วย)	
กิจกรรม : โครงการจัดหาเครื่องจักรเพื่อพัฒนาแหล่งท่องเที่ยว	52,191,400 บาท
1. งบลงทุน	52,191,400 บาท
1.1 ค่าครุภัณฑ์ ที่ดินและสิ่งก่อสร้าง	52,191,400 บาท
1.1.1 ค่าครุภัณฑ์	52,191,400 บาท
1.1.1.1 ครุภัณฑ์อื่น ๆ	52,191,400 บาท
(1) เรือกำจัดผักตบชวาและวัชพืช ขนาด 60 ตันชั่วโมง พร้อมเครื่องช่วยย่อยสลับเพื่อผลิตปุ๋ยอินทรีย์ เครื่องยนต์ดีเซล ขนาดไม่น้อยกว่า 100 แรงม้า	
1 ลำ	28,000,000 บาท
(2) รถชุดไฮดรอลิคตีนตะขาก ชนิดแขนยาวไม่น้อยกว่า 15.00 เมตร 3 คัน	11,800,000 บาท
(3) โป๊ะเหล็กบรรทุกรถชุดไฮดรอลิค 3 โป๊ะ	6,391,400 บาท
(4) เรือดันผักตบชวาและขนส่งน้ำเชื้อเพลิง 3 ลำ	6,000,000 บาท
กิจกรรม : โครงการพัฒนาแหล่งท่องเที่ยวและศูนย์การเรียนรู้เศรษฐกิจพอเพียง	4,501,400 บาท
1. งบดำเนินงาน	2,954,400 บาท
1.1 ค่าตอบแทน วัสดุและวัสดุ	2,954,400 บาท
(1) ค่าตอบแทนวิทยากรสัมมนาและฝึกอบรม	69,000 บาท
(2) ค่าเบี้ยเลี้ยง ค่าเช่าที่พักและค่าพาหนะ	100,000 บาท
(3) วัสดุก่อสร้าง	1,764,500 บาท
(4) วัสดุสนนวมและการฝึก	25,000 บาท
(5) วัสดุขบพทหนะและขนส่ง	300,000 บาท
(6) วัสดุการศึกษา	115,000 บาท
(7) วัสดุอาหาร	580,900 บาท
2. งบลงทุน	1,547,000 บาท
2.1 ค่าครุภัณฑ์ ที่ดินและสิ่งก่อสร้าง	1,547,000 บาท
2.1.1 ค่าครุภัณฑ์	696,500 บาท
2.1.1.1 ครุภัณฑ์สำนักงาน	696,500 บาท
(1) ครุภัณฑ์สำนักงานที่มีราคาต่อหน่วยต่ำกว่า 1 ล้านบาท	696,500 บาท
รวม 1 รายการ (รวม 4 หน่วย)	
2.1.2 ค่าที่ดินและสิ่งก่อสร้าง	850,500 บาท
2.1.2.1 ค่าก่อสร้างทางและสะพาน	850,500 บาท
(1) ค่าก่อสร้างทางและสะพานที่มีราคาต่อหน่วยต่ำกว่า 10 ล้านบาท	850,500 บาท
รวม 1 รายการ (รวม 1 หน่วย)	

(1.1) ก่อสร้างเส้นทางท่องเที่ยวโดยจักรยาน (เทคอนกรีตหนา
5 เซนติเมตร เสริมเหล็กตะแกรงขนาด 0.20x0.20x4 มิลลิเมตร)
1 สายทาง

850,500 บาท

กิจกรรม : โครงการท่องเที่ยวกลุ่มจังหวัดสนุกตามรอยอารยธรรมลุ่มน้ำโขง
(ธรรมะ ธรรมชาติ วัฒนธรรม) คู่สากล

885,062,200 บาท

1. งบดำเนินงาน

120,770,600 บาท

1.1 ค่าตอบแทน วัสดุและวัสดุ

120,770,600 บาท

(1) ค่าตอบแทนผู้ปฏิบัติงานให้ทางราชการ

430,000 บาท

(2) ค่าจ้างเหมาบริการ

76,805,200 บาท

(3) ค่าใช้จ่ายในการสัมมนาและฝึกอบรม

18,372,400 บาท

(4) ค่าเบี้ยเลี้ยง ค่าเช่าที่พักและค่าพาหนะ

1,132,500 บาท

(5) วัสดุการเกษตร

3,779,400 บาท

(6) วัสดุสำนักงาน

633,000 บาท

(7) วัสดุเชื้อเพลิงและหล่อลื่น

34,000 บาท

(8) วัสดุสนามและการฝึก

19,121,500 บาท

(9) วัสดุโฆษณาและเผยแพร่

300,000 บาท

(10) วัสดุเวชภัณฑ์

150,000 บาท

(11) วัสดุไฟฟ้าและวิทยุ

12,600 บาท

2. งบลงทุน

764,291,600 บาท

2.1 ค่าครุภัณฑ์ ที่ดินและสิ่งก่อสร้าง

764,291,600 บาท

2.1.1 ค่าครุภัณฑ์

8,722,100 บาท

2.1.1.1 ครุภัณฑ์สำนักงาน

243,900 บาท

(1) ครุภัณฑ์สำนักงานที่มีราคาต่อหน่วยต่ำกว่า 1 ล้านบาท

243,900 บาท

รวม 5 รายการ (รวม 50 หน่วย)

2.1.1.2 ครุภัณฑ์ยานพาหนะและขนส่ง

2,300,000 บาท

(1) ครุภัณฑ์ยานพาหนะและขนส่งที่มีราคาต่อหน่วยต่ำกว่า 1 ล้านบาท

1,300,000 บาท

รวม 2 รายการ (รวม 31 หน่วย)

(2) รถนำเที่ยวกิจกรรมพัฒนาแหล่งท่องเที่ยวในเขตทหารค่ายพระยอด
เมืองขวาง 1 คัน

1,000,000 บาท

2.1.1.3 ครุภัณฑ์การเกษตร

1,766,700 บาท

(1) ครุภัณฑ์การเกษตรที่มีราคาต่อหน่วยต่ำกว่า 1 ล้านบาท

1,766,700 บาท

รวม 10 รายการ (รวม 33 หน่วย)

2.1.1.4 ครุภัณฑ์ไฟฟ้าและวิทยุ

100,000 บาท

(1) ครุภัณฑ์ไฟฟ้าและวิทยุที่มีราคาต่อหน่วยต่ำกว่า 1 ล้านบาท

100,000 บาท

รวม 1 รายการ (รวม 10 หน่วย)

2.1.1.5 ครุภัณฑ์กีฬา

500,000 บาท

(1) ครุภัณฑ์ไฟฟ้าที่มีราคาต่อหน่วยต่ำกว่า 1 ล้านบาท	500,000 บาท
รวม 16 รายการ (รวม 625 หน่วย)	
2.1.1.6 ครุภัณฑ์อื่น ๆ	3,811,500 บาท
(1) ครุภัณฑ์อื่น ๆที่มีราคาต่อหน่วยต่ำกว่า 1 ล้านบาท	1,811,500 บาท
รวม 4 รายการ (รวม 21 หน่วย)	
(2) เรือยนต์น้ำเทียลำน้ำสงคราม(แบบมีห้องน้ำ), พร้อมอุปกรณ์ประจำเรือ	
ตำบลสามผง อำเภอศรีสงคราม จังหวัดนครพนม 1 ลำ	2,000,000 บาท
2.1.2 ค่าที่ดินและสิ่งก่อสร้าง	755,569,500 บาท
2.1.2.1 ค่าก่อสร้างระบบสาธารณูปโภค	173,384,000 บาท
(1) ปรับปรุงระบบจำหน่ายไฟฟ้าเป็นเคเบิลใต้ดินบริเวณประติมากรรมพญานาค	
ถึง สี่แยกน้อยหนองเค็ม ถนนนิตโย ตำบลในเมือง อำเภอเมืองนครพนม	
จังหวัดนครพนม 1 แห่ง	140,000,000 บาท
(2) ปรับปรุงระบบจำหน่ายไฟฟ้าเป็นเคเบิลใต้ดิน ถนนสุนทรวิจิตร	
เทศบาลเมืองนครพนม ตำบลในเมือง อำเภอเมืองนครพนม จังหวัดนครพนม	
1 แห่ง	33,384,000 บาท
2.1.2.2 ค่าก่อสร้างทางและสะพาน	138,957,000 บาท
(1) ค่าก่อสร้างทางและสะพานที่มีราคาต่อหน่วยต่ำกว่า 10 ล้านบาท	16,240,000 บาท
รวม 2 รายการ (รวม 2 หน่วย)	
(2) ก่อสร้างเส้นทางจักรยานลานทางเชื่อม ปรับปรุงถนนชุมชน ตำบลในเมือง	
อำเภอเมืองนครพนม จังหวัดนครพนม ระยะทาง 655 เมตร 1 สายทาง	36,137,000 บาท
(3) ก่อสร้างถนนและสะพานเลียบบำน้ำโขงเพื่อส่งเสริมการท่องเที่ยว	
ตำบลบ้านกลาง อำเภอเมืองนครพนม ถึง อำเภอธาตุพนม จังหวัดนครพนม	
ระยะทาง 7,200.50 เมตร 1 สายทาง	64,600,000 บาท
(4) ก่อสร้างสะพานข้ามห้วยเชื่อมโยงทางจักรยานริมโขง บ้านดอนนางหงส์ท่า	
หมู่ 7 ตำบลดอนนางหงส์ อำเภอธาตุพนม จังหวัดนครพนม ระยะทาง 84.00	
เมตร 1 แห่ง	11,760,000 บาท
(5) ปรับปรุงถนนวัดโสมสังคราราม ตำบลโคกสว่าง อำเภอปลาปาก	
จังหวัดนครพนม ระยะทาง 1,122 เมตร 1 สายทาง	10,220,000 บาท
2.1.2.3 ค่าปรับปรุงสิ่งก่อสร้างอื่น	5,795,250 บาท
(1) ค่าปรับปรุงสิ่งก่อสร้างอื่นที่มีราคาต่อหน่วยต่ำกว่า 10 ล้านบาท	5,795,250 บาท
รวม 6 รายการ (รวม 6 หน่วย)	
2.1.2.4 ค่าปรับปรุงอาคารที่ทำการและสิ่งก่อสร้างประกอบ	950,000 บาท
(1) ค่าปรับปรุงอาคารที่ทำการและสิ่งก่อสร้างประกอบที่มีราคาต่อหน่วย	
ต่ำกว่า 10 ล้านบาท รวม 1 รายการ (รวม 2 หน่วย)	950,000 บาท
2.1.2.5 ค่าปรับปรุงทางและสะพาน	95,472,410 บาท
(1) ปรับปรุงถนนทางเข้าบริเวณอ่างเก็บน้ำหนองญาติ ตำบลหนองญาติ	
อำเภอเมืองนครพนม จังหวัดนครพนม ระยะทาง 2,150 กม. 1 สายทาง	35,000,000 บาท

(2) ซ่อมสร้างถนนโครงข่ายทางหลวงชนบท สาย นพ. 3015 แยกทล.212 - บ้านคำผักแพว ตำบลน้ำก่ำ อำเภอธาดูปทุม จังหวัดนครพนม ระยะทาง 2,000 เมตร 1 สายทาง	10,000,000 บาท
(3) ซ่อมสร้างและปรับปรุงป้าย/เครื่องหมายจราจร ถนนโครงข่ายทางหลวงชนบท สาย นพ.2009 แยกทางหลวงหมายเลข 22 (กม.ที่ 204+745) - บ้านปลาปาก ตำบลปลาปาก อำเภอปลาปาก จังหวัดนครพนม ระยะทาง 2,000 เมตร 1 สายทาง	10,200,000 บาท
(4) ซ่อมสร้างและปรับปรุงป้ายเครื่องหมายจราจร ถนนโครงข่ายทางหลวงชนบท สาย นพ.4029 แยกทางหลวงหมายเลข 2028 (กม.ที่ 15+324) - บ้านมะท้าว ตำบลนาท้าว อำเภอนาท้าว จังหวัดนครพนม ระยะทาง 2,000 เมตร 1 สายทาง	10,200,000 บาท
(5) ซ่อมสร้างและปรับปรุงป้าย/เครื่องหมายจราจร ถนนโครงข่ายทางหลวงชนบท สาย นพ.3015 แยกทางหลวงหมายเลข 212 (กม.ที่ 242+000) - บ้านคำผักแพว ตำบลน้ำก่ำ อำเภอธาดูปทุม จังหวัดนครพนม ระยะทาง 2,000 เมตร 1 สายทาง	10,036,200 บาท
(6) ซ่อมสร้างถนนโครงข่ายทางหลวงชนบท สาย นพ.4026 แยกทล.2033 - บ้านด่านม่วงคำ ตำบลนาคู่ อำเภอนาแก จังหวัดนครพนม ระยะทาง 2,000 เมตร 1 สายทาง	10,000,000 บาท
(7) ซ่อมสร้างและปรับปรุงป้ายเครื่องหมายจราจร ถนนโครงข่ายทางหลวงชนบท สาย นพ.4054 แยกทางหลวงหมายเลข 2033 (กม.ที่ 16+080) - บ้านโนนหอม ตำบลหนองเทาใหญ่ อำเภอปลาปาก จังหวัดนครพนม ระยะทาง 2,000 เมตร 1 สายทาง	10,036,210 บาท
2.1.2.6 ค่าปรับปรุงระบบสาธารณูปโภค	7,482,000 บาท
(1) ค่าปรับปรุงระบบสาธารณูปโภคที่มีราคาต่อหน่วยต่ำกว่า 10 ล้านบาท รวม 1 รายการ (รวม 1 หน่วย)	7,482,000 บาท
2.1.2.7 ค่าก่อสร้างอื่นๆ	333,528,840 บาท
(1) ค่าก่อสร้างอื่นๆที่มีราคาต่อหน่วยต่ำกว่า 10 ล้านบาท รวม 49 รายการ (รวม 573 หน่วย)	67,595,840 บาท
(2) ก่อสร้างระบบระบายน้ำในเขตเทศบาลเมืองนครพนม ตำบลในเมือง อำเภอเมืองนครพนม จังหวัดนครพนม 1 แห่ง	40,000,000 บาท
(3) ก่อสร้างทางเดินจากพระราชอุทยานสู่น้ำโขงเพื่อปรับปรุงภูมิทัศน์สนับสนุนการท่องเที่ยวเพื่อนำเสนอพระราชอุทยานเป็นมรดกโลก 1 แห่ง	30,000,000 บาท
(4) ก่อสร้างอาคารพิพิธภัณฑ์หอพระราชูปถัมภ์ ตำบลธาดูปทุม อำเภอธาดูปทุม จังหวัดนครพนม 1 หลัง	150,000,000 บาท
(5) ปรับปรุงภูมิทัศน์อ่างเก็บน้ำหนองญาติ ZONE C ตำบลหนองญาติ อำเภอเมืองนครพนม จังหวัดนครพนม 1 แห่ง	35,000,000 บาท

(6) ก่อสร้างอาคารฝึกอบรมอนุภาคพลังค่ายและโรงยิมสำหรับกีฬาในร่ม
กิจกรรมพัฒนาแหล่งท่องเที่ยวในเขตทหารค่ายพระยอดเมืองขวาง ตำบลกรูคู
อำเภอเมืองนครพนม จังหวัดนครพนม 1 หลัง 10,933,000 บาท

กิจกรรม : โครงการพัฒนาแหล่งท่องเที่ยวเชิงนิเวศวัฒนธรรมพื้นที่ชุ่มน้ำ

“หนองหาร” แหล่งใหม่ในกลุ่มจังหวัดสนุก 6,940,000 บาท

1. งบลงทุน 6,940,000 บาท

1.1 ค่าครุภัณฑ์ ที่ดินและสิ่งก่อสร้าง 6,940,000 บาท

1.1.1 ค่าที่ดินและสิ่งก่อสร้าง 6,940,000 บาท

1.1.1.1 ค่าก่อสร้างอื่นๆ 6,940,000 บาท

(1) ค่าก่อสร้างอื่นๆที่มีราคาต่อหน่วยต่ำกว่า 10 ล้านบาท 6,940,000 บาท

รวม 1 รายการ (รวม 1 หน่วย)

กิจกรรม : โครงการพัฒนาแหล่งท่องเที่ยวโครงสร้างพื้นฐาน สิ่งอำนวยความสะดวก

ด้านการท่องเที่ยวเชิงธรรมชาติ ธรรมชาติและวัฒนธรรม 469,100,000 บาท

1. งบดำเนินงาน 500,000 บาท

1.1 ค่าตอบแทน ใช้สอยและวัสดุ 500,000 บาท

(1) ค่าจ้างเหมาบริการจัดกิจกรรมอีเว้นเพื่อประชาสัมพันธ์ 500,000 บาท

2. งบลงทุน 468,600,000 บาท

2.1 ค่าครุภัณฑ์ ที่ดินและสิ่งก่อสร้าง 468,600,000 บาท

2.1.1 ค่าครุภัณฑ์ 6,100,000 บาท

2.1.1.1 ครุภัณฑ์ยานพาหนะและขนส่ง 1,100,000 บาท

(1) พัฒนาสิ่งอำนวยความสะดวกเพื่อบริการนักท่องเที่ยว (จัดซื้อรถชมวิว
ขนาด 24 ที่นั่ง) 3 คัน 1,100,000 บาท

2.1.1.2 ครุภัณฑ์โฆษณาและเผยแพร่ 2,418,200 บาท

(1) ป้ายบอกทางแหล่งท่องเที่ยว 20 ป้าย 1,000,000 บาท

(2) งานป้ายสัญลักษณ์และงานสื่อสำหรับจัดแสดง 3 งาน 1,418,200 บาท

2.1.1.3 ครุภัณฑ์ก่อสร้าง 2,581,800 บาท

(1) งานก่อสร้างตกแต่งแหล่งท่องเที่ยวพาลูกา (พิพิธภัณฑ์ทำนุฮัก) 4 งาน 2,581,800 บาท

2.1.2 ค่าที่ดินและสิ่งก่อสร้าง 462,500,000 บาท

2.1.2.1 ค่าที่ดินและสิ่งก่อสร้าง 5,771,000 บาท

(1) ค่าที่ดินและสิ่งก่อสร้างที่มีราคาต่อหน่วยต่ำกว่า 10 ล้านบาท 4,771,000 บาท

รวม 3 รายการ (รวม 3 หน่วย)

(2) ก่อสร้างห้องน้ำบริเวณพิพิธภัณฑ์ทำนุฮัก 2 หลัง 1,000,000 บาท

2.1.2.2 ค่าปรับปรุงทางและสะพาน 290,363,000 บาท

(1) ค่าปรับปรุงทางและสะพานที่มีราคาต่อหน่วยต่ำกว่า 10 ล้านบาท 74,881,500 บาท

รวม 43 รายการ (รวม 42 หน่วย)

(2) ปรับปรุงถนนสายบ้านคำป่าหลาย-อำเภอทวานใหญ่ (ต.คำป่าหลาย อ.เมือง เข้มถนน ทล. 212 และ ทล.สูงแก้งกะเบา วัดสองคอน) 1 สายทาง	60,000,000 บาท
(3) ปรับปรุงถนนสายบ้านแก้งกะเบา-บ้านนาไปน้อย (อ.เมือง,อ.หล้าใหญ่) 1 สายทาง	70,000,000 บาท
(4) ปรับปรุงถนนสายบ้านโนนศรี-บ้านห้วยกอก (ต.ดอนตาลผาสุก,โพธิ์ไทร,นา สีนวนและต.บ้านแก้ง) 1 สายทาง	45,000,000 บาท
(5) ปรับปรุงถนนสายบ้านเหมืองป่า-หอแก้วมุกดาหาร-ภูมโนรมย์ 1 สายทาง	32,500,000 บาท
(6) ปรับปรุงถนนทางเข้าบ้านพาลูกา-หาดมโนภิรมย์ 1 สายทาง	7,981,500 บาท
2.1.2.3 ค่าก่อสร้างอื่นๆ	166,366,000 บาท
(1) ซ่อมแซมโครงสร้างและปรับปรุงตลาดอินโดจีนมุกดาหาร 1 หลัง	165,000,000 บาท
(2) ก่อสร้างที่จอดรถบริเวณแหล่งท่องเที่ยวพาลูกา.1 แห่ง	1,366,000 บาท
กิจกรรม : โครงการเสริมสร้างการเฝ้าระวังและควบคุมอาชญากรรมด้านความมั่นคงและ รักษาความสงบเรียบร้อยภายใน	77,777,500 บาท
1. งบดำเนินงาน	74,468,500 บาท
1.1 ค่าตอบแทน ใช้สอยและวัสดุ	74,468,500 บาท
(1) ค่าจ้างเหมาบริการ	74,468,500 บาท
2. งบลงทุน	3,309,000 บาท
2.1 ค่าครุภัณฑ์ ที่ดินและสิ่งก่อสร้าง	3,309,000 บาท
2.1.1 ค่าครุภัณฑ์	3,309,000 บาท
2.1.1.1 ครุภัณฑ์ยานพาหนะและขนส่ง	3,309,000 บาท
(1) รถ (CCTV MOBILE) (จังหวัดนครพนม) 1 ชุด	1,300,000 บาท
(2) รถ (CCTV MOBILE) จังหวัดมุกดาหาร 1 ชุด	2,009,000 บาท
กิจกรรม : โครงการอาหารกับการท่องเที่ยวกลุ่มจังหวัดสนุก	3,001,600 บาท
1. งบดำเนินงาน	3,001,600 บาท
1.1 ค่าตอบแทน ใช้สอยและวัสดุ	3,001,600 บาท
(1) ค่าตอบแทนวิทยากรสัมมนาและฝึกอบรม	36,000 บาท
(2) ค่าจ้างเหมาบริการ	2,809,600 บาท
(3) ค่าเบี้ยเลี้ยง ที่พักและพาหนะ	99,900 บาท
(4) วัสดุสำนักงาน	56,100 บาท
กิจกรรม : โครงการปรับปรุงศูนย์พิพิธภัณฑ์บ้านป่าห่ม - ป่าไผ่	13,931,900 บาท
1. งบดำเนินงาน	83,500 บาท
1.1 ค่าตอบแทน ใช้สอยและวัสดุ	83,500 บาท
(1) การฝึกอบรมสมาชิกกลุ่มทอผ้าบ้านหนองแซ่ 1 หลักสูตร	83,500 บาท

2. งบลงทุน	13,848,400 บาท
2.1 ค่าครุภัณฑ์ ที่ดินและสิ่งก่อสร้าง	13,848,400 บาท
2.1.1 ค่าครุภัณฑ์	665,000 บาท
2.1.1.1 ครุภัณฑ์ก่อสร้าง	142,000 บาท
(1) ครุภัณฑ์ก่อสร้างที่มีราคาต่อหน่วยต่ำกว่า 1 ล้านบาท	142,000 บาท
รวม 1 รายการ (รวม 1 หน่วย)	
2.1.1.2 ครุภัณฑ์อื่น ๆ	523,000 บาท
(1) ครุภัณฑ์อื่น ๆที่มีราคาต่อหน่วยต่ำกว่า 1 ล้านบาท	523,000 บาท
รวม 1 รายการ (รวม 1 หน่วย)	
2.1.2 ค่าที่ดินและสิ่งก่อสร้าง	13,183,400 บาท
2.1.2.1 ค่าที่ดินและสิ่งก่อสร้าง	7,343,000 บาท
(1) ค่าที่ดินและสิ่งก่อสร้างที่มีราคาต่อหน่วยต่ำกว่า 10 ล้านบาท	7,343,000 บาท
รวม 6 รายการ (รวม 7 หน่วย)	
2.1.2.2 ค่าก่อสร้างทางและสะพาน	2,206,900 บาท
(1) ก่อสร้างถนนคอนกรีตเสริมเหล็กกรอบบริเวณศูนย์พิพิธภัณฑ์ 1 สาย	2,206,900 บาท
2.1.2.3 ค่าก่อสร้างอื่นๆ	3,633,500 บาท
(1) ค่าก่อสร้างอื่นๆที่มีราคาต่อหน่วยต่ำกว่า 10 ล้านบาท	634,000 บาท
รวม 1 รายการ (รวม 1 หน่วย)	
(2) ติดตั้งเสากัลวาไนซ์พลังงานแสงอาทิตย์ 50 แห่ง	2,999,500 บาท

5.3 แนวทางการดำเนินงานที่ 1.1.3 เพิ่มศักยภาพการท่องเที่ยวและบริการ

5.3.1 กลุ่มโครงการที่ 3 เพิ่มศักยภาพและเชื่อมโยงการท่องเที่ยวสู่อาเซียน

1,570,444,000 บาท

(1) วัตถุประสงค์

เพื่อส่งเสริมการท่องเที่ยวดินแดน 3 ธรรม (ธรรมะ ธรรมชาติ วัฒนธรรม) พัฒนาการตลาดและประชาสัมพันธ์การท่องเที่ยวเชิงรุก การพัฒนาด้านสินค้าและบริการทางการท่องเที่ยว รวมทั้งเพิ่มขีดความสามารถของบุคลากรด้านการท่องเที่ยว

(2) สถานที่ดำเนินการ

จังหวัดสกลนคร จังหวัดนครพนม จังหวัดมุกดาหาร

(3) ระยะเวลาดำเนินการ

กุมภาพันธ์ ถึง กันยายน 2560

(4) วงเงินทั้งสิ้นของกลุ่มโครงการ

1,570,444,000 บาท

(5) งบประมาณรายจ่าย จำแนกตามหน่วยงาน/กิจกรรม และประมาณการรายจ่าย

หน่วย : ล้านบาท (ทศนิยม 4 ตำแหน่ง)

หน่วยงาน / กิจกรรม	งบประมาณเพิ่มเติม	ประมาณการรายจ่าย			รวม
	ปี 2560	ปี 2561	ปี 2562	ปี 2563 - จบโครงการ	
รวมทั้งสิ้น	1,570.4440	-	-	-	1,570.4440
1. กลุ่มจังหวัด	1,570.4440	-	-	-	1,570.4440
1.1 กลุ่มจังหวัดภาคตะวันออกเฉียงเหนือตอนบน 2	1,570.4440	-	-	-	1,570.4440
- โครงการพัฒนาหนองหารเป็นสถานที่ท่องเที่ยว ทางน้ำเชิงนิเวศ	57.9380	-	-	-	57.9380
- โครงการจัดทหเครื่องจักรเพื่อพัฒนาแหล่งท่องเที่ยว	52.1914	-	-	-	52.1914
- โครงการพัฒนาแหล่งท่องเที่ยวและศูนย์การเรียนรู้ เศรษฐกิจพอเพียง	4.5014	-	-	-	4.5014
- โครงการท่องเที่ยวกลุ่มจังหวัดสนุกตามรอยอารย ธรรมลุ่มน้ำโขง (ธรรมะ ธรรมชาติวัฒนธรรม) สู่ สากล	885.0622	-	-	-	885.0622
- โครงการพัฒนาแหล่งท่องเที่ยวเชิงนิเวศ วัฒนธรรมพื้นที่ชุ่มน้ำ "หนองหาร" แหล่งใหม่ใน กลุ่มจังหวัดสนุก	6.9400	-	-	-	6.9400
- โครงการพัฒนาแหล่งท่องเที่ยวโครงสร้างพื้นฐาน สิ่งอำนวยความสะดวกด้านการท่องเที่ยวเชิง ธรรมชาติ ธรรมะและวัฒนธรรม	469.1000	-	-	-	469.1000

หน่วย : ล้านบาท (ทศนิยม 4 ตำแหน่ง)

หน่วยงาน / กิจกรรม	งบประมาณเพิ่มเติม	ประมาณการรายจ่าย			รวม
	ปี 2560	ปี 2561	ปี 2562	ปี 2563 - จบโครงการ	
- โครงการเสริมสร้างการเฝ้าระวังและความคุ้มครอง อาชญากรรมด้านความมั่นคงและรักษาความสงบ เรียบร้อยภายใน	77.7775	-	-	-	77.7775
- โครงการอาหารกลางวันการท่องเที่ยวกลุ่มจังหวัดสนุก	3.0016	-	-	-	3.0016
- โครงการปรับปรุงศูนย์พิพิธภัณฑสถานบ้านป่าห่ม - ป่าไทร	13.9319	-	-	-	13.9319

6. รายละเอียดงบประมาณจำแนกตามงบรายจ่าย

แนวทางการดำเนินงานที่ 1.1.3 เพิ่มศักยภาพการท่องเที่ยวและบริการ

กลุ่มโครงการ : เพิ่มศักยภาพและเชื่อมโยงการท่องเที่ยวสู่อาเซียน

กลุ่มจังหวัด

กลุ่มจังหวัดภาคตะวันออกเฉียงเหนือตอนบน 2

กิจกรรม : โครงการพัฒนาหนองหารเป็นสถานที่ท่องเที่ยวทางน้ำเชิงนิเวศ

57,938,000 บาท

1. งบดำเนินงาน

500,000 บาท

1.1 ค่าตอบแทน วัสดุและวัสดุ

500,000 บาท

(1) ค่าตอบแทนวิทยากรสัมมนาและฝึกอบรม

9,000 บาท

(2) ค่าใช้จ่ายในการสัมมนาและฝึกอบรม

180,000 บาท

(3) วัสดุสำนักงาน

6,000 บาท

(4) วัสดุโฆษณาและเผยแพร่

305,000 บาท

2. งบลงทุน

57,438,000 บาท

2.1 ค่าครุภัณฑ์ ที่ดินและสิ่งก่อสร้าง

57,438,000 บาท

2.1.1 ค่าที่ดินและสิ่งก่อสร้าง

57,438,000 บาท

2.1.1.1 ค่าที่ดินและสิ่งก่อสร้าง

52,639,000 บาท

(1) ก่อสร้างระบบบำบัดน้ำเสียรวมและระบบท่อรวบรวมน้ำเสียโรงพยาบาล

ศูนย์สกลนคร 1 ระบบ

35,000,000 บาท

(2) ปรับปรุงระบบบำบัดน้ำเสียหนองสนม 1 ระบบ

17,639,000 บาท

2.1.1.2 ค่าก่อสร้างแหล่งน้ำ

1,999,000 บาท

(1) ค่าก่อสร้างแหล่งน้ำที่มีราคาต่อหน่วยต่ำกว่า 10 ล้านบาท

1,999,000 บาท

รวม 1 รายการ (รวม 1 หน่วย)

2.1.1.3 ค่าก่อสร้างอื่นๆ

2,800,000 บาท

(1) ค่าก่อสร้างอื่นๆที่มีราคาต่อหน่วยต่ำกว่า 10 ล้านบาท

2,800,000 บาท

รวม 14 รายการ (รวม 14 หน่วย)

กิจกรรม : โครงการจัดหาเครื่องจักรเพื่อพัฒนาแหล่งท่องเที่ยว

52,191,400 บาท

1. งบลงทุน

52,191,400 บาท

1.1 ค่าครุภัณฑ์ ที่ดินและสิ่งก่อสร้าง

52,191,400 บาท

1.1.1 ค่าครุภัณฑ์

52,191,400 บาท

1.1.1.1 ครุภัณฑ์อื่น ๆ

52,191,400 บาท

(1) เรือกำจัดผักตบชวาและวัชพืช ขนาด 60 ตัน/ชั่วโมง พร้อมเครื่องช่วยย่อย

สับเพื่อผลิตปุ๋ยอินทรีย์ เครื่องยนต์ดีเซล ขนาดไม่น้อยกว่า 100 แรงม้า

1 ลำ

28,000,000 บาท

(2) รถชุดไฮดรอลิกตีนตะขาก ชนิดแขนยาวไม่น้อยกว่า 15.00 เมตร 3 คัน

11,800,000 บาท

(3) โป๊ะเหล็กบรรทุกรถชุดไฮดรอลิก 3 โป๊ะ

6,391,400 บาท

(4) เรือคั้นผักตบชวาและขนส่งน้ำเชื้อเพลิง 3 ลำ

6,000,000 บาท

กิจกรรม : โครงการพัฒนาแหล่งท่องเที่ยวและศูนย์การเรียนรู้เศรษฐกิจพอเพียง	4,501,400 บาท
1. งบดำเนินงาน	2,954,400 บาท
1.1 ค่าตอบแทน ใช้สอยและวัสดุ	2,954,400 บาท
(1) ค่าตอบแทนวิทยากรสัมมนาและฝึกอบรม	69,000 บาท
(2) ค่าเบี้ยเลี้ยง ค่าเช่าที่พักและค่าพาหนะ	100,000 บาท
(3) วัสดุก่อสร้าง	1,764,500 บาท
(4) วัสดุสนามและการฝึก	25,000 บาท
(5) วัสดุยานพาหนะและขนส่ง	300,000 บาท
(6) วัสดุการศึกษา	115,000 บาท
(7) วัสดุอาหาร	580,900 บาท
2. งบลงทุน	1,547,000 บาท
2.1 ค่าครุภัณฑ์ ที่ดินและสิ่งก่อสร้าง	1,547,000 บาท
2.1.1 ค่าครุภัณฑ์	696,500 บาท
2.1.1.1 ครุภัณฑ์สำนักงาน	696,500 บาท
(1) ครุภัณฑ์สำนักงานที่มีราคาต่อหน่วยต่ำกว่า 1 ล้านบาท รวม 1 รายการ (รวม 4 หน่วย)	696,500 บาท
2.1.2 ค่าที่ดินและสิ่งก่อสร้าง	850,500 บาท
2.1.2.1 ค่าก่อสร้างทางและสะพาน	850,500 บาท
(1) ค่าก่อสร้างทางและสะพานที่มีราคาต่อหน่วยต่ำกว่า 10 ล้านบาท รวม 1 รายการ (รวม 1 หน่วย)	850,500 บาท
(1.1) ก่อสร้างเส้นทางท่องเที่ยวโดยจักรยาน (เทศบาลนครรัตนโกสินทร์) 5 เซนติเมตร เสริมเหล็กตะแกรงขนาด 0.20x0.20x4 มิลลิเมตร) 1 สายทาง	850,500 บาท
กิจกรรม : โครงการท่องเที่ยวกลุ่มจังหวัดสแกนตามรอยอารยธรรมลุ่มน้ำโขง (ธรรมะ ธรรมชาติวัฒนธรรม) สุสาน	885,062,200 บาท
1. งบดำเนินงาน	120,770,600 บาท
1.1 ค่าตอบแทน ใช้สอยและวัสดุ	120,770,600 บาท
(1) ค่าตอบแทนผู้ปฏิบัติงานให้ทางราชการ	430,000 บาท
(2) ค่าจ้างเหมาบริการ	76,805,200 บาท
(3) ค่าใช้จ่ายในการสัมมนาและฝึกอบรม	18,372,400 บาท
(4) ค่าเบี้ยเลี้ยง ค่าเช่าที่พักและค่าพาหนะ	1,132,500 บาท
(5) วัสดุการเกษตร	3,779,400 บาท
(6) วัสดุสำนักงาน	633,000 บาท
(7) วัสดุเชื้อเพลิงและหล่อลื่น	34,000 บาท
(8) วัสดุสนามและการฝึก	19,121,500 บาท

(9) วัสดุโฆษณาและเผยแพร่	300,000 บาท
(10) วัสดุเวชภัณฑ์	150,000 บาท
(11) วัสดุไฟฟ้าและวิทยุ	12,600 บาท
2. งบลงทุน	764,291,600 บาท
2.1 ค่าครุภัณฑ์ ที่ดินและสิ่งก่อสร้าง	764,291,600 บาท
2.1.1 ค่าครุภัณฑ์	8,722,100 บาท
2.1.1.1 ครุภัณฑ์สำนักงาน	243,900 บาท
(1) ครุภัณฑ์สำนักงานที่มีราคาต่อหน่วยต่ำกว่า 1 ล้านบาท	243,900 บาท
รวม 5 รายการ (รวม 50 หน่วย)	
2.1.1.2 ครุภัณฑ์ยานพาหนะและขนส่ง	2,300,000 บาท
(1) ครุภัณฑ์ยานพาหนะและขนส่งที่มีราคาต่อหน่วยต่ำกว่า 1 ล้านบาท	1,300,000 บาท
รวม 2 รายการ (รวม 31 หน่วย)	
(2) รถยนต์เกี่ยวกับกิจกรรมพัฒนาแหล่งท่องเที่ยวในเขตทหารค่ายพระยอดเมืองขวาง 1 คัน	1,000,000 บาท
2.1.1.3 ครุภัณฑ์การเกษตร	1,766,700 บาท
(1) ครุภัณฑ์การเกษตรที่มีราคาต่อหน่วยต่ำกว่า 1 ล้านบาท	1,766,700 บาท
รวม 10 รายการ (รวม 33 หน่วย)	
2.1.1.4 ครุภัณฑ์ไฟฟ้าและวิทยุ	100,000 บาท
(1) ครุภัณฑ์ไฟฟ้าและวิทยุที่มีราคาต่อหน่วยต่ำกว่า 1 ล้านบาท	100,000 บาท
รวม 1 รายการ (รวม 10 หน่วย)	
2.1.1.5 ครุภัณฑ์กีฬา	500,000 บาท
(1) ครุภัณฑ์กีฬาที่มีราคาต่อหน่วยต่ำกว่า 1 ล้านบาท	500,000 บาท
รวม 16 รายการ (รวม 625 หน่วย)	
2.1.1.6 ครุภัณฑ์อื่น ๆ	3,811,500 บาท
(1) ครุภัณฑ์อื่น ๆ ที่มีราคาต่อหน่วยต่ำกว่า 1 ล้านบาท	1,811,500 บาท
รวม 4 รายการ (รวม 21 หน่วย)	
(2) เรือยนต์น้ำเทียบลำน้ำสงคราม(แบบมีห้องน้ำ) พร้อมอุปกรณ์ประจำเรือ ตำบลสามผง อำเภอศรีสงคราม จังหวัดนครพนม 1 ลำ	2,000,000 บาท
2.1.2 ค่าที่ดินและสิ่งก่อสร้าง	755,569,500 บาท
2.1.2.1 ค่าก่อสร้างระบบสาธารณูปโภค	173,384,000 บาท
(1) ปรับปรุงระบบจำหน่ายไฟฟ้าเป็นเคเบิลใต้ดินบริเวณประติมากรรมพญานาค ถึง สี่แยกน้อยหนองเค็ม ถนนนิตโย ตำบลในเมือง อำเภอเมืองนครพนม จังหวัดนครพนม 1 แห่ง	140,000,000 บาท
(2) ปรับปรุงระบบจำหน่ายไฟฟ้าเป็นเคเบิลใต้ดิน ถนนสุนทรวิจิตร เทศบาลเมืองนครพนม ตำบลในเมือง อำเภอเมืองนครพนม จังหวัดนครพนม 1 แห่ง	33,384,000 บาท

2.1.2.2 ค่าก่อสร้างทางและสะพาน	138,957,000 บาท
(1) ค่าก่อสร้างทางและสะพานที่มีราคาต่อหน่วยต่ำกว่า 10 ล้านบาท	16,240,000 บาท
รวม 2 รายการ (รวม 2 หน่วย)	
(2) ก่อสร้างเส้นทางจักรยานลานทางเชื่อม ปรับปรุงถนนชุมชน ตำบลในเมือง อำเภอเมืองนครพนม จังหวัดนครพนม ระยะทาง 655 เมตร 1 สายทาง	36,137,000 บาท
(3) ก่อสร้างถนนและสะพานเลียบบำน้ำโขงเพื่อส่งเสริมการท่องเที่ยว ตำบลบ้านกลาง อำเภอเมืองนครพนม ถึง อำเภอธาตุพนม จังหวัดนครพนม ระยะทาง 7,200.50 เมตร 1 สายทาง	64,600,000 บาท
(4) ก่อสร้างสะพานข้ามห้วยเชื่อมโยงทางจักรยานริมโขง บ้านดอนนางหงส์ท่า หมู่ 7 ตำบลดอนนางหงส์ อำเภอธาตุพนม จังหวัดนครพนม ระยะทาง 84.00 เมตร 1 แห่ง	11,760,000 บาท
(5) ปรับปรุงถนนวัดโสมง์คลาราม ตำบลโคกสว่าง อำเภอปลาปาก จังหวัดนครพนม ระยะทาง 1,122 เมตร 1 สายทาง	10,220,000 บาท
2.1.2.3 ค่าปรับปรุงสิ่งก่อสร้างอื่น	5,795,250 บาท
(1) ค่าปรับปรุงสิ่งก่อสร้างอื่นที่มีราคาต่อหน่วยต่ำกว่า 10 ล้านบาท	5,795,250 บาท
รวม 6 รายการ (รวม 6 หน่วย)	
2.1.2.4 ค่าปรับปรุงอาคารที่ทำการและสิ่งก่อสร้างประกอบ	950,000 บาท
(1) ค่าปรับปรุงอาคารที่ทำการและสิ่งก่อสร้างประกอบที่มีราคาต่อหน่วยต่ำกว่า 10 ล้านบาท รวม 1 รายการ (รวม 2 หน่วย)	950,000 บาท
2.1.2.5 ค่าปรับปรุงทางและสะพาน	95,472,410 บาท
(1) ปรับปรุงถนนทางเข้าบริเวณอ่างเก็บน้ำหนองญาติ ตำบลหนองญาติ อำเภอเมืองนครพนม จังหวัดนครพนม ระยะทาง 2,150 กม. 1 สายทาง	35,000,000 บาท
(2) ซ่อมสร้างถนนโครงข่ายทางหลวงชนบท สาย นพ. 3015 แยกทล.212 - บ้านคำผักแพว ตำบลน้ำก่ำ อำเภอธาตุพนม จังหวัดนครพนม ระยะทาง 2,000 เมตร 1 สายทาง	10,000,000 บาท
(3) ซ่อมสร้างและปรับปรุงป้าย/เครื่องหมายจราจร ถนนโครงข่ายทางหลวงชนบท สาย นพ.2009 แยกทางหลวงหมายเลข 22 (กม.ที่ 204+745) - บ้านปลาปาก ตำบลปลาปาก อำเภอปลาปาก จังหวัดนครพนม ระยะทาง 2,000 เมตร 1 สายทาง	10,200,000 บาท
(4) ซ่อมสร้างและปรับปรุงป้ายเครื่องหมายจราจร ถนนโครงข่ายทางหลวงชนบท สาย นพ.4029 แยกทางหลวงหมายเลข 2028 (กม.ที่ 15+324) - บ้านมะหว้า ตำบลนาหว้า อำเภอนาหว้า จังหวัดนครพนม ระยะทาง 2,000 เมตร 1 สายทาง	10,200,000 บาท
(5) ซ่อมสร้างและปรับปรุงป้าย/เครื่องหมายจราจร ถนนโครงข่ายทางหลวงชนบท สาย นพ.3015 แยกทางหลวงหมายเลข 212 (กม.ที่ 242+000) - บ้านคำผักแพว ตำบลน้ำก่ำ อำเภอธาตุพนม จังหวัดนครพนม ระยะทาง 2,000 เมตร 1 สายทาง	10,036,200 บาท

(6) ซ่อมสร้างถนนโครงข่ายทางหลวงชนบท สาย นพ.4026 แยกทล.2033 - บ้านด่านม่วงคำ ตำบลนาคู่ อำเภอนาแก จังหวัดนครพนม ระยะทาง 2,000 เมตร 1 สายทาง	10,000,000 บาท
(7) ซ่อมสร้างและปรับปรุงป้ายเครื่องหมายจราจร ถนนโครงข่ายทางหลวงชนบท สาย นพ.4054 แยกทางหลวงหมายเลข 2033 (กม.ที่ 16+080) - บ้านโนนหอม ตำบลหนองเทาใหญ่ อำเภอปลาปาก จังหวัดนครพนม ระยะทาง 2,000 เมตร 1 สายทาง	10,036,210 บาท
2.1.2.6 ค่าปรับปรุงระบบสาธารณูปโภค	7,482,000 บาท
(1) ค่าปรับปรุงระบบสาธารณูปโภคที่มีราคาต่อหน่วยต่ำกว่า 10 ล้านบาท	7,482,000 บาท
รวม 1 รายการ (รวม 1 หน่วย)	
2.1.2.7 ค่าก่อสร้างอื่นๆ	333,528,840 บาท
(1) ค่าก่อสร้างอื่นๆที่มีราคาต่อหน่วยต่ำกว่า 10 ล้านบาท	67,595,840 บาท
รวม 49 รายการ (รวม 573 หน่วย)	
(2) ก่อสร้างระบบระบายน้ำในเขตเทศบาลเมืองนครพนม ตำบลในเมือง อำเภอเมืองนครพนม จังหวัดนครพนม 1 แห่ง	40,000,000 บาท
(3) ก่อสร้างทางเดินจากพระธาตุพนมสู่น้ำโขงเพื่อปรับปรุงภูมิทัศน์สนับสนุนการท่องเที่ยวเพื่อนำเสนอพระธาตุพนมเป็นมรดกโลก 1 แห่ง	30,000,000 บาท
(4) ก่อสร้างอาคารพิพิธภัณฑ์หอพระธาตุพนม ตำบลธาตุพนม อำเภอธาตุพนม จังหวัดนครพนม 1 หลัง	150,000,000 บาท
(5) ปรับปรุงภูมิทัศน์อ่างเก็บน้ำหนองญาติ ZONE C ตำบลหนองญาติ อำเภอเมืองนครพนม จังหวัดนครพนม 1 แห่ง	35,000,000 บาท
(6) ก่อสร้างอาคารฝึกอบรมเนกประสงค์หลังคายและโรงยิมสำหรับกีฬาในร่ม กิจกรรมพัฒนาแหล่งท่องเที่ยวในเขตททรรค่ายพระยอดเมืองขวาง ตำบลกุรุคุ อำเภอเมืองนครพนม จังหวัดนครพนม 1 หลัง	10,933,000 บาท
กิจกรรม : โครงการพัฒนาแหล่งท่องเที่ยวเชิงนิเวศวัฒนธรรมพื้นที่ชุ่มน้ำ "หนองหาร" แหล่งใหม่ในกลุ่มจังหวัดสนุก	6,940,000 บาท
1. งบลงทุน	6,940,000 บาท
1.1 ค่าครุภัณฑ์ ที่ดินและสิ่งก่อสร้าง	6,940,000 บาท
1.1.1 ค่าที่ดินและสิ่งก่อสร้าง	6,940,000 บาท
1.1.1.1 ค่าก่อสร้างอื่นๆ	6,940,000 บาท
(1) ค่าก่อสร้างอื่นๆที่มีราคาต่อหน่วยต่ำกว่า 10 ล้านบาท	6,940,000 บาท
รวม 1 รายการ (รวม 1 หน่วย)	
กิจกรรม : โครงการพัฒนาแหล่งท่องเที่ยวโครงสร้างพื้นฐาน สิ่งอำนวยความสะดวกด้านการท่องเที่ยวเชิงธรรมชาติ ธรรมะและวัฒนธรรม	469,100,000 บาท
1. งบดำเนินงาน	500,000 บาท
1.1 ค่าตอบแทน วัสดุและวัสดุ	500,000 บาท
(1) ค่าจ้างเหมาบริการจัดกิจกรรมอีเว้นเพื่อประชาสัมพันธ์	500,000 บาท

2. งบลงทุน	468,600,000 บาท
2.1 ค่าครุภัณฑ์ ที่ดินและสิ่งก่อสร้าง	468,600,000 บาท
2.1.1 ค่าครุภัณฑ์	6,100,000 บาท
2.1.1.1 ครุภัณฑ์ยานพาหนะและขนส่ง	1,100,000 บาท
(1) พัฒนาสิ่งอำนวยความสะดวกเพื่อบริการนักท่องเที่ยว (จัดซื้อรถชมวิวนาขนาด 24 ที่นั่ง) 3 คัน	1,100,000 บาท
2.1.1.2 ครุภัณฑ์โฆษณาและเผยแพร่	2,418,200 บาท
(1) ป้ายบอกทางแหล่งท่องเที่ยว 20 ป้าย	1,000,000 บาท
(2) งานป้ายสัญลักษณ์และงานสื่อสำหรับจัดแสดง 3 งาน	1,418,200 บาท
2.1.1.3 ครุภัณฑ์ก่อสร้าง	2,581,800 บาท
(1) งานก่อสร้างตกแต่งแหล่งท่องเที่ยวพาลูกา (พิพิธภัณฑ์ท่านหนูยัก) 4 งาน	2,581,800 บาท
2.1.2 ค่าที่ดินและสิ่งก่อสร้าง	462,500,000 บาท
2.1.2.1 ค่าที่ดินและสิ่งก่อสร้าง	5,771,000 บาท
(1) ค่าที่ดินและสิ่งก่อสร้างที่มีราคาต่อหน่วยต่ำกว่า 10 ล้านบาท รวม 3 รายการ (รวม 3 หน่วย)	4,771,000 บาท
(2) ก่อสร้างห้องนำบริเวณพิพิธภัณฑ์ท่านหนูยัก 2 หลัง	1,000,000 บาท
2.1.2.2 ค่าปรับปรุงทางและสะพาน	290,363,000 บาท
(1) ค่าปรับปรุงทางและสะพานที่มีราคาต่อหน่วยต่ำกว่า 10 ล้านบาท รวม 43 รายการ (รวม 42 หน่วย)	74,881,500 บาท
(2) ปรับปรุงถนนสายบ้านคำป่าหลาย-อำเภอหัวหินใหญ่ (ต.คำป่าหลาย อ.เมือง เข้มถถนน ทล. 212 และ ทล.สุแก้งกะเบา วัดสองคอน) 1 สายทาง	60,000,000 บาท
(3) ปรับปรุงถนนสายบ้านแก้งกะเบา-บ้านนาโปน้อย (อ.เมือง, อ.หัวหินใหญ่) 1 สายทาง	70,000,000 บาท
(4) ปรับปรุงถนนสายบ้านโนนศรี-บ้านห้วยกอก (ต.ดอนตาลมาสุก, โพธิ์ไทร, นา สีนวนและต.บ้านแก้ง) 1 สายทาง	45,000,000 บาท
(5) ปรับปรุงถนนสายบ้านเหมืองป่า-ทอแก้วมุกดาหาร-ภูมโนรมย์ 1 สายทาง	32,500,000 บาท
(6) ปรับปรุงถนนทางเข้าบ้านพาลูกา-หาดมโนภิรมย์ 1 สายทาง	7,981,500 บาท
2.1.2.3 ค่าก่อสร้างอื่นๆ	166,366,000 บาท
(1) ซ่อมแซมโครงสร้างและปรับปรุงตลาดอินโดจีนมุกดาหาร 1 หลัง	165,000,000 บาท
(2) ก่อสร้างที่จอดรถบริเวณแหล่งท่องเที่ยวพาลูกา 1 แห่ง	1,366,000 บาท
กิจกรรม : โครงการเสริมสร้างการเฝ้าระวังและควบคุมอาชญากรรมด้านความมั่นคงและ รักษาความสงบเรียบร้อยภายใน	77,777,500 บาท
1. งบดำเนินงาน	74,468,500 บาท
1.1 ค่าตอบแทน ไร่สอยและวัสดุ	74,468,500 บาท
(1) ค่าจ้างเหมาบริการ	74,468,500 บาท

2. งบลงทุน	3,309,000 บาท
2.1 ค่าครุภัณฑ์ ที่ดินและสิ่งก่อสร้าง	3,309,000 บาท
2.1.1 ค่าครุภัณฑ์	3,309,000 บาท
2.1.1.1 ครุภัณฑ์ยานพาหนะและขนส่ง	3,309,000 บาท
(1) รถ (CCTV MOBILE) (จังหวัดนครพนม) 1 ชุด	1,300,000 บาท
(2) รถ (CCTV MOBILE) จังหวัดมุกดาหาร 1 ชุด	2,009,000 บาท
กิจกรรม : โครงการอาหารกับการท่องเที่ยวกลุ่มจังหวัดสกล	3,001,600 บาท
1. งบดำเนินงาน	3,001,600 บาท
1.1 ค่าตอบแทน วัสดุและวัสดุ	3,001,600 บาท
(1) ค่าตอบแทนวิทยากรสัมมนาและฝึกอบรม	36,000 บาท
(2) ค่าจ้างเหมาบริการ	2,809,600 บาท
(3) ค่าเบี้ยเลี้ยง ที่พักและพาหนะ	99,900 บาท
(4) วัสดุสำนักงาน	56,100 บาท
กิจกรรม : โครงการปรับปรุงศูนย์พิพิธภัณฑ์บ้านป่าห่ม - ป่าไผ่	13,931,900 บาท
1. งบดำเนินงาน	83,500 บาท
1.1 ค่าตอบแทน วัสดุและวัสดุ	83,500 บาท
(1) การฝึกอบรมสมาชิกกลุ่มทอผ้าบ้านหนองแซ่ 1 หลักสูตร	83,500 บาท
2. งบลงทุน	13,848,400 บาท
2.1 ค่าครุภัณฑ์ ที่ดินและสิ่งก่อสร้าง	13,848,400 บาท
2.1.1 ค่าครุภัณฑ์	665,000 บาท
2.1.1.1 ครุภัณฑ์ก่อสร้าง	142,000 บาท
(1) ครุภัณฑ์ก่อสร้างที่มีราคาต่อหน่วยต่ำกว่า 1 ล้านบาท	142,000 บาท
รวม 1 รายการ (รวม 1 หน่วย)	
2.1.1.2 ครุภัณฑ์อื่น ๆ	523,000 บาท
(1) ครุภัณฑ์อื่น ๆที่มีราคาต่อหน่วยต่ำกว่า 1 ล้านบาท	523,000 บาท
รวม 1 รายการ (รวม 1 หน่วย)	
2.1.2 ค่าที่ดินและสิ่งก่อสร้าง	13,183,400 บาท
2.1.2.1 ค่าที่ดินและสิ่งก่อสร้าง	7,343,000 บาท
(1) ค่าที่ดินและสิ่งก่อสร้างที่มีราคาต่อหน่วยต่ำกว่า 10 ล้านบาท	7,343,000 บาท
รวม 6 รายการ (รวม 7 หน่วย)	
2.1.2.2 ค่าก่อสร้างทางและสะพาน	2,206,900 บาท
(1) ก่อสร้างถนนคอนกรีตเสริมเหล็กรอบบริเวณศูนย์พิพิธภัณฑ์ 1 สาย	2,206,900 บาท
2.1.2.3 ค่าก่อสร้างอื่นๆ	3,633,500 บาท
(1) ค่าก่อสร้างอื่นๆที่มีราคาต่อหน่วยต่ำกว่า 10 ล้านบาท	634,000 บาท
รวม 1 รายการ (รวม 1 หน่วย)	
(2) ติดตั้งเสาแก้วลานโซลาร์พลังงานแสงอาทิตย์ 50 แห่ง	2,999,500 บาท

ส่วนราชการและกลุ่มจังหวัดในพื้นที่ภาคตะวันออกเฉียงเหนือตอนกลาง
งบประมาณรายจ่ายเพิ่มเติมประจำปีงบประมาณ พ.ศ. 2560 จำนวน 4,629.1245 ล้านบาท

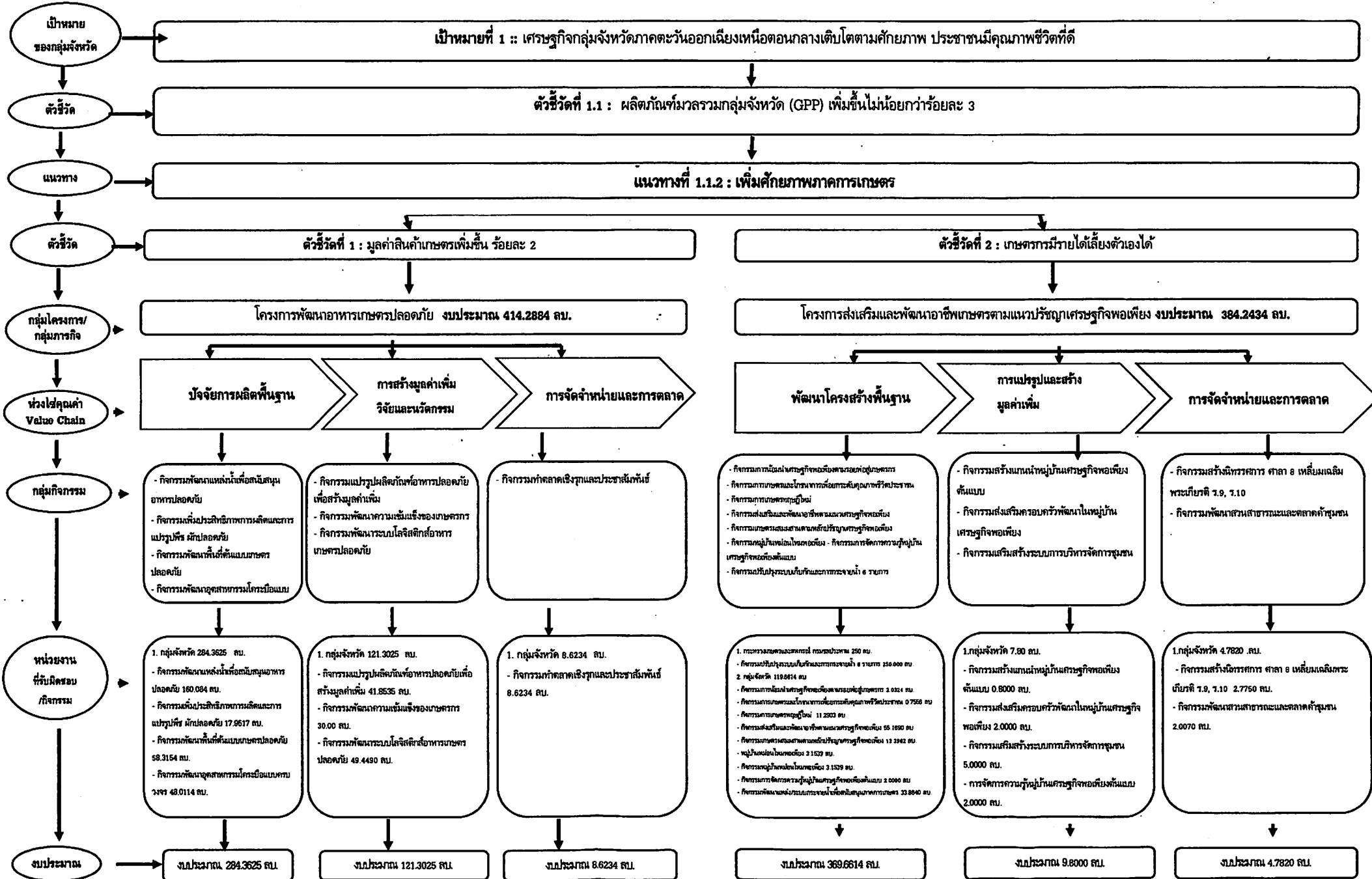

ส่วนราชการและกลุ่มจังหวัดในพื้นที่ภาคตะวันออกเฉียงเหนือตอนกลาง
งบประมาณรายจ่ายเพิ่มเติมประจำปีงบประมาณ พ.ศ. 2560 จำนวน 4,629.1245 ล้านบาท

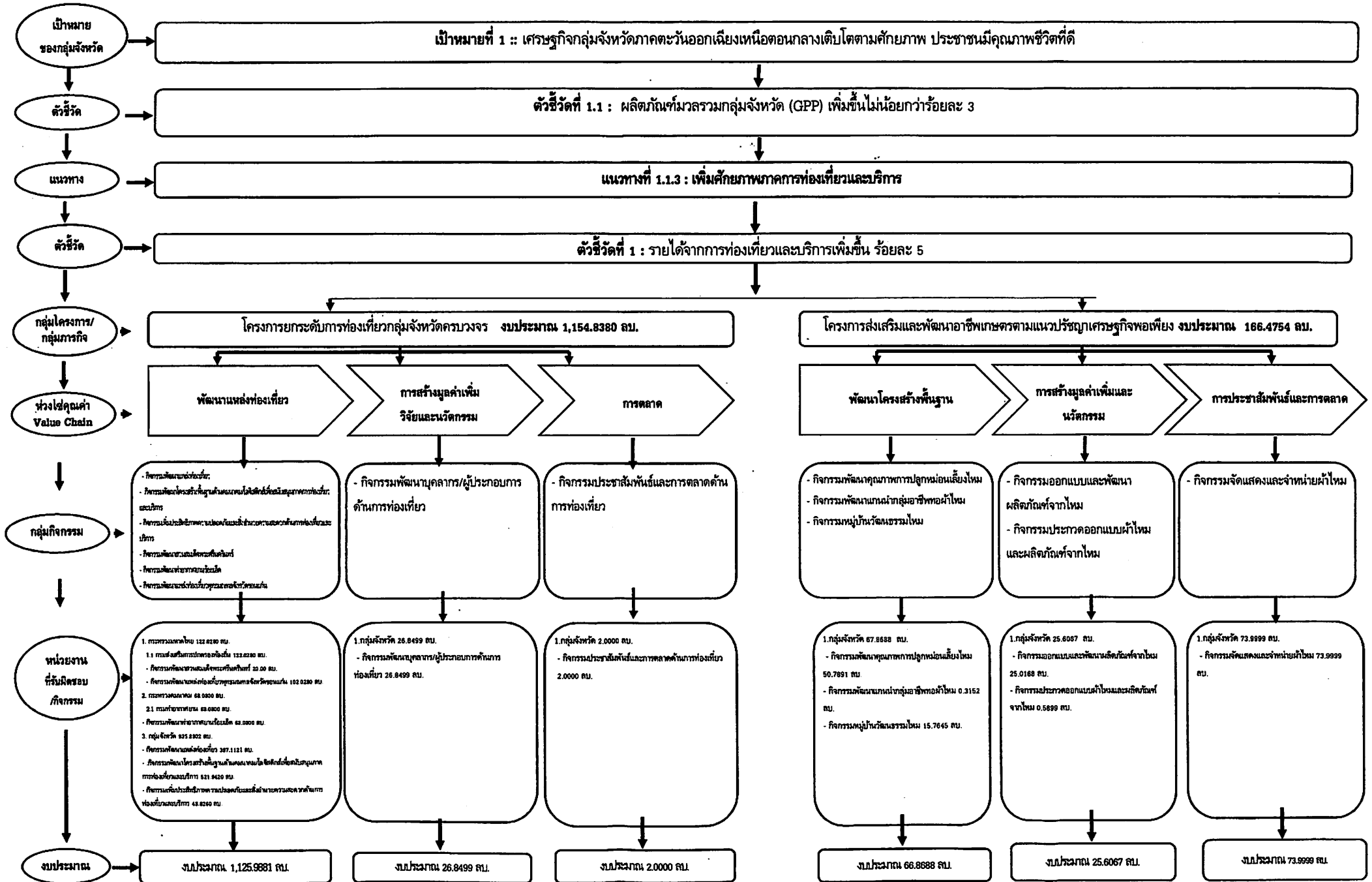

ส่วนราชการและกลุ่มจังหวัด ในพื้นที่ภาคตะวันออกเฉียงเหนือตอนกลาง
งบประมาณรายจ่ายเพิ่มเติมประจำปีงบประมาณ พ.ศ. 2560 จำนวน 4,629.1245 ล้านบาท

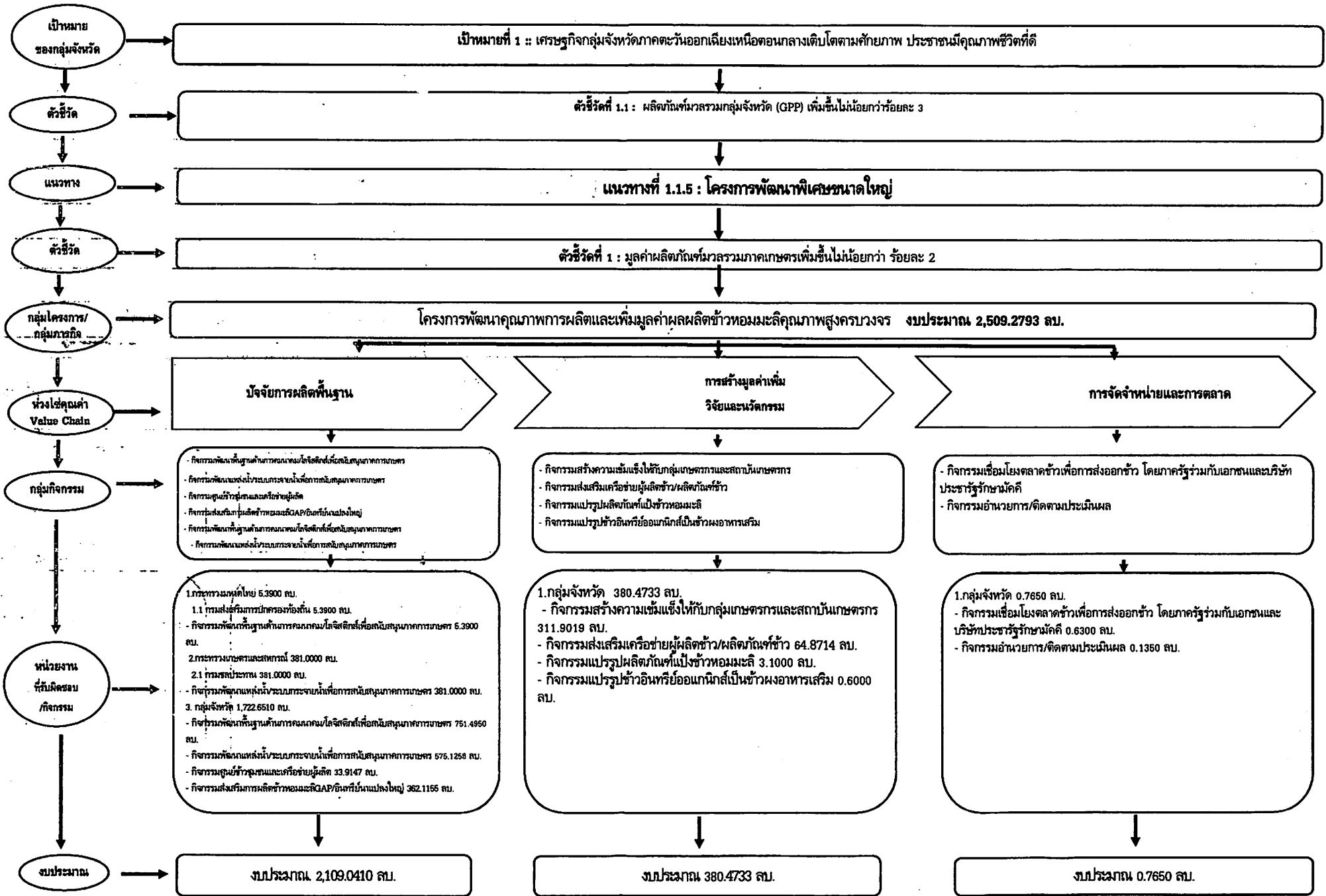

ส่วนราชการ และกลุ่มจังหวัด ในพื้นที่ภาคตะวันออกเฉียงเหนือตอนกลาง

2. สรุปงบประมาณรายจ่ายเพิ่มเติมประจำปีงบประมาณ พ.ศ. 2560 จำแนกตามกระทรวง - หน่วยงาน

หน่วย : ล้านบาท (ทศนิยม 4 ตำแหน่ง)

กระทรวง - หน่วยงาน	งบรายจ่าย				
	งบดำเนินงาน	งบลงทุน	งบเงินอุดหนุน	งบรายจ่ายอื่น	รวม
รวมทั้งสิ้น	452.8022	4,030.8027	127.4180	18.1016	4,629.1245
ส่วนราชการ กลุ่มจังหวัด และรัฐวิสาหกิจในพื้นที่ภาคตะวันออกเฉียงเหนือตอนกลาง	452.8022	4,030.8027	127.4180	18.1016	4,629.1245
กระทรวงเกษตรและสหกรณ์	-	631.0000	-	-	631.0000
1. กรมชลประทาน	-	631.0000	-	-	631.0000
กระทรวงคมนาคม	-	68.0800	-	-	68.0800
1. กรมท่าอากาศยาน	-	68.0800	-	-	68.0800
กระทรวงมหาดไทย	-	-	127.4180	-	127.4180
1. กรมส่งเสริมการปกครองท้องถิ่น	-	-	127.4180	-	127.4180
กลุ่มจังหวัด	452.8022	3,331.7227	-	18.1016	3,802.6265
1. กลุ่มจังหวัดภาคตะวันออกเฉียงเหนือตอนกลาง	452.8022	3,331.7227	-	18.1016	3,802.6265

ส่วนราชการ และกลุ่มจังหวัด ในพื้นที่ภาคตะวันออกเฉียงเหนือตอนกลาง

3. สรุปงบประมาณรายจ่ายเพิ่มเติมประจำปีงบประมาณ พ.ศ. 2560 จำแนกตามแนวทางการดำเนินงาน -กลุ่มโครงการ - งบรายจ่าย

หน่วย : ล้านบาท (ทศนิยม 4 ตำแหน่ง)

แนวทางการดำเนินงาน - กลุ่มโครงการ	งบรายจ่าย				
	งบดำเนินงาน	งบลงทุน	งบเงินอุดหนุน	งบรายจ่ายอื่น	รวม
รวมทั้งสิ้น	452.8022	4,030.8027	127.4180	18.1016	4,629.1245
แนวทางการดำเนินงานที่ 1.1.2 เพิ่มศักยภาพภาคการเกษตร	179.6078	618.9240	-	-	798.5318
1.กลุ่มโครงการพัฒนาเฮาตรเกษตรปลอดภัย	81.2354	333.0530	-	-	414.2884
2.กลุ่มโครงการส่งเสริมและพัฒนาอาชีพเกษตรกรตามแนวปรัชญาเศรษฐกิจพอเพียง	98.3724	285.8710	-	-	384.2434
แนวทางการดำเนินงานที่ 1.1.3 เพิ่มศักยภาพการท่องเที่ยวและบริการ	139.4541	1,059.8313	122.0280	-	1,321.3134
1.กลุ่มโครงการยกระดับการท่องเที่ยวกลุ่มจังหวัดครบวงจร	29.4193	1,003.3907	122.0280	-	1,154.8380
2.กลุ่มโครงการยกระดับผ้าไหมกลุ่มจังหวัดสู่การเป็นศูนย์กลางออกแบบผลิตภัณฑ์จากไหมในภูมิภาค	110.0348	56.4406	-	-	166.4754
แนวทางการดำเนินงานที่ 1.1.5 โครงการพัฒนาพิเศษขนาดใหญ่	133.7403	2,352.0474	5.3900	18.1016	2,509.2793
1.กลุ่มโครงการพัฒนาคุณภาพการผลิตและเพิ่มมูลค่าผลผลิตข้าวหอมมะลิคุณภาพสูงครบวงจร	133.7403	2,352.0474	5.3900	18.1016	2,509.2793

ส่วนราชการ และกลุ่มจังหวัด ในพื้นที่ภาคตะวันออกเฉียงเหนือตอนกลาง

4. เป้าหมาย แนวทางการดำเนินงาน ตัวชี้วัด และกลุ่มโครงการ จำแนกตามกระทรวง - หน่วยงาน - กิจกรรม

หน่วย : ล้านบาท (ทศนิยม 4 ตำแหน่ง)

เป้าหมาย - แนวทางการดำเนินงาน - ตัวชี้วัด - กลุ่มโครงการ - หัวข้อคุณค่า - กระทรวง - หน่วยงาน - กิจกรรม	เป้าหมาย		งบประมาณ รวม
	หน่วยนับ	ปริมาณ	
รวมทั้งสิ้น			4,629.1245
เป้าหมายที่ 1 : เศรษฐกิจในพื้นที่เติบโตตามศักยภาพ ประชาชนมีคุณภาพชีวิตและ คุณภาพชีวิตดีขึ้น			160.0840
ตัวชี้วัดที่ 1.1 : อัตราการขยายตัวผลิตภัณฑ์มวลรวมกลุ่มจังหวัด (GPP) เพิ่มขึ้นเฉลี่ย ร้อย ละ 5			160.0840
แนวทางการดำเนินงานที่ 1.1.2 : เพิ่มศักยภาพภาคการเกษตร			160.0840
ตัวชี้วัดที่ 1 : มูลค่าสินค้าเกษตรเพิ่มขึ้นร้อยละ 1-25			17.9517
กลุ่มโครงการ : โครงการพัฒนาอาหารเกษตรปลอดภัย			17.9517
หัวข้อคุณค่า : ปัจจัยการผลิตพื้นฐาน			17.9517
กลุ่มกิจกรรม : เพิ่มประสิทธิภาพการผลิตและการแปรรูป พืช/ผัก ปลอดภัย			17.9517
กระทรวง : จังหวัดและกลุ่มจังหวัด			17.9517
หน่วยงาน : กลุ่มจังหวัดภาคตะวันออกเฉียงเหนือตอนกลาง			17.9517
กิจกรรม : เพิ่มประสิทธิภาพการผลิตและการแปรรูป พืช/ผัก ปลอดภัย			17.9517
กลุ่มกิจกรรม : การพัฒนาพื้นที่ต้นแบบเกษตรปลอดภัย			58.3154
กระทรวง : จังหวัดและกลุ่มจังหวัด			58.3154
หน่วยงาน : กลุ่มจังหวัดภาคตะวันออกเฉียงเหนือตอนกลาง			58.3154
กิจกรรม : การพัฒนาพื้นที่ต้นแบบเกษตรปลอดภัย			58.3154
กลุ่มกิจกรรม : พัฒนาอุตสาหกรรมโคกระบือแบบครบวงจร			48.0114
กระทรวง : จังหวัดและกลุ่มจังหวัด			48.0114
หน่วยงาน : กลุ่มจังหวัดภาคตะวันออกเฉียงเหนือตอนกลาง			48.0114
กิจกรรม : พัฒนาอุตสาหกรรมโคกระบือแบบครบวงจร			48.0114
กลุ่มกิจกรรม : กิจกรรมแปรรูปผลิตภัณฑ์อาหารปลอดภัยเพื่อสร้างมูลค่าเพิ่ม			41.8535
กระทรวง : จังหวัดและกลุ่มจังหวัด			41.8535
หน่วยงาน : กลุ่มจังหวัดภาคตะวันออกเฉียงเหนือตอนกลาง			41.8535
กิจกรรม : กิจกรรมแปรรูปผลิตภัณฑ์อาหารปลอดภัยเพื่อสร้างมูลค่าเพิ่ม			41.8535
กลุ่มกิจกรรม : กิจกรรมแปรรูปผลิตภัณฑ์อาหารปลอดภัยเพื่อสร้างมูลค่าเพิ่ม			30.0000
กระทรวง : จังหวัดและกลุ่มจังหวัด			30.0000
หน่วยงาน : กลุ่มจังหวัดภาคตะวันออกเฉียงเหนือตอนกลาง			30.0000
กิจกรรม : การพัฒนาความเข้มแข็งของเกษตรกร			30.0000
กลุ่มกิจกรรม : กิจกรรมแปรรูปผลิตภัณฑ์อาหารปลอดภัยเพื่อสร้างมูลค่าเพิ่ม			49.4490
กระทรวง : จังหวัดและกลุ่มจังหวัด			49.4490
หน่วยงาน : กลุ่มจังหวัดภาคตะวันออกเฉียงเหนือตอนกลาง			49.4490
กิจกรรม : พัฒนาระบบโลจิสติกส์อาหารเกษตรปลอดภัย			49.4490
กลุ่มกิจกรรม : กิจกรรมแปรรูปผลิตภัณฑ์อาหารปลอดภัยเพื่อสร้างมูลค่าเพิ่ม			8.6234

เป้าหมาย - แนวทางการดำเนินงาน - ตัวชี้วัด - กลุ่มโครงการ - หัวข้อคุณค่า - กระทรวง - หน่วยงาน - กิจกรรม	เป้าหมาย		งบประมาณ รวม
	หน่วยนับ	ปริมาณ	
กระทรวง : จังหวัดและกลุ่มจังหวัด			8.6234
หน่วยงาน : กลุ่มจังหวัดภาคตะวันออกเฉียงเหนือตอนกลาง			8.6234
กิจกรรม : การทำตลาดเชิงรุกและประชาสัมพันธ์			8.6234
กลุ่มกิจกรรม : พัฒนาแหล่งน้ำเพื่อสนับสนุนอาหารปลอดภัย			160.0840
กระทรวง : จังหวัดและกลุ่มจังหวัด			160.0840
หน่วยงาน : กลุ่มจังหวัดภาคตะวันออกเฉียงเหนือตอนกลาง			160.0840
กิจกรรม : พัฒนาแหล่งน้ำระบบกระจายน้ำเพื่อสนับสนุนภาคการเกษตร			160.0840
แนวทางการดำเนินงานที่ 1.1.2 : เพิ่มศักยภาพภาคการเกษตร			160.0840
ตัวชี้วัดที่ 2 : มูลค่าสินค้าเกษตรเพิ่มขึ้นร้อยละ 1-25			17.9517
กลุ่มโครงการ : โครงการส่งเสริมและพัฒนาอาชีพเกษตรกรตามแนวปรัชญาเศรษฐกิจพอเพียง			250.0000
หัวข้อคุณค่า : พัฒนาโครงสร้างพื้นฐานปัจจัยการผลิตพื้นฐาน			250.0000
กลุ่มกิจกรรม : ปรับปรุงระบบเก็บกักและการกระจายน้ำ			250.0000
กระทรวง : กระทรวงเกษตรและสหกรณ์			250.0000
หน่วยงาน : กรมชลประทาน			250.0000
กิจกรรม : ปรับปรุงระบบเก็บกักและการกระจายน้ำ			250.0000
กลุ่มกิจกรรม : ปรับปรุงระบบเก็บกักและการกระจายน้ำ			33.8640
กระทรวง : จังหวัดและกลุ่มจังหวัด			33.8640
หน่วยงาน : กลุ่มจังหวัดภาคตะวันออกเฉียงเหนือตอนกลาง			33.8640
กิจกรรม : พัฒนาแหล่งน้ำ/ระบบกระจายน้ำเพื่อสนับสนุนภาคการเกษตร			33.8640
กลุ่มกิจกรรม : การน้อมนำปรัชญาเศรษฐกิจพอเพียงตามรอยพ่อสู่เกษตรกร			2.0324
กระทรวง : จังหวัดและกลุ่มจังหวัด			2.0324
หน่วยงาน : กลุ่มจังหวัดภาคตะวันออกเฉียงเหนือตอนกลาง			2.0324
กิจกรรม : การน้อมนำปรัชญาเศรษฐกิจพอเพียงตามรอยพ่อสู่เกษตรกร			2.0324
กลุ่มกิจกรรม : การพัฒนาการเกษตรและโภชนาการเพื่อยกระดับคุณภาพชีวิตประชาชน			0.7556
กระทรวง : จังหวัดและกลุ่มจังหวัด			0.7556
หน่วยงาน : กลุ่มจังหวัดภาคตะวันออกเฉียงเหนือตอนกลาง			0.7556
กิจกรรม : การพัฒนาการเกษตรและโภชนาการเพื่อยกระดับคุณภาพชีวิตประชาชน			0.7556
กลุ่มกิจกรรม : การเกษตรทฤษฎีใหม่ จังหวัดขอนแก่น			11.2903
กระทรวง : จังหวัดและกลุ่มจังหวัด			11.2903
หน่วยงาน : กลุ่มจังหวัดภาคตะวันออกเฉียงเหนือตอนกลาง			11.2903
กิจกรรม : การเกษตรทฤษฎีใหม่ จังหวัดขอนแก่น			11.2903
กลุ่มกิจกรรม : การเกษตรผสมผสานตามหลักปรัชญาของเศรษฐกิจพอเพียงจังหวัดกาฬสินธุ์			13.3962

เป้าหมาย - แนวทางการดำเนินงาน - ตัวชี้วัด - กลุ่มโครงการ - หัวข้อคุณค่า - กระทรวง - หน่วยงาน - กิจกรรม	เป้าหมาย		งบประมาณ รวม
	หน่วยนับ	ปริมาณ	
กระทรวง : จังหวัดและกลุ่มจังหวัด			13.3962
หน่วยงาน : กลุ่มจังหวัดภาคตะวันออกเฉียงเหนือตอนกลาง			13.3962
กิจกรรม : การเกษตรผสมผสานตามหลักปรัชญาของเศรษฐกิจพอเพียง จังหวัดกาฬสินธุ์			13.3962
กลุ่มกิจกรรม : หมู่บ้านหม่อนไหมพอเพียง			3.1539
กระทรวง : จังหวัดและกลุ่มจังหวัด			3.1539
หน่วยงาน : กลุ่มจังหวัดภาคตะวันออกเฉียงเหนือตอนกลาง			3.1539
กิจกรรม : หมู่บ้านหม่อนไหมพอเพียง			3.1539
กลุ่มกิจกรรม : การจัดการความรู้หมู่บ้านเศรษฐกิจพอเพียงต้นแบบจังหวัด ร้อยเอ็ด			2.0000
กระทรวง : จังหวัดและกลุ่มจังหวัด			2.0000
หน่วยงาน : กลุ่มจังหวัดภาคตะวันออกเฉียงเหนือตอนกลาง			2.0000
กิจกรรม : การจัดการความรู้หมู่บ้านเศรษฐกิจพอเพียงต้นแบบ จังหวัด ร้อยเอ็ด			2.0000
กลุ่มกิจกรรม : สร้างแกนนำหมู่บ้านเศรษฐกิจพอเพียงต้นแบบจังหวัดร้อยเอ็ด			0.8000
กระทรวง : จังหวัดและกลุ่มจังหวัด			0.8000
หน่วยงาน : กลุ่มจังหวัดภาคตะวันออกเฉียงเหนือตอนกลาง			0.8000
กิจกรรม : สร้างแกนนำหมู่บ้านเศรษฐกิจพอเพียงต้นแบบจังหวัดร้อยเอ็ด			0.8000
กลุ่มกิจกรรม : ส่งเสริมครอบครัวพัฒนาในหมู่บ้านเศรษฐกิจพอเพียงจังหวัด ร้อยเอ็ด			2.0000
กระทรวง : จังหวัดและกลุ่มจังหวัด			2.0000
หน่วยงาน : กลุ่มจังหวัดภาคตะวันออกเฉียงเหนือตอนกลาง			2.0000
กิจกรรม : ส่งเสริมครอบครัวพัฒนาในหมู่บ้านเศรษฐกิจพอเพียงจังหวัด ร้อยเอ็ด			2.0000
กลุ่มกิจกรรม : เสริมสร้างระบบการบริหารจัดการชุมชน			5.0000
กระทรวง : จังหวัดและกลุ่มจังหวัด			5.0000
หน่วยงาน : กลุ่มจังหวัดภาคตะวันออกเฉียงเหนือตอนกลาง			5.0000
กิจกรรม : เสริมสร้างระบบการบริหารจัดการชุมชน			5.0000
กลุ่มกิจกรรม : การส่งเสริมและพัฒนาอาชีพตามแนวเศรษฐกิจพอเพียงจังหวัด ขอนแก่น			55.1690
กระทรวง : จังหวัดและกลุ่มจังหวัด			55.1690
หน่วยงาน : กลุ่มจังหวัดภาคตะวันออกเฉียงเหนือตอนกลาง			55.1690
กิจกรรม : การส่งเสริมและพัฒนาตามแนวเศรษฐกิจพอเพียง จังหวัด ขอนแก่น			55.1690
กลุ่มกิจกรรม : จัดนิทรรศการ สร้างศาลา 8 เหลี่ยม เฉลิมพระเกียรติ ร.9/ ร.10			2.7750

เป้าหมาย - แนวทางการดำเนินงาน - ตัวชี้วัด - กลุ่มโครงการ - หัวข้อคุณค่า - กระทรวง - หน่วยงาน - กิจกรรม	เป้าหมาย		งบประมาณ รวม
	หน่วยนับ	ปริมาณ	
กระทรวง : จังหวัดและกลุ่มจังหวัด			2.7750
หน่วยงาน : กลุ่มจังหวัดภาคตะวันออกเฉียงเหนือตอนกลาง			2.7750
กิจกรรม : จัดนิทรรศการ สร้างศาลา 8 เหลี่ยม เฉลิมพระเกียรติ ร.9/ ร. 10			2.7750
กลุ่มกิจกรรม : พัฒนาสวนสาธารณะและตลาดค้าชุมชนเพื่อวิถีเศรษฐกิจชุมชน อำเภอหนองเรือ			2.0070
กระทรวง : จังหวัดและกลุ่มจังหวัด			2.0070
หน่วยงาน : กลุ่มจังหวัดภาคตะวันออกเฉียงเหนือตอนกลาง			2.0070
กิจกรรม : พัฒนาสวนสาธารณะและตลาดค้าชุมชนเพื่อวิถีเศรษฐกิจ ชุมชน อำเภอหนองเรือ			2.0070
แนวทางการดำเนินงานที่ 1.1.3 : เพิ่มศักยภาพการท่องเที่ยวและบริการ			122.0280
ตัวชี้วัดที่ 1 : รายได้จากการท่องเที่ยวและบริการเพิ่มขึ้น ร้อยละ 3-20			122.0280
กลุ่มโครงการ : โครงการยกระดับการท่องเที่ยวกลุ่มจังหวัดครบวงจร			122.0280
หัวข้อคุณค่า : พัฒนาแหล่งท่องเที่ยว/โครงสร้างพื้นฐาน			122.0280
กลุ่มกิจกรรม : พัฒนาแหล่งท่องเที่ยวเป้าหมาย			122.0280
กระทรวง : กระทรวงมหาดไทย			122.0280
หน่วยงาน : กรมส่งเสริมการปกครองท้องถิ่น			122.0280
กิจกรรม : พัฒนาแหล่งท่องเที่ยวเป้าหมาย			122.0280
กลุ่มกิจกรรม : พัฒนาโครงสร้างพื้นฐานด้านการท่องเที่ยว			68.0800
กระทรวง : กระทรวงคมนาคม			68.0800
หน่วยงาน : กรมท่าอากาศยาน			68.0800
กิจกรรม : พัฒนาแหล่งท่องเที่ยวเป้าหมาย			68.0800
กลุ่มกิจกรรม : พัฒนาบุคลากรด้านการท่องเที่ยว			367.1121
กระทรวง : จังหวัดและกลุ่มจังหวัด			367.1121
หน่วยงาน : กลุ่มจังหวัดภาคตะวันออกเฉียงเหนือตอนกลาง			367.1121
กิจกรรม : พัฒนาแหล่งท่องเที่ยว			367.1121
กลุ่มกิจกรรม : พัฒนาบุคลากรด้านการท่องเที่ยว			521.9420
กระทรวง : จังหวัดและกลุ่มจังหวัด			521.9420
หน่วยงาน : กลุ่มจังหวัดภาคตะวันออกเฉียงเหนือตอนกลาง			521.9420
กิจกรรม : พัฒนาโครงสร้างพื้นฐานด้านคมนาคม/โลจิสติกส์เพื่อ สนับสนุนภาคการท่องเที่ยวและบริการ			521.9420
กลุ่มกิจกรรม : พัฒนาบุคลากรด้านการท่องเที่ยว			46.8260
กระทรวง : จังหวัดและกลุ่มจังหวัด			46.8260
หน่วยงาน : กลุ่มจังหวัดภาคตะวันออกเฉียงเหนือตอนกลาง			46.8260
กิจกรรม : เพิ่มประสิทธิภาพความปลอดภัยและสิ่งอำนวยความสะดวก ด้านการท่องเที่ยวและบริการ			46.8260

เป้าหมาย - แนวทางการดำเนินงาน - ตัวชี้วัด - กลุ่มโครงการ - ช่วงใช้คุณค่า - กระทรวง - หน่วยงาน - กิจกรรม	เป้าหมาย		งบประมาณ รวม
	หน่วยนับ	ปริมาณ	
กลุ่มกิจกรรม : พัฒนาบุคลากรด้านการท่องเที่ยว			26.8499
กระทรวง : จังหวัดและกลุ่มจังหวัด			26.8499
หน่วยงาน : กลุ่มจังหวัดภาคตะวันออกเฉียงเหนือตอนกลาง			26.8499
กิจกรรม : พัฒนาบุคลากร/ผู้ประกอบการด้านการท่องเที่ยวและบริการ			26.8499
กลุ่มกิจกรรม : พัฒนาบุคลากรด้านการท่องเที่ยว			2.0000
กระทรวง : จังหวัดและกลุ่มจังหวัด			2.0000
หน่วยงาน : กลุ่มจังหวัดภาคตะวันออกเฉียงเหนือตอนกลาง			2.0000
กิจกรรม : การประชาสัมพันธ์และการตลาดด้านการท่องเที่ยวและบริการ			2.0000
แนวทางการดำเนินงานที่ 1.1.3 : เพิ่มศักยภาพการท่องเที่ยวและบริการ			50.7891
ตัวชี้วัดที่ 2 : รายได้จำนวนนักท่องเที่ยวและบริการเพิ่มขึ้น ร้อยละ 3-20			50.7891
กลุ่มโครงการ : โครงการยกระดับผ้าไหมกลุ่มจังหวัดสู่การเป็นศูนย์กลางออกแบบผลิตภัณฑ์จากไหมในภูมิภาค			50.7891
ช่วงใช้คุณค่า : พัฒนาปัจจัยพื้นฐาน			50.7891
กลุ่มกิจกรรม : พัฒนาคุณภาพการปลูกหม่อนเลี้ยงไหม			50.7891
กระทรวง : จังหวัดและกลุ่มจังหวัด			50.7891
หน่วยงาน : กลุ่มจังหวัดภาคตะวันออกเฉียงเหนือตอนกลาง			50.7891
กิจกรรม : พัฒนาคุณภาพการปลูกหม่อนเลี้ยงไหม			50.7891
กลุ่มกิจกรรม : พัฒนาแกนนำกลุ่มอาชีพทอผ้าไหม			0.3152
กระทรวง : จังหวัดและกลุ่มจังหวัด			0.3152
หน่วยงาน : กลุ่มจังหวัดภาคตะวันออกเฉียงเหนือตอนกลาง			0.3152
กิจกรรม : พัฒนาแกนนำกลุ่มอาชีพทอผ้าไหม			0.3152
กลุ่มกิจกรรม : พัฒนาหมู่บ้านวัฒนธรรมไหม			15.7645
กระทรวง : จังหวัดและกลุ่มจังหวัด			15.7645
หน่วยงาน : กลุ่มจังหวัดภาคตะวันออกเฉียงเหนือตอนกลาง			15.7645
กิจกรรม : พัฒนาหมู่บ้านวัฒนธรรมไหม			15.7645
กลุ่มกิจกรรม : ออกแบบและพัฒนาผลิตภัณฑ์จากไหม			25.0168
กระทรวง : จังหวัดและกลุ่มจังหวัด			25.0168
หน่วยงาน : กลุ่มจังหวัดภาคตะวันออกเฉียงเหนือตอนกลาง			25.0168
กิจกรรม : ออกแบบและพัฒนาผลิตภัณฑ์จากไหม			25.0168
กลุ่มกิจกรรม : ประกวดออกแบบผ้าไหมและผลิตภัณฑ์จากไหม			0.5899
กระทรวง : จังหวัดและกลุ่มจังหวัด			0.5899
หน่วยงาน : กลุ่มจังหวัดภาคตะวันออกเฉียงเหนือตอนกลาง			0.5899
กิจกรรม : ประกวดออกแบบผ้าไหมและผลิตภัณฑ์จากไหม			0.5899
กลุ่มกิจกรรม : จัดแสดงและจำหน่ายผ้าไหม			73.9999
กระทรวง : จังหวัดและกลุ่มจังหวัด			73.9999
หน่วยงาน : กลุ่มจังหวัดภาคตะวันออกเฉียงเหนือตอนกลาง			73.9999

เป้าหมาย - แนวทางการดำเนินงาน - ตัวชี้วัด - กลุ่มโครงการ - ช่วงใช้คุณค่า - กระทรวง - หน่วยงาน - กิจกรรม	เป้าหมาย		งบประมาณ รวม
	หน่วยนับ	ปริมาณ	
กิจกรรม : จัดแสดงและจำหน่ายผ้าไหม			73.9999
แนวทางการดำเนินงานที่ 1.1.5 : โครงการพัฒนาพิเศษขนาดใหญ่			5.3900
ตัวชี้วัดที่ 1 : มูลค่าผลิตภัณฑ์มวลรวมภาคเกษตรเพิ่มขึ้นไม่น้อยกว่า ร้อยละ 2			~5.3900
กลุ่มโครงการ : โครงการพัฒนาคุณภาพการผลิตและเพิ่มมูลค่าผลผลิตข้าวหอมมะลิ คุณภาพสูงครบวงจร			5.3900
ช่วงใช้คุณค่า : ปัจจัยการผลิตพื้นฐาน			5.3900
กลุ่มกิจกรรม : พัฒนาเส้นทางคมนาคมขนส่งสินค้าเกษตร			5.3900
กระทรวง : กระทรวงมหาดไทย			5.3900
หน่วยงาน : กรมส่งเสริมการปกครองท้องถิ่น			5.3900
กิจกรรม : พัฒนาเส้นทางคมนาคมขนส่งสินค้าเกษตร 52 เส้นทาง			5.3900
กลุ่มกิจกรรม : พัฒนาแหล่งน้ำและระบบน้ำเพื่อเพิ่มศักยภาพการผลิตข้าว			381.0000
กระทรวง : กระทรวงเกษตรและสหกรณ์			381.0000
หน่วยงาน : กรมชลประทาน			381.0000
กิจกรรม : พัฒนาแหล่งน้ำและระบบน้ำเพื่อเพิ่มศักยภาพการผลิตข้าว			381.0000
กลุ่มกิจกรรม : การส่งเสริมการค้า การลงทุนและสร้างพันธมิตรการค้า อีสาน กลางสู่ ประเทศในกลุ่มความร่วมมือทางเศรษฐกิจ			33.9147
กระทรวง : จังหวัดและกลุ่มจังหวัด			33.9147
หน่วยงาน : กลุ่มจังหวัดภาคตะวันออกเฉียงเหนือตอนกลาง			33.9147
กิจกรรม : ส่งเสริมศูนย์ข้าวชุมชนและกลุ่มเครือข่ายผู้ผลิต			33.9147
กลุ่มกิจกรรม : การส่งเสริมการค้า การลงทุนและสร้างพันธมิตรการค้า อีสาน กลางสู่ ประเทศในกลุ่มความร่วมมือทางเศรษฐกิจ			362.1155
กระทรวง : จังหวัดและกลุ่มจังหวัด			362.1155
หน่วยงาน : กลุ่มจังหวัดภาคตะวันออกเฉียงเหนือตอนกลาง			362.1155
กิจกรรม : ส่งเสริมการผลิตข้าวหอมมะลิ GAP/อินทรีย์แบบแปลงใหญ่			362.1155
กลุ่มกิจกรรม : การส่งเสริมการค้า การลงทุนและสร้างพันธมิตรการค้า อีสาน กลางสู่ ประเทศในกลุ่มความร่วมมือทางเศรษฐกิจ			311.9019
กระทรวง : จังหวัดและกลุ่มจังหวัด			311.9019
หน่วยงาน : กลุ่มจังหวัดภาคตะวันออกเฉียงเหนือตอนกลาง			311.9019
กิจกรรม : สร้างความเข้มแข็งให้กับกลุ่มเกษตรกรและสถาบันเกษตรกร			311.9019
กลุ่มกิจกรรม : การส่งเสริมการค้า การลงทุนและสร้างพันธมิตรการค้า อีสาน กลางสู่ ประเทศในกลุ่มความร่วมมือทางเศรษฐกิจ			64.8714
กระทรวง : จังหวัดและกลุ่มจังหวัด			64.8714
หน่วยงาน : กลุ่มจังหวัดภาคตะวันออกเฉียงเหนือตอนกลาง			64.8714
กิจกรรม : ส่งเสริมกลุ่มเครือข่ายผู้ผลิตข้าว/ผลิตภัณฑ์ข้าว			64.8714
กลุ่มกิจกรรม : การส่งเสริมการค้า การลงทุนและสร้างพันธมิตรการค้า อีสาน กลางสู่ ประเทศในกลุ่มความร่วมมือทางเศรษฐกิจ			3.1000

เป้าหมาย - แนวทางการดำเนินงาน - ตัวชี้วัด - กลุ่มโครงการ - ช่วงไต่คุณค่า - กระทรวง - หน่วยงาน - กิจกรรม	เป้าหมาย		งบประมาณ รวม
	หน่วยนับ	ปริมาณ	
กระทรวง : จังหวัดและกลุ่มจังหวัด			3.1000
หน่วยงาน : กลุ่มจังหวัดภาคตะวันออกเฉียงเหนือตอนกลาง			3.1000
กิจกรรม : แปรรูปผลิตภัณฑ์แปงข้าวหอมมะลิ			3.1000
กลุ่มกิจกรรม : การส่งเสริมการค้า การลงทุนและสร้างพันธมิตรการค้า อีสาน กลางสู่ ประเทศในกลุ่มความร่วมมือทางเศรษฐกิจ			0.6000
กระทรวง : จังหวัดและกลุ่มจังหวัด			0.6000
หน่วยงาน : กลุ่มจังหวัดภาคตะวันออกเฉียงเหนือตอนกลาง			0.6000
กิจกรรม : แปรรูปข้าวอินทรีย์ออบแก๊สเป็นข้าวผงอาหารเสริม			0.6000
กลุ่มกิจกรรม : การส่งเสริมการค้า การลงทุนและสร้างพันธมิตรการค้า อีสาน กลางสู่ ประเทศในกลุ่มความร่วมมือทางเศรษฐกิจ			0.6300
กระทรวง : จังหวัดและกลุ่มจังหวัด			0.6300
หน่วยงาน : กลุ่มจังหวัดภาคตะวันออกเฉียงเหนือตอนกลาง			0.6300
กิจกรรม : เชื่อมโยงตลาดข้าวเพื่อการส่งออกข้าว โดยภาครัฐ ร่วมกับ ภาคเอกชนและบริษัทประชารัฐรักสามัคคี			0.6300
กลุ่มกิจกรรม : การส่งเสริมการค้า การลงทุนและสร้างพันธมิตรการค้า อีสาน กลางสู่ ประเทศในกลุ่มความร่วมมือทางเศรษฐกิจ			19.0000
กระทรวง : จังหวัดและกลุ่มจังหวัด			19.0000
หน่วยงาน : กลุ่มจังหวัดภาคตะวันออกเฉียงเหนือตอนกลาง			19.0000
กิจกรรม : การส่งเสริมการค้า การลงทุนและสร้างพันธมิตรการค้า อีสานกลางสู่ ประเทศในกลุ่มความร่วมมือทางเศรษฐกิจ			19.0000
กลุ่มกิจกรรม : การส่งเสริมการค้า การลงทุนและสร้างพันธมิตรการค้า อีสาน กลางสู่ ประเทศในกลุ่มความร่วมมือทางเศรษฐกิจ			0.1350
กระทรวง : จังหวัดและกลุ่มจังหวัด			0.1350
หน่วยงาน : กลุ่มจังหวัดภาคตะวันออกเฉียงเหนือตอนกลาง			0.1350
กิจกรรม : อำนวยการ/ติดตามประเมินผล			0.1350
กลุ่มกิจกรรม : การส่งเสริมการค้า การลงทุนและสร้างพันธมิตรการค้า อีสาน กลางสู่ ประเทศในกลุ่มความร่วมมือทางเศรษฐกิจ			751.4950
กระทรวง : จังหวัดและกลุ่มจังหวัด			751.4950
หน่วยงาน : กลุ่มจังหวัดภาคตะวันออกเฉียงเหนือตอนกลาง			751.4950
กิจกรรม : พัฒนาโครงสร้างพื้นฐานด้านคมนาคม/โลจิสติกส์ เพื่อ สนับสนุนภาคการเกษตร			751.4950
กลุ่มกิจกรรม : การส่งเสริมการค้า การลงทุนและสร้างพันธมิตรการค้า อีสาน กลางสู่ ประเทศในกลุ่มความร่วมมือทางเศรษฐกิจ			575.1258
กระทรวง : จังหวัดและกลุ่มจังหวัด			575.1258
หน่วยงาน : กลุ่มจังหวัดภาคตะวันออกเฉียงเหนือตอนกลาง			575.1258

เป้าหมาย - แนวทางการดำเนินงาน - ตัวชี้วัด - กลุ่มโครงการ - ช่วงไฮคลดค่า - กระทรวง - หน่วยงาน - กิจกรรม	เป้าหมาย		งบประมาณ
	หน่วยนับ	ปริมาณ	รวม
กิจกรรม : พัฒนาแหล่งน้ำ/ระบบกระจายน้ำเพื่อสนับสนุนภาคการเกษตร			575.1258

5. รายละเอียดงบประมาณ จำแนกตามกลุ่มโครงการ

5.1 แนวทางการดำเนินงานที่ 1.1.2 เพิ่มศักยภาพภาคการเกษตร

5.1.1 กลุ่มโครงการที่ 1 โครงการพัฒนาอาหารเกษตรปลอดภัย

414,288,400 บาท

(1) วัตถุประสงค์

- เพื่อเพิ่มศักยภาพการผลิตอาหารเกษตรปลอดภัย
- เพื่อสร้างมูลค่าเพิ่มสินค้าเกษตร
- เพื่อสร้างความเข้มแข็งแก่เกษตรกรและสถาบันเกษตรกร
- เพื่อพัฒนาเครือข่ายผู้ผลิตอาหารเกษตรปลอดภัยในกลุ่มจังหวัดและนอกกลุ่มจังหวัด

(2) สถานที่ดำเนินการ

กลุ่มจังหวัดภาคตะวันออกเฉียงเหนือตอนกลาง (จังหวัดกาฬสินธุ์ จังหวัดขอนแก่น จังหวัดมหาสารคาม จังหวัดร้อยเอ็ด)

(3) ระยะเวลาดำเนินการ เดือนกุมภาพันธ์ - กันยายน 2560

(4) วงเงินทั้งสิ้นของกลุ่มโครงการ

414,288,400 บาท

(5) งบประมาณรายจ่าย จำแนกตามหน่วยงาน/กิจกรรม และประมาณการรายจ่าย

หน่วย : ล้านบาท (ทศนิยม 4 ตำแหน่ง)

หน่วยงาน / กิจกรรม	ประมาณการรายจ่าย				รวม
	งบประมาณเพิ่มเติม ปี 2560	ปี 2561	ปี 2562	ปี 2563 - จบโครงการ	
รวมทั้งสิ้น	414.2884	-	-	-	414.2884
1. กลุ่มจังหวัด	414.2884	-	-	-	414.2884
1.1 กลุ่มจังหวัดภาคตะวันออกเฉียงเหนือตอนกลาง	414.2884	-	-	-	414.2884
- เพิ่มประสิทธิภาพการผลิตและการแปรรูป พืช/ผัก ปลอดภัย	17.9517	-	-	-	17.9517
- การพัฒนาพื้นที่ต้นแบบเกษตรปลอดภัย	58.3154	-	-	-	58.3154
- พัฒนาอุตสาหกรรมโคกระบือแบบครบวงจร	48.0114	-	-	-	48.0114
- กิจกรรมแปรรูปผลิตภัณฑ์อาหารปลอดภัยเพื่อ สร้างมูลค่าเพิ่ม	41.8535	-	-	-	41.8535
- การพัฒนาความเข้มแข็งของเกษตรกร	30.0000	-	-	-	30.0000
- พัฒนาระบบโลจิสติกส์อาหารเกษตรปลอดภัย	49.4490	-	-	-	49.4490
- การทำตลาดเชิงรุกและประชาสัมพันธ์	8.6234	-	-	-	8.6234
- พัฒนาแหล่งน้ำระบบกระจายน้ำเพื่อสนับสนุน ภาคการเกษตร	160.0840	-	-	-	160.0840

6. รายละเอียดงบประมาณจำแนกตามงบรายจ่าย

แนวทางการดำเนินงานที่ 1.1.2 เพิ่มศักยภาพภาคการเกษตร

กลุ่มโครงการที่ 1 โครงการพัฒนาอาหารเกษตรปลอดภัย

จังหวัดและกลุ่มจังหวัด

กลุ่มจังหวัดภาคตะวันออกเฉียงเหนือตอนกลาง

กิจกรรม : เพิ่มประสิทธิภาพการผลิตและการแปรรูป พืช/ผัก ปลอดภัย

1. งบดำเนินงาน

1.1 ค่าตอบแทน ใช้สอยและวัสดุ

(1) ค่าเบี้ยเลี้ยง ที่พักและพาหนะ

(2) ค่าจ้างเหมาบริการ

(3) ค่าใช้จ่ายในการสัมมนาและฝึกอบรม

(4) วัสดุการเกษตร

2. งบลงทุน

2.1 ค่าครุภัณฑ์ ที่ดินและสิ่งก่อสร้าง

2.1.1 ค่าที่ดินและสิ่งก่อสร้าง

2.1.1.1 ค่าก่อสร้างอื่นๆ

(1) ค่าก่อสร้างอื่นๆที่มีราคาต่อหน่วยต่ำกว่า 10 ล้านบาท

รวม 1 รายการ

กลุ่มจังหวัดภาคตะวันออกเฉียงเหนือตอนกลาง

กิจกรรม : การพัฒนาพื้นที่ต้นแบบเกษตรปลอดภัย

1. งบดำเนินงาน

1.1 ค่าตอบแทน ใช้สอยและวัสดุ

(1) ค่าตอบแทนวิทยากร(สัมมนาและฝึกอบรม)

(2) ค่าตอบแทนผู้ปฏิบัติงานให้ราชการ

(3) ค่าจ้างเหมาบริการ

(4) ค่าใช้จ่ายในการสัมมนาและฝึกอบรม 1 ครั้ง

(5) ค่าเบี้ยเลี้ยง ค่าเช่าที่พักและค่าพาหนะ 1 ครั้ง

(6) ค่าวัสดุสำนักงาน

(7) ค่าวัสดุโฆษณาและเผยแพร่

(8) ค่าวัสดุคอมพิวเตอร์

(9) วัสดุการเกษตร

(10) วัสดุเชื้อเพลิงและหล่อลื่น

2. งบลงทุน

2.1 ค่าครุภัณฑ์ ที่ดินและสิ่งก่อสร้าง

2.1.1 ค่าครุภัณฑ์

2.1.1.1 ครุภัณฑ์การเกษตร

(1) ครุภัณฑ์การเกษตรที่มีราคาต่อหน่วยต่ำกว่า 1 ล้านบาท

รวม 2 รายการ (รวม 6 หน่วย)

17,951,700 บาท

11,076,700 บาท

11,076,700 บาท

100,000 บาท

1,000,000 บาท

409,200 บาท

9,567,500 บาท

6,875,000 บาท

6,875,000 บาท

6,875,000 บาท

6,875,000 บาท

6,875,000 บาท

58,315,400 บาท

9,199,400 บาท

9,199,400 บาท

53,600 บาท

120,000 บาท

1,236,000 บาท

475,300 บาท

267,700 บาท

142,400 บาท

60,000 บาท

250,000 บาท

6,358,800 บาท

235,600 บาท

49,116,000 บาท

49,116,000 บาท

360,000 บาท

360,000 บาท

360,000 บาท

2.1.2 ค่าที่ดินและสิ่งก่อสร้าง	48,756,000 บาท
2.1.2.1 ค่าก่อสร้างเพื่อการพัฒนาแหล่งน้ำ	40,000,000 บาท
(1) สร้างอาคารบังคับน้ำลำห้วยตาดไซ ตำบลนาจำปา อำเภอดอนจาน 1 แห่ง	15,000,000 บาท
(2) งานสะพานแก้มลิงหนองเลิงเมื่อย 1 แห่ง	25,000,000 บาท
2.1.2.2 ค่าปรับปรุงแหล่งน้ำ	3,000,000 บาท
(1) ค่าปรับปรุงแหล่งน้ำที่มีราคาต่อหน่วยต่ำกว่า 10 ล้านบาท	3,000,000 บาท
รวม 1 รายการ (รวม 1 หน่วย)	
2.1.2.3 ค่าก่อสร้างอื่นๆ	5,756,000 บาท
(1) ค่าก่อสร้างอื่นๆที่มีราคาต่อหน่วยต่ำกว่า 10 ล้านบาท	5,756,000 บาท
รวม 2 รายการ (รวม 192 หน่วย)	
กลุ่มจังหวัดภาคตะวันออกเฉียงเหนือตอนกลาง	
กิจกรรม : พัฒนาลาดอุตสาหกรรมโคกระบือแบบครบวงจร	48,011,400 บาท
1. งบดำเนินงาน	24,415,400 บาท
1.1 ค่าตอบแทน ใช้สอยและวัสดุ	24,415,400 บาท
(1) ค่าจ้างเหมาบริการ	1,576,800 บาท
(2) ค่าใช้จ่ายในการสัมมนาและฝึกอบรม	1,814,300 บาท
(3) ค่าเบี้ยเลี้ยง ค่าเช่าที่พักและค่าพาหนะ	282,200 บาท
(4) ค่าวัสดุสำนักงาน	24,800 บาท
(5) ค่าวัสดุโฆษณาและเผยแพร่	267,800 บาท
(6) ค่าวัสดุคอมพิวเตอร์	22,000 บาท
(7) วัสดุการเกษตร	16,000,000 บาท
(8) วัสดุเชื้อเพลิงและหล่อลื่น	207,000 บาท
(9) วัสดุก่อสร้าง	1,365,000 บาท
(10) วัสดุงานบ้านงานครัว	55,000 บาท
(11) วัสดุเครื่องแต่งกาย	24,500 บาท
(12) วัสดุเวชภัณฑ์	2,565,000 บาท
(13) วัสดุอาหาร	126,000 บาท
(14) วัสดุไฟฟ้าและวิทยุ	85,000 บาท
2. งบลงทุน	23,596,000 บาท
2.1 ค่าครุภัณฑ์ ที่ดินและสิ่งก่อสร้าง	23,596,000 บาท
2.1.1 ค่าครุภัณฑ์	20,351,000 บาท
2.1.1.1 ครุภัณฑ์การเกษตร	19,281,000 บาท
(1) ครุภัณฑ์การเกษตรที่มีราคาต่อหน่วยต่ำกว่า 1 ล้านบาท	4,366,500 บาท
รวม 5 รายการ (รวม 30 หน่วย)	
(2) รถฟาร์มแทรกเตอร์ขับเคลื่อน 4 ล้อ 3 คัน	5,344,500 บาท
(3) รถแทรกเตอร์ ขนาด 90 แรง 2 คัน	3,000,000 บาท
(4) ชุดกำเนิดไอน้ำ 500 kg/hr	1,750,000 บาท
(5) ระบบท่อในกระบวนการผลิตและงานติดตั้งระบบ	1,220,000 บาท

(6) เครื่องผสมอาหาร TMR (Total Mixed Ration) ขนาด 2 ตัน 2 เครื่อง	3,600,000 บาท
2.1.1.2 ครุภัณฑ์วิทยาศาสตร์	1,070,000 บาท
(1) ครุภัณฑ์วิทยาศาสตร์ที่มีราคาต่อหน่วยต่ำกว่า 1 ล้านบาท	1,070,000 บาท
รวม 2 รายการ (รวม 4 หน่วย)	
2.1.2 ค่าที่ดินและสิ่งก่อสร้าง	3,245,000 บาท
2.1.2.1 ค่าก่อสร้างแหล่งน้ำ	3,245,000 บาท
(1) ค่าก่อสร้างแหล่งน้ำที่มีราคาต่อหน่วยต่ำกว่า 10 ล้านบาท	3,245,000 บาท
รวม 1 รายการ (รวม 11 หน่วย)	
กลุ่มจังหวัดภาคตะวันออกเฉียงเหนือตอนกลาง	
กิจกรรม : กิจกรรมแปรรูปผลิตภัณฑ์อาหารปลอดภัยเพื่อสร้างมูลค่าเพิ่ม	41,853,500 บาท
1. งบดำเนินงาน	4,346,500 บาท
1.1 ค่าตอบแทนใช้สอยและวัสดุ	4,346,500 บาท
(1) ค่าจ้างเหมาบริการ	3,000,000 บาท
(2) ค่าใช้จ่ายในการสัมมนาและฝึกอบรม	561,000 บาท
(3) วัสดุก่อสร้าง	495,000 บาท
(4) วัสดุงานบ้านงานครัว	55,000 บาท
(5) วัสดุเครื่องแต่งกาย	24,500 บาท
(6) วัสดุอาหาร	126,000 บาท
(7) วัสดุไฟฟ้าและวิทยุ	85,000 บาท
2. งบลงทุน	37,507,000 บาท
2.1 ค่าครุภัณฑ์ ที่ดินและสิ่งก่อสร้าง	37,507,000 บาท
2.1.1 ค่าครุภัณฑ์	29,607,000 บาท
2.1.1.1 ครุภัณฑ์สำนักงาน	89,000 บาท
(1) ครุภัณฑ์สำนักงานที่มีราคาต่อหน่วยต่ำกว่า 1 ล้านบาท	89,000 บาท
รวม 2 รายการ (รวม 2 หน่วย)	
2.1.1.2 ครุภัณฑ์งานบ้านงานครัว	54,000 บาท
(1) ครุภัณฑ์งานบ้านงานครัวที่มีราคาต่อหน่วยต่ำกว่า 1 ล้านบาท	54,000 บาท
รวม 2 รายการ (รวม 2 หน่วย)	
2.1.1.3 ครุภัณฑ์การเกษตร	1,220,000 บาท
(1) ระบบท่อในกระบวนการผลิตและงานติดตั้งระบบ 1 ระบบ	1,220,000 บาท
2.1.1.4 ครุภัณฑ์โรงงาน	23,076,000 บาท
(1) ครุภัณฑ์โรงงานที่มีราคาต่อหน่วยต่ำกว่า 1 ล้านบาท	6,076,000 บาท
รวม 30 รายการ (รวม 413 หน่วย)	
(2) เครื่องจักรสำหรับแปรรูปผลิตภัณฑ์ถั่ว 1 ชุด	17,000,000 บาท
2.1.1.5 ครุภัณฑ์วิทยาศาสตร์	5,168,000 บาท
(1) ครุภัณฑ์วิทยาศาสตร์ที่มีราคาต่อหน่วยต่ำกว่า 1 ล้านบาท	3,418,000 บาท
รวม 9 รายการ (รวม 8 หน่วย)	
(2) ชุดกำเนิดไอน้ำ 500 กิโลกรัม/ชั่วโมง 1 ชุด	1,750,000 บาท

2.1.2 ค่าที่ดินและสิ่งก่อสร้าง	7,900,000 บาท
2.1.2.1 ค่าที่ดินและสิ่งก่อสร้าง	6,600,000 บาท
(1) ค่าที่ดินและสิ่งก่อสร้างที่มีราคาต่อหน่วยต่ำกว่า 10 ล้านบาท	6,600,000 บาท
รวม 5 รายการ (รวม 4 หน่วย)	
2.1.2.2 ค่าก่อสร้างอื่นๆ	1,300,000 บาท
(1) ค่าก่อสร้างอื่นๆที่มีราคาต่อหน่วยต่ำกว่า 10 ล้านบาท	1,300,000 บาท
รวม 1 รายการ (รวม 1 หน่วย)	
กลุ่มจังหวัดภาคตะวันออกเฉียงเหนือตอนกลาง	
กิจกรรม : การพัฒนาความเข้มแข็งของเกษตรกร	
1. งบดำเนินงาน	30,000,000 บาท
1.1 ค่าตอบแทน ใช้สอยและวัสดุ	19,420,000 บาท
(1) ค่าใช้จ่ายในการสัมมนาและฝึกอบรม	19,420,000 บาท
(2) ค่าเบี้ยเลี้ยง ค่าเช่าที่พักและค่าพาหนะ	18,520,000 บาท
(3) วัสดุเชื้อเพลิงและหล่อลื่น	330,000 บาท
(4) วัสดุสนามและการฝึก	64,000 บาท
(5) วัสดุหนังสือวารสาร และตำรา	400,000 บาท
รวม 5 รายการ	106,000 บาท
2. งบลงทุน	10,580,000 บาท
2.1 ค่าครุภัณฑ์ ที่ดินและสิ่งก่อสร้าง	10,580,000 บาท
2.1.1 ค่าครุภัณฑ์	10,580,000 บาท
2.1.1.1 ครุภัณฑ์การเกษตร	10,580,000 บาท
(1) ครุภัณฑ์การเกษตรที่มีราคาต่อหน่วยต่ำกว่า 1 ล้านบาท	10,580,000 บาท
รวม 4 รายการ (รวม 37 หน่วย)	1,680,000 บาท
(2) รถแทรกเตอร์ไถนา พร้อมอุปกรณ์พ่วงเสริม 5 คัน	4,250,000 บาท
(3) รถเกี่ยวข้าว	4,650,000 บาท
กลุ่มจังหวัดภาคตะวันออกเฉียงเหนือตอนกลาง	
กิจกรรม : พัฒนาระบบโลจิสติกอาหารเกษตรกรปลอดภัย	
1. งบลงทุน	49,449,000 บาท
1.1 ค่าครุภัณฑ์ ที่ดินและสิ่งก่อสร้าง	49,449,000 บาท
1.1.1 ค่าที่ดินและสิ่งก่อสร้าง	49,449,000 บาท
1.1.1.1 ค่าที่ดินและสิ่งก่อสร้าง	49,449,000 บาท
(1) ค่าที่ดินและสิ่งก่อสร้างที่มีราคาต่อหน่วยต่ำกว่า 10 ล้านบาท	49,449,000 บาท
รวม 2 รายการ (รวม 2 หน่วย)	4,000,000 บาท
(2) ก่อสร้างศูนย์รวบรวมนํ้ามันดิบมาตรฐานปลอดภัย 1 แห่ง	30,000,000 บาท
(3) ก่อสร้างโรงผลิตอาหารสัตว์โคนม/โคเนื้อ/สัตว์ปีกมาตรฐานปลอดภัย 1 แห่ง	15,449,000 บาท
กลุ่มจังหวัดภาคตะวันออกเฉียงเหนือตอนกลาง	
กิจกรรม : การตลาดเชิงรุกและประชาสัมพันธ์	
1. งบดำเนินงาน	8,623,400 บาท
1.1 ค่าตอบแทน ใช้สอยและวัสดุ	8,623,400 บาท
1.1.1 ค่าตอบแทน ใช้สอยและวัสดุ	8,623,400 บาท

(1) ค่าตอบแทนวิทยากร(สัมมนาและฝึกอบรม)	24,000 บาท
(2) เงินตอบแทนการปฏิบัติงานนอกเวลาราชการ	26,200 บาท
(3) ค่าจ้างเหมาบริการ	7,850,000 บาท
(4) ค่าใช้จ่ายในการสัมมนาและฝึกอบรม	565,500 บาท
(5) ค่าฝึกอบรมสัมมนาประชาชนทั่วไป	43,400 บาท
(6) ค่าวัสดุสำนักงาน	104,300 บาท
(7) วัสดุเชื้อเพลิงและหล่อลื่น	10,000 บาท
กลุ่มจังหวัดภาคตะวันออกเฉียงเหนือตอนกลาง	
กิจกรรม : พัฒนาแหล่งน้ำ/ระบบกระจายน้ำเพื่อสนับสนุนภาคการเกษตร	160,084,000 บาท
1. งบดำเนินงาน	4,154,000 บาท
1.1 ค่าตอบแทน ใช้น้อยและวัสดุ	4,154,000 บาท
(1) ค่าตอบแทนผู้ปฏิบัติงานให้ราชการ	28,000 บาท
(2) ค่าเบี้ยเลี้ยง ที่พักและพาหนะ	222,000 บาท
(3) ค่าจ้างเหมาบริการ	810,400 บาท
(4) ค่าใช้จ่ายในการสัมมนาและฝึกอบรม	677,000 บาท
(5) ค่าวัสดุสำนักงาน	275,400 บาท
(6) ค่าวัสดุโฆษณาและเผยแพร่	67,200 บาท
(7) วัสดุการเกษตร	1,854,000 บาท
(8) วัสดุเชื้อเพลิงและหล่อลื่น	220,000 บาท
2. งบลงทุน	155,930,000 บาท
2.1 ค่าครุภัณฑ์ ที่ดินและสิ่งก่อสร้าง	155,930,000 บาท
2.1.1 ค่าครุภัณฑ์	80,000 บาท
2.1.1.1 ครุภัณฑ์การเกษตร	80,000 บาท
(1) ครุภัณฑ์การเกษตรที่มีราคาต่อหน่วยต่ำกว่า 1 ล้านบาท	80,000 บาท
รวม 1 รายการ (รวม 1 หน่วย)	
2.1.2 ค่าที่ดินและสิ่งก่อสร้าง	155,850,000 บาท
2.1.2.1 ค่าที่ดินและสิ่งก่อสร้าง	39,364,000 บาท
(1) ค่าที่ดินและสิ่งก่อสร้างที่มีราคาต่อหน่วยต่ำกว่า 10 ล้านบาท	14,364,000 บาท
รวม 1 รายการ (1 หน่วย)	
(2) ก่อสร้างคูส่งน้ำลาดคอนกรีต พร้อมอาคารประกอบ	25,000,000 บาท
2.1.2.2 ค่าก่อสร้างเพื่อการพัฒนาแหล่งน้ำ	113,486,000 บาท
(1) ค่าก่อสร้างเพื่อการพัฒนาแหล่งน้ำที่มีราคาต่อหน่วยต่ำกว่า 10 ล้านบาท	18,486,000 บาท
รวม 1 รายการ	
(2) ประตุระบายน้ำห้วยชัน	95,000,000 บาท
2.1.2.3 ค่าก่อสร้างอื่นๆ	3,000,000 บาท
(1) ค่าก่อสร้างอื่นๆที่มีราคาต่อหน่วยต่ำกว่า 10 ล้านบาท	3,000,000 บาท
รวม 1 รายการ (รวม 100 หน่วย)	

5.1.2 กลุ่มโครงการที่ 2 โครงการส่งเสริมและพัฒนาอาชีพเกษตรกรตามแนวปรัชญาเศรษฐกิจ

384,243,400 บาท

พอเพียง

(1) วัตถุประสงค์

- เพื่อให้เกษตรกรมีความรู้ ความเข้าใจ และขยายผลแปลงเกษตรกร ตามหลักปรัชญาของเศรษฐกิจพอเพียง
- เพื่อส่งเสริมการเพิ่มรายได้ ลดรายจ่าย เกิดการรวมกลุ่มและสร้างเครือข่าย เสริมสร้างความเข้มแข็งให้กับเกษตรกร

(2) สถานที่ดำเนินการ

กลุ่มจังหวัดภาคตะวันออกเฉียงเหนือตอนกลาง (จังหวัดกาฬสินธุ์ จังหวัดขอนแก่น จังหวัดมหาสารคาม จังหวัดร้อยเอ็ด)

(3) ระยะเวลาดำเนินการ-เดือนกุมภาพันธ์- กันยายน 2560

(4) วงเงินทั้งสิ้นของกลุ่มโครงการ

384,243,400 บาท

(5) งบประมาณรายจ่าย จำแนกตามหน่วยงาน/กิจกรรม และประมาณการรายจ่าย

หน่วย : ล้านบาท (ทศนิยมมี 4 ตำแหน่ง)

หน่วยงาน / กิจกรรม	งบประมาณเพิ่มเติม	ประมาณการรายจ่าย			รวม
	ปี 2560	ปี 2561	ปี 2562	ปี 2563 - จบโครงการ	
รวมทั้งสิ้น	384.2434	-	-	-	384.2434
1. กระทรวงเกษตรและสหกรณ์	250.0000	-	-	-	250.0000
1.1 กรมชลประทาน	250.0000	-	-	-	250.0000
- ปรับปรุงระบบเก็บกักและการกระจายน้ำ	250.0000	-	-	-	250.0000
2. กลุ่มจังหวัด	134.2434	-	-	-	134.2434
2.1 กลุ่มจังหวัดภาคตะวันออกเฉียงเหนือตอนกลาง	134.2434	-	-	-	134.2434
- การเกษตรผสมผสานตามหลักปรัชญาของเศรษฐกิจพอเพียง จังหวัดกาฬสินธุ์	13.3962	-	-	-	13.3962
- พัฒนาสวนสาธารณะและตลาดค้าชุมชนเพื่อวิถีเศรษฐกิจชุมชน อำเภอหนองเรือ	2.0070	-	-	-	2.0070
- จัดนิทรรศการ สร้างศาลา 8 เหลี่ยม เจลิมพระเกียรติ ร.9/ ร.10	2.7750	-	-	-	2.7750
- สร้างแกนนำหมู่บ้านเศรษฐกิจพอเพียงต้นแบบ จังหวัดร้อยเอ็ด	0.8000	-	-	-	0.8000
- เสริมสร้างระบบการบริหารจัดการชุมชน	5.0000	-	-	-	5.0000
- การรณรงค์ปรัชญาเศรษฐกิจพอเพียงตามรอยพ่อสู่เกษตรกร	2.0324	-	-	-	2.0324
- การพัฒนาการเกษตรและโภชนาการเพื่อยกระดับคุณภาพชีวิตประชาชน	0.7556	-	-	-	0.7556
- การเกษตรทฤษฎีใหม่ จังหวัดขอนแก่น	11.2903	-	-	-	11.2903
- การส่งเสริมและพัฒนาตามแนวเศรษฐกิจพอเพียง จังหวัดขอนแก่น	55.1690	-	-	-	55.1690

หน่วยงาน / กิจกรรม	งบประมาณเพิ่มเติม	ประมาณการรายจ่าย			รวม
	ปี 2560	ปี 2561	ปี 2562	ปี 2563 - จบโครงการ	
- หมู่บ้านหมอนไหมพอเพียง	3.1539	-	-	-	3.1539
- การจัดการความรู้หมู่บ้านเศรษฐกิจพอเพียง ต้นแบบ จังหวัดร้อยเอ็ด	2.0000	-	-	-	2.0000
- ส่งเสริมครอบครัวพัฒนาในหมู่บ้านเศรษฐกิจ พอเพียงจังหวัดร้อยเอ็ด	2.0000	-	-	-	2.0000
- พัฒนาแหล่งน้ำ/ระบบกระจายน้ำเพื่อสนับสนุน ภาคการเกษตร	33.8640	-	-	-	33.8640

แนวทางการดำเนินงานที่ 1.1.2 เพิ่มศักยภาพภาคการเกษตร

กลุ่มโครงการ : โครงการส่งเสริมและพัฒนาอาชีพเกษตรกรตามแนวปรัชญาเศรษฐกิจ

พอเพียง

กระทรวงเกษตรและสหกรณ์

กรมชลประทาน

กิจกรรม : ปรับปรุงระบบเก็บกักและการกระจายน้ำ

1. งบลงทุน

1.1 ค่าครุภัณฑ์ ที่ดินและสิ่งก่อสร้าง

1.1.1 ค่าที่ดินและสิ่งก่อสร้าง

1.1.1.1 ค่าก่อสร้างอื่นๆ

(1) ฝ่ายท้ายยาง 2 ต.นางาม อ.มัญจาคีรี จ.ขอนแก่น 1 รายการ

(2) ฝ่ายบ้านโพนเพ็ก ต.ภูเวียง อ.ภูเวียง จ.ขอนแก่น 1 รายการ

(3) อ่างเก็บน้ำบ้านโพนเพ็ก ต.ภูเวียง อ.ภูเวียง จ.ขอนแก่น 1 รายการ

(4) ฝ่ายท้ายคือ ต.เขาสวนกวาง อ.เขาสวนกวาง จ.ขอนแก่น 1 รายการ

(5) ฝ่ายสี่จอม ต.หนองพอก อ.ภูเวียง จ.ขอนแก่น 1 รายการ

(6) ฝ่ายท้ายวังผือ ต.ขามป้อม อ.เบ็ญน้อย จ.ขอนแก่น 1 รายการ

250,000,000 บาท

250,000,000 บาท

250,000,000 บาท

250,000,000 บาท

250,000,000 บาท

50,000,000 บาท

40,000,000 บาท

50,000,000 บาท

45,000,000 บาท

30,000,000 บาท

35,000,000 บาท

กลุ่มโครงการที่ 2 โครงการส่งเสริมและพัฒนาอาชีพเกษตรกรตามแนวปรัชญาเศรษฐกิจ

พอเพียง

กลุ่มจังหวัด

กลุ่มจังหวัดภาคตะวันออกเฉียงเหนือตอนกลาง

กิจกรรม : การเกษตรผสมผสานตามหลักปรัชญาของเศรษฐกิจพอเพียง จังหวัดกาฬสินธุ์

13,396,200 บาท

1. งบดำเนินงาน

13,396,200 บาท

1.1 ค่าตอบแทน ใช้สอยและวัสดุ

13,396,200 บาท

(1) ค่าตอบแทนวิทยากร(สัมมนาและฝึกอบรม)

169,200 บาท

(2) ค่าเบี้ยเลี้ยง ที่พักและพาหนะ

391,600 บาท

(3) ค่าใช้จ่ายในการสัมมนาและฝึกอบรม

3,366,900 บาท

(4) ค่าวัสดุสำนักงาน

95,000 บาท

(5) วัสดุการเกษตร

8,293,500 บาท

(6) วัสดุสนามและการฝึก

1,080,000 บาท

กิจกรรม : พัฒนาสวนสาธารณะและตลาดค้าชุมชนเพื่อวิถีเศรษฐกิจชุมชน อำเภอหนองเรือ

2,007,000 บาท

1. งบลงทุน

2,007,000 บาท

1.1 ค่าครุภัณฑ์ ที่ดินและสิ่งก่อสร้าง

2,007,000 บาท

1.1.1.1 ค่าที่ดินและสิ่งก่อสร้าง

2,007,000 บาท

(1) ค่าที่ดินและสิ่งก่อสร้างที่มีราคาต่อหน่วยต่ำกว่า 10 ล้านบาท

2,007,000 บาท

รวม 1 รายการ (รวม 1 หน่วย)

กิจกรรม : จัดนิทรรศการ สร้างศาลา 8 เหลี่ยม เฉลิมพระเกียรติ ร.9/ ร.10

2,775,000 บาท

1. งบดำเนินงาน

2,775,000 บาท

1.1 ค่าตอบแทน ใช้สอยและวัสดุ

2,775,000 บาท

(1) ค่าวัสดุโฆษณาและเผยแพร่

2,775,000 บาท

กิจกรรม : สร้างแกนนำหมู่บ้านเศรษฐกิจพอเพียงต้นแบบจังหวัดร้อยเอ็ด

800,000 บาท

1. งบดำเนินงาน

800,000 บาท

1.1 ค่าตอบแทน ใช้สอยและวัสดุ

800,000 บาท

(1) ค่าตอบแทนวิทยากร(สัมมนาและฝึกอบรม)

126,000 บาท

(2) ค่าเบี้ยเลี้ยง ที่พักและพาหนะ

192,000 บาท

(3) ค่าจ้างเหมาบริการ

160,000 บาท

(4) ค่าใช้จ่ายในการสัมมนาและฝึกอบรม

214,400 บาท

(5) ค่าวัสดุสำนักงาน

107,600 บาท

กิจกรรม : เสริมสร้างระบบการบริหารจัดการชุมชน

5,000,000 บาท

1. งบดำเนินงาน

5,000,000 บาท

1.1 ค่าตอบแทน ใช้สอยและวัสดุ

5,000,000 บาท

1.1.1 ค่าตอบแทน ใช้สอยและวัสดุ

5,000,000 บาท

(1) ค่าตอบแทนวิทยากร(สัมมนาและฝึกอบรม)

72,000 บาท

(2) ค่าใช้จ่ายในการสัมมนาและฝึกอบรม	402,600 บาท
(3) ค่าวัสดุสำนักงาน	30,000 บาท
(4) วัสดุสนามและการฝึก	4,796,000 บาท
กิจกรรม : การรื้อมนำปรัชญาเศรษฐกิจพอเพียงตามรอยพ่อสู่เกษตรกร	2,032,400 บาท
1. งบดำเนินงาน	2,032,400 บาท
1.1 ค่าตอบแทน ใช้สอยและวัสดุ	2,032,400 บาท
1.1.1 ค่าตอบแทน ใช้สอยและวัสดุ	2,032,400 บาท
(1) ค่าใช้จ่ายในการสัมมนาและฝึกอบรม	170,400 บาท
(2) วัสดุการเกษตร	1,862,000 บาท
กิจกรรม : การพัฒนาการเกษตรและโภชนาการเพื่อยกระดับคุณภาพชีวิตประชาชน	755,600 บาท
1. งบดำเนินงาน	755,600 บาท
1.1 ค่าตอบแทน ใช้สอยและวัสดุ	755,600 บาท
(1) วัสดุการเกษตร	755,600 บาท
กิจกรรม : การเกษตรทฤษฎีใหม่ จังหวัดขอนแก่น	11,290,300 บาท
1. งบดำเนินงาน	11,290,300 บาท
1.1 ค่าตอบแทน ใช้สอยและวัสดุ	11,290,300 บาท
(1) ค่าตอบแทนวิทยากร(สัมมนาและฝึกอบรม)	93,600 บาท
(2) เงินตอบแทนการปฏิบัติงานนอกเวลาราชการ	40,000 บาท
(3) ค่าเบี้ยเลี้ยง ที่พักและพาหนะ	48,000 บาท
(4) ค่าใช้จ่ายในการสัมมนาและฝึกอบรม	905,500 บาท
(5) ค่าใช้ฝึกอบรมสัมมนาบุคคลภายใน	100,000 บาท
(6) จ้างเหมาจัดเก็บข้อมูลและบันทึกข้อมูลเกษตรกร	452,200 บาท
(7) ค่าวัสดุสำนักงาน	50,000 บาท
(8) วัสดุการเกษตร	9,561,000 บาท
(9) วัสดุเชื้อเพลิงและหล่อลื่น	40,000 บาท
กิจกรรม : การส่งเสริมและพัฒนาตามแนวเศรษฐกิจพอเพียง จังหวัดขอนแก่น	55,169,000 บาท
1. งบดำเนินงาน	55,169,000 บาท
1.1 ค่าตอบแทน ใช้สอยและวัสดุ	55,169,000 บาท
(1) ค่าตอบแทนวิทยากร(สัมมนาและฝึกอบรม)	985,200 บาท
(2) ค่าเบี้ยเลี้ยง ที่พักและพาหนะ	638,100 บาท
(3) ค่าจ้างเหมาบริการ	82,000 บาท
(4) ค่าใช้จ่ายในการสัมมนาและฝึกอบรม	5,490,200 บาท
(5) ค่าวัสดุสำนักงาน	216,000 บาท
(6) วัสดุการเกษตร	46,211,700 บาท
(7) วัสดุเชื้อเพลิงและหล่อลื่น	557,000 บาท
(8) วัสดุสนามและการฝึก	988,800 บาท
กิจกรรม : หมู่บ้านหม่อนไหมพอเพียง	3,153,900 บาท
1. งบดำเนินงาน	3,153,900 บาท

1.1 ค่าตอบแทน ใช้สอยและวัสดุ	3,153,900 บาท
(1) ค่าตอบแทนวิทยากร(สัมมนาและฝึกอบรม)	1,454,000 บาท
(2) ค่าวัสดุสำนักงาน	1,699,900 บาท
กิจกรรม : การจัดการความรู้หมู่บ้านเศรษฐกิจพอเพียงต้นแบบ จังหวัดร้อยเอ็ด	2,000,000 บาท
1. งบดำเนินงาน	2,000,000 บาท
1.1 ค่าตอบแทน ใช้สอยและวัสดุ	2,000,000 บาท
(1) ค่าตอบแทนวิทยากร(สัมมนาและฝึกอบรม)	60,000 บาท
(2) ค่าจ้างเหมาบริการ	1,676,000 บาท
(3) ค่าใช้จ้งยในอาคารสัมมนาและฝึกอบรม	204,000 บาท
(4) ค่าวัสดุสำนักงาน	60,000 บาท
กิจกรรม : ส่งเสริมครอบครัวพัฒนาในหมู่บ้านเศรษฐกิจพอเพียงจังหวัดร้อยเอ็ด	2,000,000 บาท
1. งบดำเนินงาน	2,000,000 บาท
1.1 ค่าตอบแทน ใช้สอยและวัสดุ	2,000,000 บาท
(1) ค่าตอบแทนวิทยากร(สัมมนาและฝึกอบรม)	204,000 บาท
(2) ค่าเบี้ยเลี้ยง ที่พักและพาหนะ	240,000 บาท
(3) ค่าจ้างเหมาบริการ	800,000 บาท
(4) ค่าใช้จ่ายในการสัมมนาและฝึกอบรม	306,000 บาท
(5) ค่าวัสดุสำนักงาน	450,000 บาท
กิจกรรม : พัฒนาแหล่งน้ำ/ระบบกระจายน้ำเพื่อสนับสนุนภาคการเกษตร	33,864,000 บาท
1. งบลงทุน	33,864,000 บาท
1.1 ค่าครุภัณฑ์ ที่ดินและสิ่งก่อสร้าง	33,864,000 บาท
1.1.1 ค่าที่ดินและสิ่งก่อสร้าง	33,864,000 บาท
1.1.1.1 ค่าก่อสร้างแหล่งน้ำ	14,364,000 บาท
(1) ค่าก่อสร้างแหล่งน้ำที่มีราคาต่อหน่วยต่ำกว่า 10 ล้านบาท	14,364,000 บาท
รวม 1 รายการ (รวม 50 หน่วย)	
1.1.1.2 ค่าก่อสร้างเพื่อการพัฒนาแหล่งน้ำ	19,500,000 บาท
(1) ค่าก่อสร้างเพื่อการพัฒนาแหล่งน้ำที่มีราคาต่อหน่วยต่ำกว่า 10 ล้านบาท	19,500,000 บาท
รวม 1 รายการ (รวม 50 หน่วย)	

5. รายละเอียดงบประมาณ จำแนกตามกลุ่มโครงการ

5.2 แนวทางการดำเนินงานที่ 1.1.3 เพิ่มศักยภาพการท่องเที่ยวและบริการ

5.2.1 กลุ่มโครงการที่ 1 โครงการยกระดับการท่องเที่ยวกลุ่มจังหวัดนครพนม

1,154,838,000 บาท

(1) วัตถุประสงค์

- เพื่อพัฒนาฟื้นฟู ปรับปรุงแหล่งท่องเที่ยวในกลุ่มจังหวัดภาคตะวันออกเฉียงเหนือตอนกลาง ให้ได้มาตรฐานสามารถดึงดูดนักท่องเที่ยวเข้า
- เพื่อเร่งฟื้นฟูและบูรณะแหล่งท่องเที่ยวทางศิลปวัฒนธรรมที่สำคัญของกลุ่มจังหวัดภาคตะวันออกเฉียงเหนือตอนกลาง
- เพื่อพัฒนาสิ่งแวดล้อมความสะอาดในแหล่งท่องเที่ยวในพื้นที่กลุ่มจังหวัดภาคตะวันออกเฉียงเหนือ ให้สามารถรองรับการท่องเที่ยวสำหรับ
- เพื่อพัฒนาโครงสร้างพื้นฐานด้านการท่องเที่ยวให้สามารถเข้าถึงแหล่งท่องเที่ยวได้สะดวกรวดเร็ว

(2) สถานที่ดำเนินการ

กลุ่มจังหวัดภาคตะวันออกเฉียงเหนือตอนกลาง (จังหวัดกาฬสินธุ์ จังหวัดขอนแก่น จังหวัดมหาสารคาม จังหวัดร้อยเอ็ด)

(3) ระยะเวลาดำเนินการ 2 ปี (ปี พ.ศ. 2560 - ปี 2561)

(4) วงเงินทั้งสิ้นของกลุ่มโครงการ

1,154,838,000 บาท

(5) งบประมาณรายจ่าย จำแนกตามหน่วยงาน/กิจกรรม และประมาณการรายจ่าย

หน่วย : ล้านบาท (ทศนิยม 4 ตำแหน่ง)

หน่วยงาน / กิจกรรม	ประมาณการรายจ่าย				รวม
	ปี 2560	ปี 2561	ปี 2562	ปี 2563 - จบโครงการ	
รวมทั้งสิ้น	1,154.8380	198.0970	-	-	1,352.9350
1. กระทรวงคมนาคม	68.0800	-	-	-	68.0800
1.1 กรมท่าอากาศยาน	68.0800	-	-	-	68.0800
- พัฒนาแหล่งท่องเที่ยวเป้าหมาย	68.0800	-	-	-	68.0800
2. กระทรวงมหาดไทย	122.0280	-	-	-	122.0280
2.1 กรมส่งเสริมการปกครองท้องถิ่น	122.0280	-	-	-	122.0280
- พัฒนาแหล่งท่องเที่ยวเป้าหมาย	122.0280	-	-	-	122.0280
3. กลุ่มจังหวัด	964.7300	198.0970	-	-	1,162.8270
3.1 กลุ่มจังหวัดภาคตะวันออกเฉียงเหนือตอนกลาง	964.7300	198.0970	-	-	1,162.8270
- พัฒนาแหล่งท่องเที่ยว	367.1121	109.9430	-	-	477.0551
- พัฒนาโครงสร้างพื้นฐานด้านคมนาคม/โลจิสติกส์	521.9420	-	-	-	521.9420
เพื่อสนับสนุนภาคการท่องเที่ยวและบริการ	-	88.1540	-	-	88.1540
- เพิ่มประสิทธิภาพความปลอดภัยและสิ่งอำนวยความสะดวก	46.8260	-	-	-	46.8260
ความสะอาดด้านการท่องเที่ยวและบริการ	-	-	-	-	-
- พัฒนาบุคลากร/ผู้ประกอบการด้านการท่องเที่ยวและบริการ	26.8499	-	-	-	26.8499
- การประชาสัมพันธ์และการตลาดด้านการท่องเที่ยวและบริการ	2.0000	-	-	-	2.0000

แนวทางการดำเนินงานที่ 1.1.3 เพิ่มศักยภาพการท่องเที่ยวและบริการ

กลุ่มโครงการ : โครงการยกระดับการท่องเที่ยวกลุ่มจังหวัดครบวงจร

กระทรวงคมนาคม

กรมท่าอากาศยาน

กิจกรรม : พัฒนาแหล่งท่องเที่ยวเป้าหมาย

1. งบลงทุน

1.1 ค่าครุภัณฑ์ ที่ดินและสิ่งก่อสร้าง

68,080,000 บาท

68,080,000 บาท

1.1.1 ค่าที่ดินและสิ่งก่อสร้าง

68,080,000 บาท

1.1.1.1 ค่าที่ดินและสิ่งก่อสร้าง

68,080,000 บาท

(1) งานซ่อมบำรุงทางวิ่ง ทางขับ พร้อมส่วนควบคุม และระบบไฟฟ้า ท่าอากาศยานร้อยเอ็ด ตำบลหนองพอก อำเภอธวัชบุรี จังหวัดร้อยเอ็ด 1 แห่ง

59,750,000 บาท

ยานร้อยเอ็ด ตำบลหนองพอก อำเภอธวัชบุรี จังหวัดร้อยเอ็ด 1 แห่ง

59,750,000 บาท

1.1.1.2 ค่าก่อสร้างอื่นๆ

8,330,000 บาท

(1) ค่าก่อสร้างอื่นๆที่มีราคาต่อหน่วยต่ำกว่า 10 ล้านบาท

8,330,000 บาท

รวม 1 รายการ (รวม 1 หน่วย)

6. รายละเอียดงบประมาณจำแนกตามงบรายจ่าย

แนวทางการดำเนินงานที่ 1.1.3 เพิ่มศักยภาพการท่องเที่ยวและบริการ

กลุ่มโครงการ : โครงการยกระดับการท่องเที่ยวกลุ่มจังหวัดครบวงจร

กระทรวงมหาดไทย

กรมส่งเสริมการปกครองท้องถิ่น

กิจกรรม : พัฒนาแหล่งท่องเที่ยวเป้าหมาย

122,028,000 บาท

1. งบเงินอุดหนุน

122,028,000 บาท

1.1 เงินอุดหนุนเฉพาะกิจ

122,028,000 บาท

1) ค่าที่ดินสิ่งก่อสร้าง

122,028,000 บาท

(1) พัฒนาแหล่งท่องเที่ยวพุทธมณฑลจังหวัดขอนแก่น องค์การบริหารส่วน
จังหวัดขอนแก่น ตำบลในเมือง อำเภอเมืองขอนแก่น จังหวัดขอนแก่น

1 รายการ

102,028,000 บาท

(2) พัฒนาสวนสมเด็จพระศรีนครินทร์ให้เป็นอุทยานสวรรค์บึงปลาญชัย
(รั้วมรดกโลก 4.101) (ปรับปรุงภูมิทัศน์บึงปลาญชัย จังหวัดร้อยเอ็ด
เทศบาลเมืองร้อยเอ็ด ตำบลในเมือง อำเภอเมืองร้อยเอ็ด จังหวัดร้อยเอ็ด

1 รายการ

20,000,000 บาท

กลุ่มจังหวัด

กลุ่มจังหวัดภาคตะวันออกเฉียงเหนือตอนกลาง

กิจกรรม : พัฒนาแหล่งท่องเที่ยว

	367,112,100 บาท
1. งบดำเนินงาน	173,800 บาท
1.1 ค่าตอบแทน วัสดุและวัสดุ	173,800 บาท
(1) ค่าเบี้ยเลี้ยงที่พักและพาหนะ	47,000 บาท
(2) ค่าวัสดุสำนักงาน	46,800 บาท
(3) ค่าวัสดุโฆษณาและเผยแพร่	15,000 บาท
(4) วัสดุเชื้อเพลิงและหล่อลื่น	45,000 บาท
(5) วัสดุยานพาหนะและขนส่ง	20,000 บาท
2. งบลงทุน	366,938,300 บาท
2.1 ค่าครุภัณฑ์ ที่ดินและสิ่งก่อสร้าง	366,938,300 บาท
2.1.1 ค่าที่ดินและสิ่งก่อสร้าง	366,938,300 บาท
2.1.1.1 ค่าปรับปรุงสิ่งก่อสร้างอื่น	153,086,000 บาท
(1) ค่าปรับปรุงสิ่งก่อสร้างอื่นที่มีราคาต่อหน่วยต่ำกว่า 10 ล้านบาท	3,086,000 บาท
รวม 1 รายการ (รวม 1 หน่วย)	
(2) ปรับปรุงภูมิทัศน์และก่อสร้างท่าเรือเขื่อนหนองหวาย จังหวัดขอนแก่น 1 แห่ง	10,000,000 บาท
(2) ปรับปรุงภูมิทัศน์ฝั่งทุ่งสร้าง จังหวัดขอนแก่น 1 แห่ง	140,000,000 บาท
2.1.1.2 ค่าปรับปรุงทางและสะพาน	5,069,300 บาท
(1) ค่าปรับปรุงทางและสะพานที่มีราคาต่อหน่วยต่ำกว่า 10 ล้านบาท	5,069,300 บาท
รวม 1 รายการ (รวม 1 หน่วย)	
2.1.1.3 ค่าก่อสร้างอื่นๆ	208,783,000 บาท
(1) ค่าก่อสร้างอื่นที่มีราคาต่อหน่วยต่ำกว่า 10 ล้านบาท	34,955,000 บาท
รวม 9 รายการ (รวม 9 หน่วย)	
(2) สร้างศูนย์ศึกษาเรียนรู้ศาสนาและศิลปวัฒนธรรมจำปาศรี สมัยทวารวดี อำเภอกันทรวิชัย จังหวัดมหาสารคาม 1 แห่ง	30,000,000 บาท
(3) ก่อสร้างและปรับปรุงภูมิทัศน์สวนรักษาดุสรณ์ อนุสาวรีย์จอมพลสฤษดิ์ ธนะรัชต์ จังหวัดขอนแก่น 1 แห่ง	30,000,000 บาท
(4) สร้างจุดแวะพัก จุดชมวิวและจำหน่ายสินค้า OTOP ในเส้นทางเชื่อมโยงแหล่งท่องเที่ยวสามเหลี่ยมการท่องเที่ยวสาเกตนคร จังหวัดร้อยเอ็ด 1 แห่ง	17,655,000 บาท
(5) ปรับปรุงภูมิทัศน์บริเวณหินช้างสี อุทยานแห่งชาติน้ำพองจังหวัดขอนแก่น 1 แห่ง	19,000,000 บาท
(6) ก่อสร้างที่พักริมทางและศูนย์บริการนักท่องเที่ยวสวนไดโนเสาร์ จังหวัดกาฬสินธุ์ 1 แห่ง	10,673,000 บาท
(7) ก่อสร้างอาคารหอประชุมเอนกประสงค์และอาคารประกอบพร้อมปรับปรุงภูมิทัศน์พุทธมณฑล จังหวัดขอนแก่น 1 แห่ง	66,500,000 บาท

กิจกรรม : พัฒนาโครงสร้างพื้นฐานด้านคมนาคม/โลจิสติกส์เพื่อสนับสนุนภาคการ
ท่องเที่ยวและบริการ

1. งบลงทุน

1.1 ค่าครุภัณฑ์ ที่ดินและสิ่งก่อสร้าง

1.1.1 ค่าที่ดินและสิ่งก่อสร้าง

1.1.1.1 ค่าที่ดินและสิ่งก่อสร้าง

	521,942,000 บาท
	521,942,000 บาท
	521,942,000 บาท
	521,942,000 บาท
	11,900,000 บาท
(1) ปรับปรุงสายทาง สาย องค์การบริหารส่วนตำบล พระธาตุ - พระธาตุนาดุน ตำบลพระธาตุ อำเภอหาดุน ระยะทาง 4.000 กิโลเมตร 1 สายทาง	11,900,000 บาท
1.1.1.2 ค่าปรับปรุงทางและสะพาน	510,042,000 บาท
(1) ค่าปรับปรุงทางและสะพานที่มีราคาต่อหน่วยต่ำกว่า 10 ล้านบาท รวม 1 รายการ (รวม 1 หน่วย)	1,600,000 บาท
(2) ปรับปรุงผิวถนน และแสงสว่างทางเข้าท่าอากาศยานขอนแก่น จังหวัด ขอนแก่น 1 แห่ง	15,000,000 บาท
(3) ปรับปรุงผิวจราจรทางหลวงหมายเลข 230 ตอน วงแหวนรอบเมือง ขอนแก่นด้านทิศตะวันตก จังหวัดขอนแก่น ระยะทาง 0.050 กิโลเมตร 1 สาย ทาง	10,000,000 บาท
(4) ค่าบูรณะผิวจราจรแอสฟัลท์ทางหลวงหมายเลข 230 ตอน วงแหวนรอบ เมืองขอนแก่นด้านทิศตะวันตก จังหวัดขอนแก่น ระยะทาง 1.395 กิโลเมตร พร้อมสะพานยาว 0.076 กิโลเมตร 1 สายทาง	20,000,000 บาท
(5) ปรับปรุงทางหลวงผ่านย่านชุมชน ในทางหลวงหมายเลข 12 ตอน ห้วยสีดา - ปากทางเขื่อนลำปาว - ท้องฟ้าอ้อม ระหว่าง กม.620+290 - กม.620+740 และ ในทางหลวงหมายเลข 2416 ตอน ทางเข้าเขื่อนลำปาว ระหว่าง D168 กม. 0+000 - กม 2+200 จังหวัดกาฬสินธุ์ ระยะทาง 2.650 กิโลเมตร 1 สาย ทาง	50,000,000 บาท
(6) เพิ่มประสิทธิภาพทางหลวงเพื่อพัฒนาระบบโครงสร้างพื้นฐาน การคมนาคม ขนส่ง และระบบโลจิสติกส์ ในทางหลวงหมายเลข 2044 ตอน ร้อยเอ็ด - หนองดง ระหว่าง กม.14+050 - กม.17+000 จังหวัดร้อยเอ็ด ระยะทาง 2.950 กิโลเมตร 1 สายทาง	50,000,000 บาท
(7) เพิ่มประสิทธิภาพทางหลวงเพื่อพัฒนาระบบโครงสร้างพื้นฐาน การคมนาคม ขนส่ง และระบบโลจิสติกส์ ในทางหลวงหมายเลข 2044 ตอน ร้อยเอ็ด - หนองดง ระหว่าง กม.22+500 - กม.25+350 จังหวัดร้อยเอ็ด ระยะทาง 2.850 กิโลเมตร 1 สายทาง	50,000,000 บาท
(8) เพิ่มประสิทธิภาพทางหลวงเพื่อพัฒนาระบบโครงสร้างพื้นฐาน การคมนาคม ขนส่ง และระบบโลจิสติกส์ ในทางหลวงหมายเลข 2044 ตอน ร้อยเอ็ด - หนองดง ระหว่าง กม.26+620 - กม.29+100 จังหวัดร้อยเอ็ด ระยะทาง 2.480 กิโลเมตร 1 สายทาง	50,000,000 บาท

(9) ปรับปรุงทางหลวงย่านชุมชน ทางหลวงหมายเลข 2040 ตอน มหาสารคาม- วาปีปทุม ระหว่าง กม.3+100 - กม. 4+ 380 ระยะทาง 1.280 กิโลเมตร 1 สายทาง	50,000,000 บาท
(10) ปรับปรุงทางหลวงย่านชุมชน ทางหลวงหมายเลข 2040 ตอน มหาสารคาม- วาปีปทุม ระหว่าง กม.4+920 - กม. 6+ 345 ระยะทาง 1.425 กิโลเมตร 1 สายทาง	50,000,000 บาท
(11) ปรับปรุงทางหลวงย่านชุมชน ทางหลวงหมายเลข 2040 ตอน มหาสารคาม- วาปีปทุม ระหว่าง กม.10+105 - กม. 13 + 370 ระยะทาง 3.265 กิโลเมตร 1 สายทาง	50,000,000 บาท
(12) ปรับปรุงทางหลวงย่านชุมชน ทางหลวงหมายเลข 2380 ตอน ท้อง ปลิง - บ้านสนามระหว่าง กม.9+950 - กม. 12 + 400 ระยะทาง 2.450 กิโลเมตร 1 สายทาง	36,415,000 บาท
(13) ปรับปรุงทางหลวงย่านชุมชน ทางหลวงหมายเลข 2040 ตอน มหาสารคาม - วาปีปทุม ระหว่าง กม.18+700 - กม. 21+220 ระยะทาง 2.520 กิโลเมตร 1 สายทาง	40,000,000 บาท
(14) ปรับปรุงสายทาง-สายแยก ทล.2367 - วัดป่าวังน้ำเย็น ตำบลเก็ง อำเภอบึง เมือง ระยะทาง 2.760 กิโลเมตร 1 สายทาง	10,000,000 บาท
(15) ปรับปรุงสายทาง สายบ้านดอนหวาง - สะพานไม้แกดำ ตำบลแกดำ อำเภอแกดำ ระยะทาง 7.800 กิโลเมตร 1 สายทาง	27,027,000 บาท
กลุ่มจังหวัดภาคตะวันออกเฉียงเหนือตอนกลาง	
กิจกรรม : เพิ่มประสิทธิภาพความปลอดภัยและสิ่งอำนวยความสะดวกด้านการ	
ท่องเที่ยวและบริการ	46,826,000 บาท
1. งบดำเนินงาน	395,600 บาท
1.1 ค่าตอบแทน ใช้สอยและวัสดุ	395,600 บาท
(1) ค่าวัสดุสำนักงาน	395,600 บาท
2. งบลงทุน	46,430,400 บาท
2.1 ค่าครุภัณฑ์ ที่ดินและสิ่งก่อสร้าง	46,430,400 บาท
2.1.1 ค่าครุภัณฑ์	46,430,400 บาท
2.1.1.1 ครุภัณฑ์คอมพิวเตอร์	29,790,400 บาท
(1) ระบบสารสนเทศเพื่อความปลอดภัยนักท่องเที่ยวพร้อมอุปกรณ์ 12 ระบบ	29,790,400 บาท
2.1.1.2 ครุภัณฑ์โฆษณาและเผยแพร่	16,640,000 บาท
(1) ครุภัณฑ์โฆษณาและเผยแพร่ที่มีราคาต่อหน่วยต่ำกว่า 1 ล้านบาท	2,552,000 บาท
รวม 1 รายการ (รวม 24 หน่วย)	
(2) ติดตั้งป้ายแนะนำแหล่งท่องเที่ยวของจังหวัดแบบ Overhead และแบบ Overhearang 1 จุด	14,088,000 บาท
กิจกรรม : พัฒนามัคคาการ/ผู้ประกอบการด้านการท่องเที่ยวและบริการ	26,849,900 บาท
1. งบดำเนินงาน	26,849,900 บาท
1.1 ค่าตอบแทน ใช้สอยและวัสดุ	26,849,900 บาท

(1) ค่าตอบแทนวิทยากร(สัมมนาและฝึกอบรม)	891,600 บาท
(2) ค่าตอบแทนผู้ปฏิบัติงานให้ราชการ	4,599,000 บาท
(3) ค่าเบี้ยเลี้ยง ที่พักและพาหนะ	750,000 บาท
(4) ค่าจ้างเหมาบริการ	2,955,000 บาท
(5) ค่าใช้จ่ายในการสัมมนาและฝึกอบรม	16,306,700 บาท
(6) ค่าวัสดุสำนักงาน	696,900 บาท
(7) วัสดุเชื้อเพลิงและหล่อลื่น	396,400 บาท
(8) วัสดุเครื่องแต่งกาย	254,300 บาท
กิจกรรม : การประชาสัมพันธ์และการตลาดด้านการท่องเที่ยวและบริการ	2,000,000 บาท
1. งบดำเนินงาน	2,000,000 บาท
1.1 ค่าตอบแทน ใช้สอยและวัสดุ	2,000,000 บาท
(1) ค่าตอบแทนวิทยากร(สัมมนาและฝึกอบรม)	2,000 บาท
(2) ค่าตอบแทนผู้ปฏิบัติงานให้ราชการ	158,000 บาท
(3) ค่าเบี้ยเลี้ยง ที่พักและพาหนะ	249,500 บาท
(4) ค่าจ้างเหมาบริการ	1,386,600 บาท
(5) ค่าวัสดุสำนักงาน	203,900 บาท

5.2.2 กลุ่มโครงการที่ 2 โครงการยกระดับผ้าไหมกลุ่มจังหวัดสู่การเป็นศูนย์กลางออกแบบ

166,475,400 บาท

ผลิตภัณฑ์จากไหมในภูมิภาค

(1) วัตถุประสงค์

- เพื่อส่งเสริมการออกแบบและพัฒนาผลิตภัณฑ์ผ้าไหม และ OTOP มีความหลากหลาย
- เพื่อส่งเสริมการยกระดับนวัตกรรมพัฒนาคุณภาพผ้าไหม
- เพื่อเสริมสร้างโอกาสและเพิ่มช่องทางการตลาด แก่ผู้ผลิต ผู้ประกอบการไหมและ OTOP
- เพื่อส่งเสริมการค้า การลงทุนในกลุ่มจังหวัดและภูมิภาค
- เพื่อสร้างงาน สร้างอาชีพ สร้างรายได้แก่ประชาชนในพื้นที่ให้มากขึ้น

(2) สถานที่ดำเนินการ

กลุ่มจังหวัดภาคตะวันออกเฉียงเหนือตอนกลาง (จังหวัดกาฬสินธุ์ จังหวัดขอนแก่น จังหวัดมหาสารคาม จังหวัดร้อยเอ็ด)

(3) ระยะเวลาดำเนินการ เดือนกุมภาพันธ์ - กันยายน 2560

(4) วงเงินทั้งสิ้นของกลุ่มโครงการ

166,475,400 บาท

(5) งบประมาณรายจ่าย จำแนกตามหน่วยงาน/กิจกรรม และประมาณการรายจ่าย

หน่วย : ล้านบาท (ทศนิยม 4 ตำแหน่ง)

หน่วยงาน / กิจกรรม	งบประมาณเพิ่มเติม	ประมาณการรายจ่าย			รวม
	ปี 2560	ปี 2561	ปี 2562	ปี 2563 - จบโครงการ	
รวมทั้งสิ้น	166.4754	-	-	-	166.4754
1. กลุ่มจังหวัด	166.4754	-	-	-	166.4754
1.1 กลุ่มจังหวัดภาคตะวันออกเฉียงเหนือตอนกลาง	166.4754	-	-	-	166.4754
- พัฒนาคู่มือการปลูกหม่อนเลี้ยงไหม	50.7891	-	-	-	50.7891
- พัฒนาแกนนำกลุ่มอาชีพทอผ้าไหม	0.3152	-	-	-	0.3152
- ออกแบบและพัฒนาผลิตภัณฑ์จากไหม	25.0168	-	-	-	25.0168
- ประกวดออกกั๊วเซบตีไหมและผลิตภัณฑ์จากไหม	0.5899	-	-	-	0.5899
- จัดแสดงและจำหน่ายผ้าไหม	73.9999	-	-	-	73.9999
- พัฒนาหมู่บ้านวัฒนธรรมไทย	15.7645	-	-	-	15.7645

แนวทางการดำเนินงานที่ 1.1.3 เพิ่มศักยภาพการท่องเที่ยวและบริการ
กลุ่มโครงการที่ 4 โครงการยกระดับผ้าไหมกลุ่มจังหวัดสู่การเป็นศูนย์กลางออกแบบ
ผลิตภัณฑ์จากไหม ในภูมิภาค

กลุ่มจังหวัด

กลุ่มจังหวัดภาคตะวันออกเฉียงเหนือตอนกลาง

กิจกรรม : พัฒนาคูณภาพการปลูกหม่อนเลี้ยงไหม

1. งบดำเนินงาน

1.1 ค่าตอบแทน ใช้สอยและวัสดุ

(1) ค่าตอบแทนวิทยากร(สัมมนาและฝึกอบรม)

(2) ค่าเบี้ยเลี้ยง ที่พักและพาหนะ

(3) ค่าจ้างเหมาบริการ

(4) ค่าใช้จ่ายในการสัมมนาและฝึกอบรม

(5) ค่าจ้างเหมาพาหนะ

(6) ค่าวัสดุสำนักงาน

(7) ค่าวัสดุอบรม

2. งบลงทุน

2.1 ค่าครุภัณฑ์ ที่ดินและสิ่งก่อสร้าง

2.1.1 ค่าครุภัณฑ์

2.1.1.1 ครุภัณฑ์การเกษตร

(1) ครุภัณฑ์การเกษตรที่มีราคาต่อหน่วยต่ำกว่า 1 ล้านบาท

รวม 10 รายการ (รวม 2 หน่วย)

2.1.2 ค่าที่ดินและสิ่งก่อสร้าง

2.1.2.1 ค่าก่อสร้างอื่นๆ

(1) ค่าก่อสร้างอื่นๆที่มีราคาต่อหน่วยต่ำกว่า 10 ล้านบาท

รวม 3 รายการ (รวม 64 หน่วย)

กิจกรรม : พัฒนาแกนนำกลุ่มอาชีพทอผ้าไหม

1. งบดำเนินงาน

1.1 ค่าตอบแทน ใช้สอยและวัสดุ

(1) ค่าใช้จ่ายในการสัมมนาและฝึกอบรม

(2) ค่าวัสดุสำนักงาน

กิจกรรม : ออกแบบและพัฒนาผลิตภัณฑ์จากไหม

1. งบดำเนินงาน

1.1 ค่าตอบแทน ใช้สอยและวัสดุ

(1) ค่าเบี้ยเลี้ยง ค่าเช่าที่พัก ค่าเช่าที่ฝึกอบรม

(2) ค่าตอบแทนวิทยากร(สัมมนาและฝึกอบรม)

(3) ค่าจ้างเหมาบริการ

(4) ค่าใช้จ่ายในการสัมมนาและฝึกอบรม

(5) ค่าวัสดุสำนักงาน

50,789,100 บาท

3,929,600 บาท

3,929,600 บาท

79,400 บาท

40,500 บาท

300,000 บาท

1,584,500 บาท

180,000 บาท

13,900 บาท

1,731,300 บาท

46,859,500 บาท

46,859,500 บาท

2,680,000 บาท

2,680,000 บาท

2,680,000 บาท

44,179,500 บาท

44,179,500 บาท

44,179,500 บาท

315,200 บาท

315,200 บาท

315,200 บาท

183,200 บาท

132,000 บาท

25,016,800 บาท

25,016,800 บาท

25,016,800 บาท

33,600 บาท

400,800 บาท

23,056,000 บาท

902,400 บาท

624,000 บาท

กิจกรรม : ประกวตออกแบบผ้าไหมและผลิตภัณฑ์จากไหม	589,900 บาท
1. งบดำเนินงาน	589,900 บาท
1.1 ค่าตอบแทน ใช้สอยและวัสดุ	589,900 บาท
(1) ค่าเบี้ยเลี้ยง ค่าเช่าที่พัก ค่าเช่าที่ฝึกอบรม	33,700 บาท
(2) ค่าตอบแทนวิทยากร(สัมมนาและฝึกอบรม)	13,200 บาท
(3) ค่าตอบแทนผู้ปฏิบัติงานให้ราชการ	9,600 บาท
(4) ค่าจ้างเหมาบริการ	529,000 บาท
(5) ค่าวัสดุสำนักงาน	4,400 บาท
กิจกรรม : จัดแสดงและจำหน่ายผ้าไหม	73,999,900 บาท
1. งบดำเนินงาน	73,999,900 บาท
1.1 ค่าตอบแทน ใช้สอยและวัสดุ	73,999,900 บาท
(1) ค่าจ้างเหมาบริการ	73,819,900 บาท
(2) ค่าวัสดุสำนักงาน	180,000 บาท
กิจกรรม : พัฒนาหมู่บ้านวัฒนธรรมไทย	15,764,500 บาท
1. งบดำเนินงาน	6,183,400 บาท
1.1 ค่าตอบแทน ใช้สอยและวัสดุ	6,183,400 บาท
(1) ค่าตอบแทน	180,000 บาท
(2) ค่าตอบแทนวิทยากร(สัมมนาและฝึกอบรม)	81,600 บาท
(3) ค่าใช้จ่ายในการสัมมนาและฝึกอบรม	2,839,900 บาท
(4) ค่าวัสดุอบรม	3,081,900 บาท
2. งบลงทุน	9,581,100 บาท
2.1 ค่าครุภัณฑ์ ที่ดินและสิ่งก่อสร้าง	9,581,100 บาท
2.1.1 ค่าที่ดินและสิ่งก่อสร้าง	9,581,100 บาท
2.1.1.1 ค่าที่ดินและสิ่งก่อสร้าง	5,161,000 บาท
(1) ค่าที่ดินและสิ่งก่อสร้างที่มีราคาต่อหน่วยต่ำกว่า 10 ล้านบาท รวม 2-รายการ (รวม 1 หน่วย)	5,161,000 บาท
2.1.1.2 ค่าก่อสร้างอื่นๆ	4,420,100 บาท
(1) ค่าก่อสร้างอื่นๆที่มีราคาต่อหน่วยต่ำกว่า 10 ล้านบาท รวม 2 รายการ (รวม 1 หน่วย)	4,420,100 บาท

5. รายละเอียดงบประมาณ จำแนกตามกลุ่มโครงการ

5.3 แนวทางการดำเนินงานที่ 1.1.5 โครงการพัฒนาพิเศษขนาดใหญ่

5.3.1 กลุ่มโครงการที่ 1 โครงการพัฒนาคุณภาพการผลิตและเพิ่มมูลค่าผลผลิตข้าวหอมมะลิ

2,509,279,300 บาท

คุณภาพสูงครบวงจร

(1) วัตถุประสงค์

- เพื่อเพิ่มศักยภาพการผลิตข้าวหอมมะลีสู่มาตรฐานเกษตรอินทรีย์
- เพื่อสร้างมูลค่าข้าวหอมมะลิและการแปรรูปผลิตภัณฑ์จากข้าวหอมมะลิ
- เพื่อสร้างความเข้มแข็งแก่เกษตรกรและสถาบันเกษตรกร
- เพื่อพัฒนาเครือข่ายผู้ผลิต และผู้ประกอบการข้าวในกลุ่มจังหวัดและนอกกลุ่มจังหวัด

(2) สถานที่ดำเนินการ

กลุ่มจังหวัดภาคตะวันออกเฉียงเหนือตอนกลาง (จังหวัดกาฬสินธุ์ จังหวัดขอนแก่น จังหวัดมหาสารคาม จังหวัดร้อยเอ็ด)

(3) ระยะเวลาดำเนินการ-เดือนกุมภาพันธ์ - กันยายน 2560

(4) วงเงินทั้งสิ้นของกลุ่มโครงการ

2,509,279,300 บาท

(5) งบประมาณรายจ่าย จำแนกตามหน่วยงาน/กิจกรรม และประมาณการรายจ่าย

หน่วย : ล้านบาท (ทศนิยม 4 ตำแหน่ง)

หน่วยงาน / กิจกรรม	งบประมาณเพิ่มเติม	ประมาณการรายจ่าย			รวม
	ปี 2560	ปี 2561	ปี 2562	ปี 2563 จบโครงการ	
รวมทั้งสิ้น	2,509.2793	1,629.0943	-	-	4,138.3736
1. กระทรวงเกษตรและสหกรณ์	381.0000	-	-	-	381.0000
1.1 กรมชลประทาน	381.0000	-	-	-	381.0000
- พัฒนาแหล่งน้ำและระบบน้ำเพื่อเพิ่มศักยภาพการผลิตข้าว	381.0000	-	-	-	381.0000
2. กระทรวงมหาดไทย	5.3900	-	-	-	5.3900
2.1 กรมส่งเสริมการปกครองท้องถิ่น	5.3900	-	-	-	5.3900
- พัฒนาเส้นทางคมนาคมขนส่งสินค้าเกษตร 52 เส้นทาง	5.3900	-	-	-	5.3900
3. กลุ่มจังหวัด	2,122.8893	1,629.0943	-	-	3,751.9836
3.1 กลุ่มจังหวัดภาคตะวันออกเฉียงเหนือตอนกลาง	2,122.8893	1,629.0943	-	-	3,751.9836
- ส่งเสริมศูนย์ข้าวชุมชนและกลุ่มเครือข่ายผู้ผลิต	33.9147	56.0853	-	-	90.0000
- ส่งเสริมการผลิตข้าวหอมมะลิ GAP/อินทรีย์แบบนาแปลงใหญ่	362.1155	29.4204	-	-	391.5359
- สร้างความเข้มแข็งให้กับกลุ่มเกษตรกรและสถาบันเกษตรกร	311.9019	66.7800	-	-	378.6819
- ส่งเสริมกลุ่มเครือข่ายผู้ผลิตข้าว/ผลิตภัณฑ์ข้าว	64.8714	15.1286	-	-	80.0000
- แปรรูปผลิตภัณฑ์แป้งข้าวหอมมะลิ	3.1000	2.7840	-	-	5.8840
- แปรรูปข้าวอินทรีย์ออกแกลบเป็นข้าวผงอาหารเสริม	0.6000	-	-	-	0.6000

หน่วยงาน / กิจกรรม	งบประมาณเพิ่มเติม	ประมาณการรายจ่าย			รวม
	ปี 2560	ปี 2561	ปี 2562	ปี 2563 - จบโครงการ	
- เชื่อมโยงตลาดข้าวเพื่อการส่งออกข้าว โดยภาครัฐ ร่วมกับภาคเอกชนและบริษัทประชารัฐรักสามัคคี	0.6300	-	-	-	0.6300
- การส่งเสริมการค้า การลงทุนและสร้างพันธมิตร การค้า อีสานกลางสู่ ประเทศในกลุ่มความร่วมมือ ทางเศรษฐกิจ	19.0000	-	-	-	19.0000
- อำนวยความสะดวกติดตามประเมินผล	0.1350	-	-	-	0.1350
- พัฒนาโครงสร้างพื้นฐานด้านคมนาคม/โลจิสติกส์ เพื่อสนับสนุนภาคการเกษตร	751.4950	878.5118	-	-	1,630.0068
- พัฒนาแหล่งน้ำ/ระบบกระจายน้ำเพื่อสนับสนุน ภาคการเกษตร	575.1258	580.3842	-	-	1,155.5100

6. รายละเอียดงบประมาณจำแนกตามงบรายจ่าย

แนวทางการดำเนินงานที่ 1.1.5 โครงการพัฒนาพิเศษขนาดใหญ่

กลุ่มโครงการ : โครงการพัฒนาคุณภาพการผลิตและเพิ่มมูลค่าผลผลิตข้าวหอมมะลิ

คุณภาพสูงครบวงจร

กระทรวงเกษตรและสหกรณ์

กรมชลประทาน

กิจกรรม : พัฒนาแหล่งน้ำและระบบน้ำเพื่อเพิ่มศักยภาพการผลิตข้าว

381,000,000 บาท

1. งบลงทุน

381,000,000 บาท

1.1 ค่าครุภัณฑ์ ที่ดินและสิ่งก่อสร้าง

381,000,000 บาท

1.1.1 ค่าที่ดินและสิ่งก่อสร้าง

381,000,000 บาท

1.1.1.1 ค่าก่อสร้างอื่นๆ

381,000,000 บาท

(1) ระบบส่งน้ำบ้านดอนสามัคคี อันเนื่องมาจากพระราชดำริ (ระยะที่ 2) ต. สะอาด อ.โพธิ์ชัย จ.ร้อยเอ็ด 1 รายการ

10,000,000 บาท

(2) แก้มลิงลำห้วยพร้อมอาคารประกอบ ต.นางาม อ.เสลภูมิ จ.ร้อยเอ็ด 1 รายการ

25,000,000 บาท

(3) สถานีสูบน้ำด้วยไฟฟ้าพร้อมระบบส่งน้ำบ้านแจ้ ต.ม่วงลาด อ.จังหาร จ.ร้อยเอ็ด 1 รายการ

20,000,000 บาท

(4) สถานีสูบน้ำด้วยไฟฟ้าพร้อมระบบส่งน้ำบ้านหัวโนน ต.ธวัชบุรี อ.ธวัชบุรี จ.ร้อยเอ็ด 1 รายการ

15,000,000 บาท

(5) สถานีสูบน้ำด้วยไฟฟ้าพร้อมระบบส่งน้ำบ้านชานสุวรรณ 2 ต.ชานสุวรรณ อ.พนมไพร จ.ร้อยเอ็ด 1 รายการ

20,000,000 บาท

(6) สถานีสูบน้ำด้วยไฟฟ้าพร้อมระบบส่งน้ำบ้านแสนสุข ต.แสนสุข อ.พนมไพร จ.ร้อยเอ็ด 1 รายการ

20,000,000 บาท

(7) สถานีสูบน้ำด้วยไฟฟ้าพร้อมระบบส่งน้ำบ้านโปไล ต.ดอนโอง อ.โพธิ์ชัย จ.ร้อยเอ็ด 1 รายการ

40,000,000 บาท

(8) สถานีสูบน้ำด้วยไฟฟ้าพร้อมระบบส่งน้ำบ้านหนองยาง - ทรายเงิน ต.โพนทราย อ.โพนทราย จ.ร้อยเอ็ด 1 รายการ

25,000,000 บาท

(9) สถานีสูบน้ำด้วยไฟฟ้าพร้อมระบบส่งน้ำบ้านหนองสำราญ ต.หนองหลวง อ.เสลภูมิ จ.ร้อยเอ็ด 1 รายการ

25,000,000 บาท

(10) เพิ่มประสิทธิภาพการบริหารจัดการน้ำเพื่อบรรเทาอุทกภัยและภัยแล้งในเขตลุ่มน้ำชี สาขาห้วยน้ำเค็ม - กุดกระซา ตำบลบึงงาม อำเภอทุ่งเขาหลวง จังหวัดร้อยเอ็ด 1 รายการ

35,000,000 บาท

(11) แก้มลิงหนองบัวพร้อมอาคารประกอบ ต.นางาม อ.เสลภูมิ จ.ร้อยเอ็ด 1 รายการ

16,000,000 บาท

(12) ประดิษฐ์บายน้ำกุดเชียงบึงและอาคารประกอบ ต.ม่วงลาด อ.จังหาร จ.ร้อยเอ็ด 1 รายการ

130,000,000 บาท

แนวทางการดำเนินงานที่ 1.1.5 โครงการพัฒนาพิเศษขนาดใหญ่

กลุ่มโครงการ : โครงการพัฒนาคุณภาพการผลิตและเพิ่มมูลค่าผลผลิตข้าวหอมมะลิ

คุณภาพสูงครบวงจร

กระทรวงมหาดไทย

กรมส่งเสริมการปกครองท้องถิ่น

กิจกรรม : พัฒนาเส้นทางคมนาคมขนส่งสินค้าเกษตร 52 เส้นทาง

5,390,000 บาท

1. งบเงินอุดหนุน

5,390,000 บาท

1.1 เงินอุดหนุนเฉพาะกิจ

5,390,000 บาท

1) ค่าที่ดิน/สิ่งก่อสร้าง

5,390,000 บาท

(1) ค่าที่ดินและสิ่งก่อสร้างที่มีราคาต่อหน่วยต่ำกว่า 10 ล้านบาท

5,390,000 บาท

รวม 1 รายการ (รวม 1 หน่วย)

กลุ่มจังหวัดภาคตะวันออกเฉียงเหนือตอนกลาง

กิจกรรม : ส่งเสริมศูนย์ข้าวชุมชนและกลุ่มเครือข่ายผู้ผลิต

	33,914,700 บาท
1. งบดำเนินงาน	16,964,000 บาท
1.1 ค่าตอบแทน ใช้สอยและวัสดุ	16,964,000 บาท
(1) ค่าจ้างเหมาบริการ	2,964,000 บาท
(2) วัสดุการเกษตร	14,000,000 บาท
2. งบลงทุน	16,950,700 บาท
2.1 ค่าครุภัณฑ์ ที่ดินและสิ่งก่อสร้าง	16,950,700 บาท
2.1.1 ค่าครุภัณฑ์	1,000,000 บาท
2.1.1.1 ครุภัณฑ์การเกษตร	1,000,000 บาท
(1) ครุภัณฑ์การเกษตรที่มีราคาต่อหน่วยต่ำกว่า 1 ล้านบาท	1,000,000 บาท
รวม 1 รายการ (รวม 20 หน่วย)	
2.1.2 ค่าที่ดินและสิ่งก่อสร้าง	15,950,700 บาท
2.1.2.1 ค่าที่ดินและสิ่งก่อสร้าง	11,950,700 บาท
(1) ค่าที่ดินและสิ่งก่อสร้างที่มีราคาต่อหน่วยต่ำกว่า 10 ล้านบาท	11,950,700 บาท
รวม 2 รายการ (รวม 21 หน่วย)	
2.1.2.2 ค่าก่อสร้างอื่นๆ	4,000,000 บาท
(1) ค่าก่อสร้างอื่นๆที่มีราคาต่อหน่วยต่ำกว่า 10 ล้านบาท	4,000,000 บาท
รวม 1 รายการ (รวม 1 หน่วย)	

กิจกรรม : ส่งเสริมการผลิตข้าวหอมมะลิ GAP/อินทรีย์แบบนาแปลงใหญ่

	362,115,500 บาท
1. งบดำเนินงาน	66,633,500 บาท
1.1 ค่าตอบแทน ใช้สอยและวัสดุ	66,633,500 บาท
(1) ค่าตอบแทน	1,383,600 บาท
(2) ค่าจ้างเหมาบริการ	17,413,800 บาท
(3) ค่าวัสดุโฆษณาและเผยแพร่	100,000 บาท
(4) ค่าวัสดุคอมพิวเตอร์	140,000 บาท
(5) วัสดุการเกษตร	47,369,900 บาท
(6) วัสดุเชื้อเพลิงและหล่อลื่น	100,000 บาท
(7) ค่าวัสดุอบรม	126,200 บาท
2. งบลงทุน	295,482,000 บาท
2.1 ค่าครุภัณฑ์ ที่ดินและสิ่งก่อสร้าง	295,482,000 บาท
2.1.1 ค่าครุภัณฑ์	295,482,000 บาท
2.1.1.1 ครุภัณฑ์การเกษตร	295,482,000 บาท
(1) ครุภัณฑ์การเกษตรที่มีราคาต่อหน่วยต่ำกว่า 1 ล้านบาท	50,900,000 บาท
รวม 17 รายการ (รวม 138 หน่วย)	
(2) รถฟาร์มแทรกเตอร์พร้อมอุปกรณ์ 26 คัน	43,732,000 บาท
(3) รถเกี่ยวนาวดข้าวพร้อมเทเลอร์ 26 คัน	41,600,000 บาท

(4) รถเกี่ยวข้าว 30 คัน	47,700,000 บาท
(5) เครื่องตัดแยกสีกมิลล์ข้าว	1,800,000 บาท
(6) รถเกี่ยวข้าวขนาดข้าว ขนาด 69 แรงม้า 24 คัน	51,300,000 บาท
(7) รถไถ ขนาด 90 แรงม้าขึ้นไป 2 คัน	3,400,000 บาท
(8) รถเกี่ยวข้าวขนาดอ้อม 2 ตัน 2 คัน	2,400,000 บาท
(9) รถเทเลอร์ขนย้าย 17 คัน	50,150,000 บาท
(10) พัฒนาโปรแกรมรองรับอาชีพเกษตรกรหลังเก็บเกี่ยว 1 ระบบ	2,500,000 บาท
กิจกรรม : สร้างความเข้มแข็งให้กับกลุ่มเกษตรกรและสถาบันเกษตรกร	311,901,900 บาท
1. งบดำเนินงาน	500,000 บาท
1.1 ค่าตอบแทน ใช้สอยและวัสดุ	500,000 บาท
1.1.1 ค่าตอบแทน ใช้สอยและวัสดุ	500,000 บาท
(1) ค่าจ้างเหมาบริการ	500,000 บาท
2. งบลงทุน	311,401,900 บาท
2.1 ค่าครุภัณฑ์ ที่ดินและสิ่งก่อสร้าง	311,401,900 บาท
2.1.1 ค่าที่ดินและสิ่งก่อสร้าง	311,401,900 บาท
2.1.1.1. ค่าที่ดินและสิ่งก่อสร้าง	167,000,000 บาท
(1) ก่อสร้างโรงอบลดความชื้นข้าวเปลือกขนาด 500 ตัน 1 แห่ง	29,000,000 บาท
(2) ก่อสร้างโรงคลุมพร้อมลานตากและพัดลมเป่าเย็น 1 แห่ง	36,000,000 บาท
(3) โรงคลุมโรงสีขนาด 48 x 84 เมตร 1 แห่ง	22,000,000 บาท
(4) โรงอบลดความชื้น ขนาด 300 ตัน 1 แห่ง	40,000,000 บาท
(5) โรงสีพร้อมอุปกรณ์ ขนาด 90 ตัน 1 แห่ง	40,000,000 บาท
2.1.1.2 ค่าก่อสร้างอื่นๆ	144,401,900 บาท
(1) ค่าก่อสร้างอื่นๆที่มีราคาต่อหน่วยต่ำกว่า 10 ล้านบาท	95,985,000 บาท
รวม 5 รายการ (รวม 31 หน่วย)	
(2) ก่อสร้างโซ่ล้ารูป (บนหลังคาผางข้าว) สหกรณ์การเกษตรเกษตรวิสัย 1 แห่ง	48,416,900 บาท
กิจกรรม : ส่งเสริมกลุ่มเครือข่ายผู้ผลิตข้าว/ผลิตภัณฑ์ข้าว	64,871,400 บาท
1. งบดำเนินงาน	47,379,400 บาท
1.1 ค่าตอบแทน ใช้สอยและวัสดุ	47,379,400 บาท
(1) ค่าจ้างเหมาพัฒนาเพื่อสร้างองค์ความรู้ด้านการบริหารจัดการ	5,000,000 บาท
(2) ค่าจ้างเหมาวิจัย หรือเชื่อมโยงงานวิจัยสู่การพัฒนาผลิตภัณฑ์เชิงพาณิชย์	7,379,400 บาท
(3) ค่าจ้างเหมาสนับสนุนบรรจุกินท์	2,500,000 บาท
(4) ค่าจ้างเหมาการสร้างความตระหนักและการสร้างแบรนด์	6,000,000 บาท
(5) ค่าจ้างเหมาการพัฒนาศักยภาพบุคลากร	5,000,000 บาท
(6) ค่าจ้างเหมากำหนดแผนทางธุรกิจ	2,500,000 บาท
(7) ค่าจ้างเหมาการพัฒนาระบบมาตรฐานการผลิต	6,000,000 บาท
(8) ค่าจ้างเหมาการสื่อสารเพื่อสร้างอัตลักษณ์	10,000,000 บาท
(9) ค่าจ้างเหมาการพัฒนาระบบมาตรฐาน	3,000,000 บาท

2. งบลงทุน	17,492,000 บาท
2.1 ค่าครุภัณฑ์ ที่ดินและสิ่งก่อสร้าง	17,492,000 บาท
2.1.1 ค่าครุภัณฑ์	17,492,000 บาท
2.1.1.1 ครุภัณฑ์โรงงาน	17,492,000 บาท
(1) ครุภัณฑ์โรงงานที่มีราคาต่อหน่วยต่ำกว่า 1 ล้านบาท	17,492,000 บาท
รวม 1 รายการ (รวม 10 หน่วย)	
กิจกรรม : แปรรูปผลิตภัณฑ์แป้งข้าวหอมมะลิ	3,100,000 บาท
1. งบลงทุน	3,100,000 บาท
1.1 ค่าครุภัณฑ์ ที่ดินและสิ่งก่อสร้าง	3,100,000 บาท
1.1.1 ค่าครุภัณฑ์	3,100,000 บาท
1.1.1.1 ครุภัณฑ์งานบ้านงานครัว	100,000 บาท
(1) ครุภัณฑ์งานบ้านงานครัวที่มีราคาต่อหน่วยต่ำกว่า 1 ล้านบาท	100,000 บาท
รวม 1 รายการ (รวม 2 หน่วย)	
1.1.1.2 ครุภัณฑ์การเกษตร	3,000,000 บาท
(1) เครื่องบดแป้ง	3,000,000 บาท
กิจกรรม : แปรรูปข้าวอินทรีย์ออกแกลบเป็นข้าวผงอาหารเสริม	600,000 บาท
1. งบดำเนินงาน	600,000 บาท
1.1 ค่าตอบแทน วัสดุและวัสดุ	600,000 บาท
(1) ค่าจ้างเหมาบริการ	600,000 บาท
กิจกรรม : เชื่อมโยงตลาดข้าวเพื่อการส่งออกข้าว โดยภาครัฐ ร่วมกับภาคเอกชนและบริษัทประชารัฐรักสามัคคี	630,000 บาท
1. งบดำเนินงาน	630,000 บาท
1.1 ค่าตอบแทน วัสดุและวัสดุ	630,000 บาท
(1) ค่าจ้างเหมาบริการ	630,000 บาท
กิจกรรม : การส่งเสริมการค้า การลงทุนและสร้างพันธมิตรการค้า อีสานกลางสู่ประเทศในกลุ่มความร่วมมือทางเศรษฐกิจ	19,000,000 บาท
1. งบดำเนินงาน	898,400 บาท
1.1 ค่าตอบแทน วัสดุและวัสดุ	898,400 บาท
1.1.1 ค่าตอบแทน วัสดุและวัสดุ	898,400 บาท
(1) ค่าเบี้ยเลี้ยง ที่พักและพาหนะ	815,520 บาท
(2) ค่าวัสดุสำนักงาน	42,880 บาท
(3) วัสดุเชื้อเพลิงและหล่อลื่น	40,000 บาท
2. งบรายจ่ายอื่น	18,101,600 บาท
1) ค่าใช้จ่ายในการเดินทางไปราชการต่างประเทศชั่วคราว	12,231,600 บาท
2) ค่าใช้จ่ายในการส่งเสริมการค้า การลงทุน อีสานกลางกับประเทศในกลุ่มความร่วมมือทางเศรษฐกิจ	5,870,000 บาท
กิจกรรม : อำนวยการ/ติดตามประเมินผล	135,000 บาท
1. งบดำเนินงาน	135,000 บาท

1.1 ค่าตอบแทน ใช้สอยและวัสดุ	135,000 บาท
(1) ค่าเบี้ยเลี้ยง ที่พักและพาหนะ	135,000 บาท
กิจกรรม : พัฒนาโครงสร้างพื้นฐานด้านคมนาคม/โลจิสติกส์ เพื่อสนับสนุนภาค	
การเกษตร	751,495,000 บาท
1. งบลงทุน	751,495,000 บาท
1.1 ค่าครุภัณฑ์ ที่ดินและสิ่งก่อสร้าง	751,495,000 บาท
1.1.1 ค่าที่ดินและสิ่งก่อสร้าง	751,495,000 บาท
1.1.1.1 ค่าที่ดินและสิ่งก่อสร้าง	50,000,000 บาท
(1) เพิ่มประสิทธิภาพทางหลวง ทางหลวงหมายเลข 2040 ตอนวชิรปุฎม- พัคคภูมิพิสัย ระหว่าง กม.68+585-กม.71+795 ระยะทาง 3.210 กม. 1 แห่ง	50,000,000 บาท
1.1.1.2 ค่าก่อสร้างทางและสะพาน	191,495,000 บาท
(1) ค่าก่อสร้างทางและสะพานที่มีราคาต่อหน่วยต่ำกว่า 10 ล้านบาท รวม:3 รายการ.(รวม 3 หน่วย)	11,585,000 บาท
(2) ก่อสร้างและขยายถนน 4 ช่องจราจร ทางหลวงหมายเลข 202 ตอน ห้วยลำ เตา-เกษตรวิสัย ระหว่าง กม.169+430 ถึง กม.172+000 จังหวัดมหาสารคาม 1 สายทาง	50,000,000 บาท
(3) ก่อสร้างและขยายถนน 4 ช่องจราจร ทางหลวงหมายเลข 202 ตอน ห้วยลำ เตา-เกษตรวิสัย ระหว่าง กม.183+772 - กม.186+072 1 สายทาง	40,000,000 บาท
(4) ก่อสร้างและขยายถนน 4 ช่องจราจร ทางหลวงหมายเลข 215 ตอน ร้อยเอ็ด-สุวรรณภูมิ ระหว่าง กม.27+550 - กม.30+550 1 สายทาง	50,000,000 บาท
(5) ก่อสร้างถนนลาดยางบ้านท่าเสียว ถึงสะพานแม่น้ำชี ตำบลแสนสุข อำเภอ พนมไพร จังหวัดร้อยเอ็ด 1 สายทาง	14,910,000 บาท
(6) ก่อสร้างและขยายถนน4ช่องจราจร ทางหลวงหมายเลข 202 ตอน เกษตร วิสัย-สุวรรณภูมิ ระหว่าง กม.200+575-กม.203+600 1 สายทาง	25,000,000 บาท
1.1.1.3 ค่าปรับปรุงทางและสะพาน	510,000,000 บาท
(1) ปรับปรุงทางหลวงผ่านย่านชุมชน ทางหลวงหมายเลข 2040 ตอน วชิรปุฎม - พัคคภูมิพิสัย จังหวัดมหาสารคาม ช่วง กม. 63+450 - กม.66+625 1 สายทาง	50,000,000 บาท
(2) เพิ่มประสิทธิภาพทางหลวง ทางหลวงหมายเลข 2040 ตอน วชิรปุฎม - พัคคภูมิพิสัย จ.มหาสารคาม ช่วง กม.47+200 - กม.49+860 1 สายทาง	40,000,000 บาท
(3) งานปรับปรุงทางหลวง (ปรับปรุงจุดเสี่ยง) ในทางหลวงหมายเลข 2116 ตอน สีแยกยางตลาด - ร่องคำ ที่ กม.9+625 จังกาฬสินธุ์ 1 สายทาง	50,000,000 บาท
(4) เพิ่มประสิทธิภาพทางหลวง ในทางหลวงหมายเลข 214 ตอน กาฬสินธุ์ - ลำชี ระหว่าง กม.17+500 - กม.20+000 1 สายทาง	50,000,000 บาท
(5) เพิ่มประสิทธิภาพทางหลวง ในทางหลวงหมายเลข 2116 ตอน สีแยกยาง ตลาด - ร่องคำ ระหว่าง กม.25+265 - กม.27+765 1 สายทาง	50,000,000 บาท
(6) เพิ่มประสิทธิภาพทางหลวง ในทางหลวงหมายเลข 214 ตอน กาฬสินธุ์ - ลำชี ระหว่าง กม.21+160 - กม.23+660 1 สายทาง	50,000,000 บาท

(7) เพิ่มประสิทธิภาพทางหลวง ในทางหลวงหมายเลข 2116 ตอน สี่แยกยางตลาด - ร่องคำ ระหว่าง กม.28+600 - กม.31+700 1 สายทาง	50,000,000 บาท
(8) ขยายทางจราจร ทางหลวงหมายเลข 2040 ตอนนาบิปทุม-พยุหะภูมิพิสัย ระหว่าง กม.59+131-กม.62+570 ระยะทาง 3.439 กิโลเมตร 1 สายทาง	50,000,000 บาท
(9) เพิ่มประสิทธิภาพทางหลวง ทางหลวงหมายเลข 219 ตอนยางสีสุราช-ห้วยพลับพลา ระหว่าง กม.61+840-กม.64+902 ระยะทาง 3.062 กิโลเมตร 1 สายทาง	45,000,000 บาท
(10) เพิ่มประสิทธิภาพทางหลวง ทางหลวงหมายเลข 2040 ตอนนาบิปทุม-พยุหะภูมิพิสัย ระหว่าง กม.55+365-กม.58+590 ระยะทาง 3.225 กิโลเมตร 1 สายทาง	50,000,000 บาท
(11) ปรับปรุงทางหลวงผ่านย่านชุมชน ในทางหลวงหมายเลข 213 ตอนห้วยปลาหลด - สี่แยกยางตลาด ระหว่าง กม.24+950-กม. 25+600 ระยะทางงาน 0.650 กิโลเมตร 1 สายทาง	25,000,000 บาท
กิจกรรม : พัฒนาแหล่งน้ำ/ระบบกระจายน้ำเพื่อสนับสนุนภาคการเกษตร	575,125,800 บาท
1. งบลงทุน	575,125,800 บาท
1.1 ค่าครุภัณฑ์ที่ดินและสิ่งก่อสร้าง	575,125,800 บาท
1.1.1 ค่าที่ดินและสิ่งก่อสร้าง	575,125,800 บาท
1.1.1.1 ค่าที่ดินและสิ่งก่อสร้าง	575,125,800 บาท
(1) ค่าที่ดินและสิ่งก่อสร้างที่มีราคาต่อหน่วยต่ำกว่า 10 ล้านบาท	59,125,800 บาท
รวม 7 รายการ (รวม 46 หน่วย)	
(2) แก้มลิงกุดเดียวไก่อ(ระยะที่ 2) โครงการพระราชดำริ ตำบลมะค่า อำเภอกันทรวิชัย จังหวัดมหาสารคาม 1 แห่ง	28,000,000 บาท
(3) พัฒนาแก้มลิงหนองแวง พร้อมอาคารประกอบ ตำบลหนองแวง อำเภอพระยืน จังหวัดขอนแก่น 1 แห่ง	10,000,000 บาท
(4) พัฒนาแก้มลิงอ่างเก็บน้ำแก่งละว้า พร้อมอาคารประกอบ ตำบลโคกสำราญ อำเภอบ้านแฮด จังหวัดขอนแก่น 1 แห่ง	10,000,000 บาท
(5) พัฒนาแก้มลิงบึงกุดเค้า พร้อมอาคารประกอบ ตำบลกุดเค้า อำเภอเมืองจัตวีร์ จังหวัดขอนแก่น 1 แห่ง	40,000,000 บาท
(6) ระบบปรับปรุงคลองระบายน้ำสาย SY-LP-1 บ้านโนนสมบูรณ์ ตำบลทุ่งหลวง อำเภอสุวรรณภูมิ จังหวัดร้อยเอ็ด 1 แห่ง	15,000,000 บาท
(7) ปรับปรุงคลองระบายน้ำสาย SY-LP-2 บ้านสระโพนทอง ตำบลทุ่งหลวง อำเภอสุวรรณภูมิ จังหวัดร้อยเอ็ด 1 แห่ง	15,000,000 บาท
(8) สถานีสูบน้ำด้วยไฟฟ้าพร้อมระบบส่งน้ำบ้านเหล่า ต.โพนเมือง อ.อาจสามารถ จ.ร้อยเอ็ด	18,000,000 บาท
(9) สถานีสูบน้ำด้วยไฟฟ้าพร้อมระบบส่งน้ำบ้านธวัชบุรี ตำบลธงธานี อำเภอธวัชบุรี จังหวัดร้อยเอ็ด 1 แห่ง	18,000,000 บาท
(10) สถานีสูบน้ำด้วยไฟฟ้าพร้อมระบบส่งน้ำบ้านเขวโตน-แสนสุข ตำบลนาสีนวล อำเภอกันทรวิชัย จังหวัดมหาสารคาม 1 แห่ง	10,000,000 บาท

(11) สถานีสูบน้ำด้วยไฟฟ้าพร้อมระบบส่งน้ำบ้านหนองเม็ก 2 ตำบลบ้านกง อำเภอหนองเรือ จังหวัดขอนแก่น 1 แห่ง	38,000,000 บาท
(12) สถานีสูบน้ำด้วยไฟฟ้าพร้อมระบบส่งน้ำบ้านห้วยไผ่ ตำบลน้ำพอง อำเภอน้ำพอง จังหวัดขอนแก่น 1 แห่ง	47,000,000 บาท
(13) สถานีสูบน้ำพร้อมด้วยระบบส่งน้ำบ้านหนองฮีเฒ่า อำเภอยางตลาด จังหวัดกาฬสินธุ์ 1 แห่ง	40,000,000 บาท
(14) ก่อสร้างฝายห้วยสังกะ จังหวัดกาฬสินธุ์ 1 แห่ง	50,000,000 บาท
(15) ก่อสร้างฝายห้วยทอด (ตอนล่าง) จังหวัดกาฬสินธุ์ 1 แห่ง	45,000,000 บาท
(16) ก่อสร้างฝายลำห้วยค้อ (ตอนล่าง) จังหวัดกาฬสินธุ์ 1 แห่ง	30,000,000 บาท
(17) ก่อสร้างฝายห้วยยาง (ตอนกลาง) จังหวัดกาฬสินธุ์ 1 แห่ง	35,000,000 บาท
(18) อาคารบังคับน้ำบ้านดงกล้วย 2 แห่ง อำเภอดอนจาน จังหวัดกาฬสินธุ์ 2 แห่ง	25,000,000 บาท
(19) ปรับปรุงทางเข้าวังงานอุโมงค์น้ำลำพะยังภูมิพัฒนา จังหวัดกาฬสินธุ์ 1 แห่ง	12,000,000 บาท
(20) ก่อสร้างฝายห้วยฮ่องน้อย ตำบลนาข่า อำเภอวาปีปทุม จังหวัดมหาสารคาม 1 แห่ง	10,000,000 บาท
(21) ก่อสร้างฝายวังทองพร้อมอาคารประกอบ ตำบล บรบือ อำเภอบรบือ จังหวัดมหาสารคาม 1 แห่ง	10,000,000 บาท
(22) ระบบส่งน้ำอ่างเก็บน้ำห้วยสังกะ อันเนื่องมาจากพระราชดำริ จังหวัดกาฬสินธุ์ 1 แห่ง	10,000,000 บาท

1. แผนภาพความเชื่อมโยงพื้นที่กลุ่มจังหวัด

ส่วนราชการ กลุ่มจังหวัดในพื้นที่ภาคตะวันออกเฉียงเหนือตอนล่าง 1
งบประมาณรายจ่ายเพิ่มเติมประจำปีงบประมาณ พ.ศ. 2560 จำนวน 4,472.8113 ล้านบาท

ระดับพื้นที่กลุ่มจังหวัด

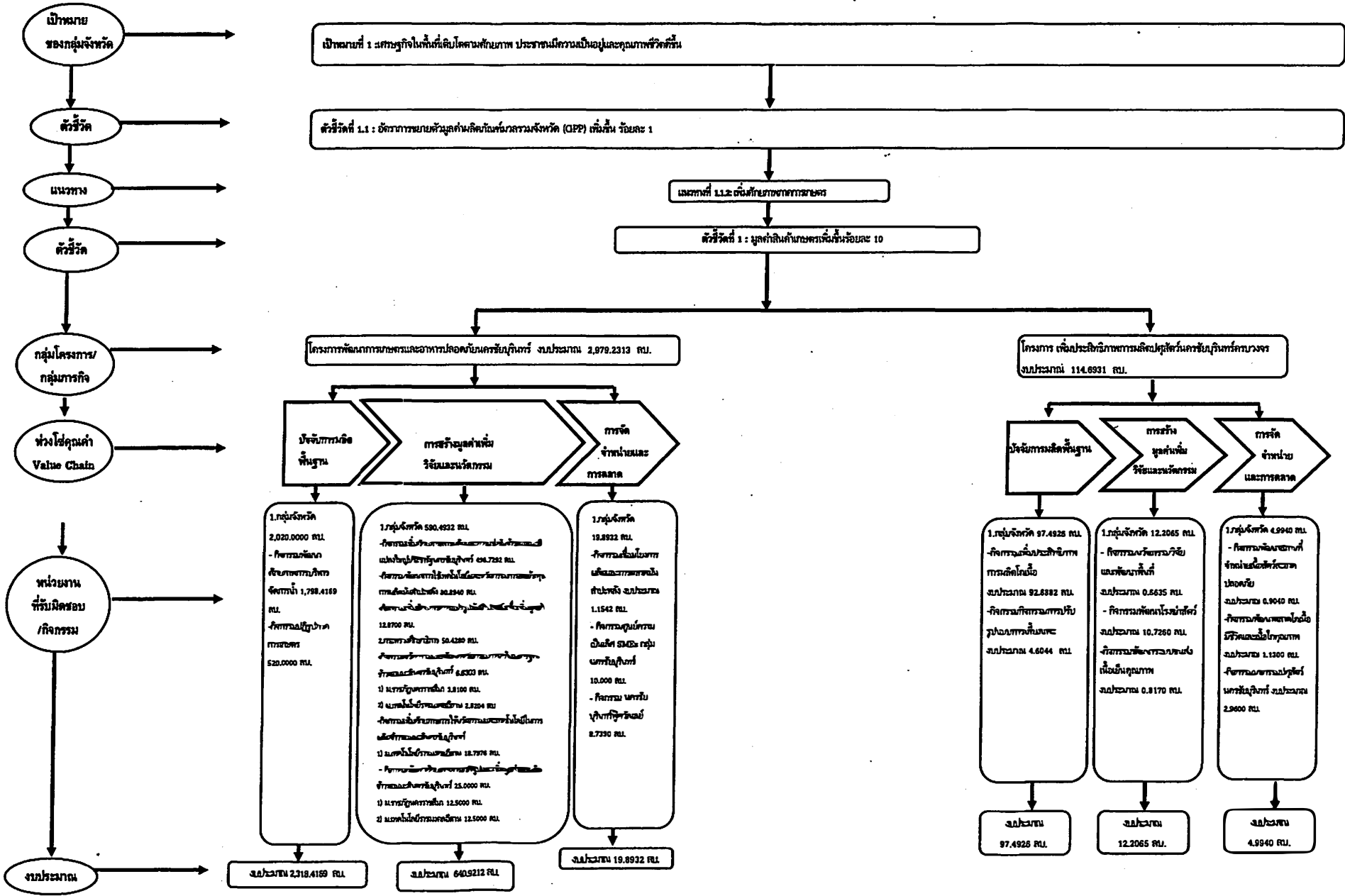

1. แผนภาพความเชื่อมโยงพื้นที่ในกลุ่มจังหวัด

ส่วนราชการ กลุ่มจังหวัดในพื้นที่ภาคตะวันออกเฉียงเหนือตอนล่าง 1
งบประมาณรายจ่ายเพิ่มเติมประจำปีงบประมาณ พ.ศ. 2560 จำนวน 4,472.8113 ล้านบาท

ระดับพื้นที่กลุ่มจังหวัด

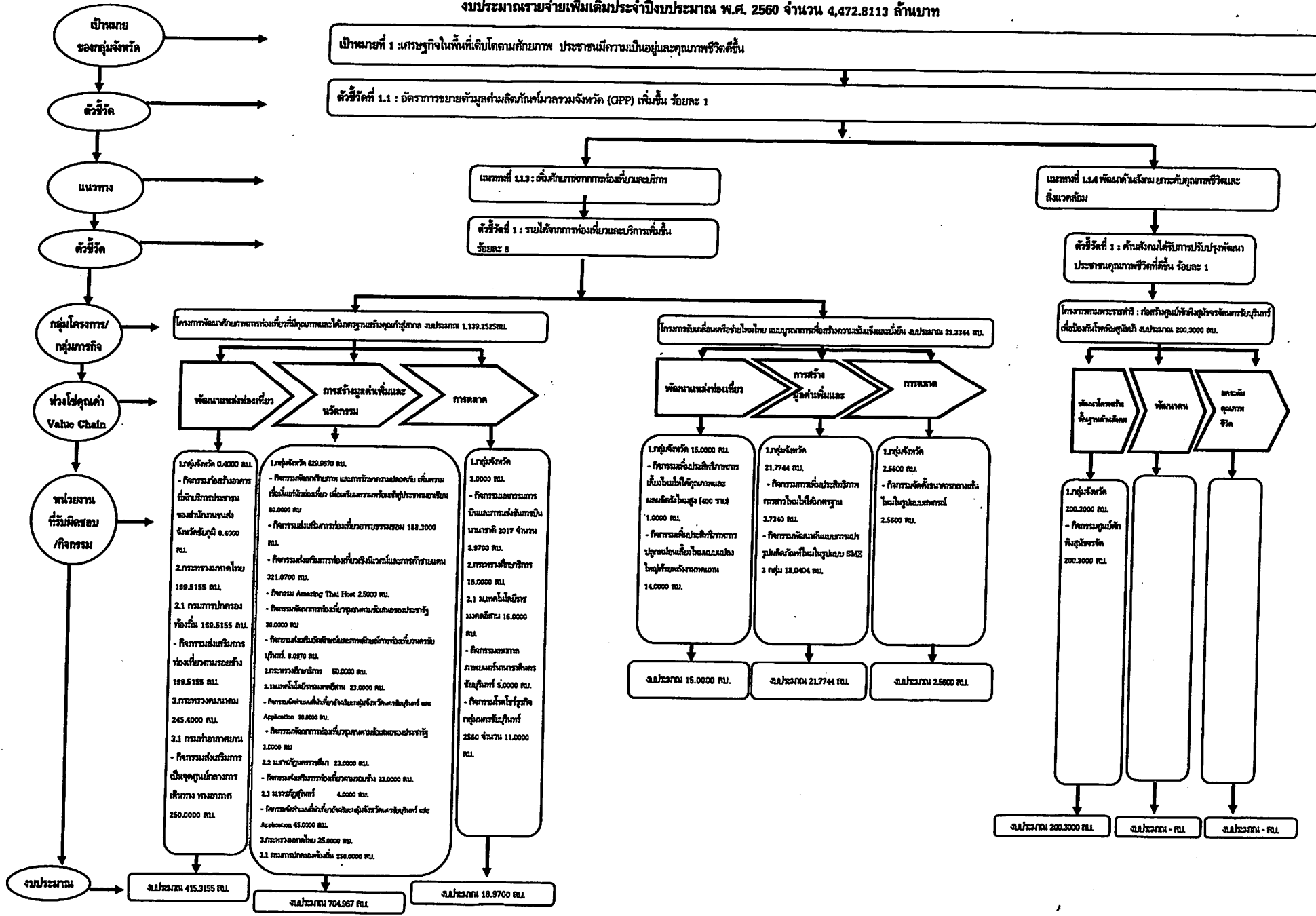

2. สรุปงบประมาณรายจ่ายเพิ่มเติมประจำปีงบประมาณ พ.ศ. 2560 จำนวนตามกระทรวง - หน่วยงาน

หน่วย : ล้านบาท (ทศนิยม 4 ตำแหน่ง)

กระทรวง - หน่วยงาน	งบรายจ่าย				
	งบดำเนินงาน	งบลงทุน	งบเงินอุดหนุน	งบรายจ่ายอื่น	รวม
รวมทั้งสิ้น	362.6421	3,336.4947	752.4905	21.1840	4,472.8113
ส่วนราชการและกลุ่มจังหวัดในพื้นที่ภาคตะวันออกเฉียงเหนือตอนล่าง 1					
กระทรวงคมนาคม		245.4000			245.4000
1. กรมท่าอากาศยาน		245.4000			245.4000
กระทรวงมหาดไทย			194.5155		194.5155
1. กรมส่งเสริมการปกครองท้องถิ่น			194.5155		194.5155
กระทรวงศึกษาธิการ	94.6680	21.7600			116.4280
1. มหาวิทยาลัยราชภัฏนครราชสีมา	30.8500	8.4600			39.3100
2. มหาวิทยาลัยราชภัฏสุรินทร์	4.0000				4.0000
3. มหาวิทยาลัยเทคโนโลยีราชมงคลอีสาน	59.8180	13.3000			73.1180
กลุ่มจังหวัด	267.9741	3,069.3347	557.9750	21.1840	3,916.4678
1. กลุ่มจังหวัดภาคตะวันออกเฉียงเหนือตอนล่าง 1	267.9741	3,069.3347	557.9750	21.1840	3,916.4678

3. สรุปงบประมาณรายจ่ายเพิ่มเติมประจำปีงบประมาณ พ.ศ. 2560 จำแนกตามแนวทางการดำเนินงาน -กลุ่มโครงการ - งบรายจ่าย

หน่วย : ล้านบาท (ทศนิยม 4 ตำแหน่ง)

แนวทางการดำเนินงาน - กลุ่มโครงการ	งบรายจ่าย				
	งบดำเนินงาน	งบลงทุน	งบเงินอุดหนุน	งบรายจ่ายอื่น	รวม
รวมทั้งสิ้น	362.6421	3,338.4947	752.4905	21.1840	4,472.8113
แนวทางการดำเนินงานที่ 1.1.2 เพิ่มศักยภาพภาค การเกษตร	265.6667	2,249.5987	557.9750	20.6840	3,093.9244
1.กลุ่มโครงการพัฒนาการเกษตรและอาหารปลอดภัย นครชัยรินทร์	238.8288	2,219.7187	500.0000	20.6840	2,979.2313
2.กลุ่มโครงการเพิ่มประสิทธิภาพการผลิตปศุสัตว์ นครชัยรินทร์ครบวงจร	26.8381	29.8800	57.9750	-	114.6931
แนวทางการดำเนินงานที่ 1.1.3 เพิ่มศักยภาพการ ท่องเที่ยวและบริการ	96.9319	886.6395	194.5155	0.5000	1,178.5869
1.กลุ่มโครงการขับเคลื่อนเครือข่ายไหมไทย แบบบูรณาการเพื่อสร้างความเข้มแข็งและยั่งยืน	16.8119	22.0225	-	0.5000	39.3344
2.กลุ่มโครงการพัฒนาศักยภาพการท่องเที่ยวที่มีคุณภาพ และได้มาตรฐานสร้างคุณค่าสู่สากล	80.1200	864.6170	194.5155	-	1,139.2525
แนวทางการดำเนินงานที่ 1.1.4 พัฒนาด้านสังคม ยกระดับคุณภาพชีวิต และสิ่งแวดล้อม	0.0435	200.2565	-	-	200.3000
1.โครงการตามพระราชดำริ : ก่อสร้างศูนย์พักพิง สุนัขจรจัดนครชัยรินทร์ เพื่อป้องกันโรคพิษสุนัขบ้า	0.0435	200.2565	-	-	200.3000

4.เป้าหมาย แนวทางการดำเนินงาน ตัวชี้วัด และกลุ่มโครงการ จำแนกตามกระทรวง - หน่วยงาน - กิจกรรม

หน่วย : ล้านบาท (ทศนิยม 4 ตำแหน่ง)

เป้าหมาย - แนวทางการดำเนินงาน - ตัวชี้วัด - กลุ่มโครงการ - ห่วงโซ่คุณค่า - กระทรวง - หน่วยงาน - กิจกรรม	เป้าหมาย		งบประมาณ รวม
	หน่วยนับ	ปริมาณ	
รวมทั้งสิ้น			4,472.8113
เป้าหมาย : เสริมธุรกิจในพื้นที่เติบโตตามศักยภาพ ประชาชนมีความเป็นอยู่และคุณภาพชีวิตดีขึ้น			4,358.1182
ตัวชี้วัดที่ 1.1 : อัตราการขยายตัวมูลค่าผลิตภัณฑ์มวลรวมจังหวัด (GPP) เพิ่มขึ้นร้อยละ 5			4,358.1182
แนวทางการดำเนินงานที่ 1.1.2 : เพิ่มศักยภาพภาคการเกษตร			2,979.2313
ตัวชี้วัดที่ 1 : มูลค่าสินค้าเกษตรเพิ่มขึ้นร้อยละ 10			2,979.2313
กลุ่มโครงการที่ 1 : พัฒนาการเกษตรและอาหารปลอดภัยนครชัยรินทร์			2,979.2313
ห่วงโซ่คุณค่า : ปลายทาง การจัดจำหน่ายและการตลาด			19.8932
กลุ่มกิจกรรม : นครชัยรินทร์ฟู้ดวัลเลย์			8.7390
กระทรวง : จังหวัดและกลุ่มจังหวัด			8.7390
หน่วยงาน : กลุ่มจังหวัดภาคตะวันออกเฉียงเหนือตอนล่าง 1			8.7390
กิจกรรม : สร้างโอกาสเพิ่มรายได้			8.7390
ตัวชี้วัดกิจกรรม : มูลค่าการจำหน่ายสินค้า OTOP, SME, Start Up เพิ่มขึ้น	ร้อยละ	15	
กลุ่มกิจกรรม : ศูนย์ความเป็นเลิศ SMEs กลุ่มนครชัยรินทร์			10.0000
กระทรวง : จังหวัดและกลุ่มจังหวัด			10.0000
หน่วยงาน : กลุ่มจังหวัดภาคตะวันออกเฉียงเหนือตอนล่าง 1			10.0000
กิจกรรม : สร้างโอกาสเพิ่มรายได้			10.0000
ตัวชี้วัดกิจกรรม 1 : SMEs สามารถต่อยอดการพัฒนาผลิตภัณฑ์	ร้อยละ	20	
ให้มีการสร้างมูลค่าเพิ่มในเชิงนวัตกรรม ไม่น้อยกว่า			
ตัวชี้วัดกิจกรรม 2 : มีการเชื่อมโยงภาคการผลิตและการตลาดสินค้า	ร้อยละ	20	
กลุ่มจังหวัดนครชัยรินทร์เพิ่มขึ้นไม่น้อยกว่า			
กลุ่มกิจกรรม : เพิ่มศักยภาพการผลิตและการตลาดมันสำปะหลังแปลงใหญ่			1.1542
ประชารัฐนครชัยรินทร์ 70 แปลง 140,000 ไร่			
กระทรวง : จังหวัดและกลุ่มจังหวัด			1.1542
หน่วยงาน : กลุ่มจังหวัดภาคตะวันออกเฉียงเหนือตอนล่าง 1			1.1542
กิจกรรม : สร้างโอกาสเพิ่มรายได้			1.1542
ตัวชี้วัดกิจกรรม : การเพาะปลูกมันสำปะหลังได้รับการพัฒนาศักยภาพ	ไร่	140,000	
ไม่ต่ำกว่า			

เป้าหมาย - แนวทางการดำเนินงาน - ตัวชี้วัด - กลุ่มโครงการ - หัวข้อคุณค่า - กระทรวง - หน่วยงาน - กิจกรรม	เป้าหมาย		งบประมาณ รวม
	หน่วยนับ	ปริมาณ	
หัวข้อคุณค่า : กลางทาง การสร้างมูลค่าเพิ่มวิจัยและนวัตกรรม			640.9212
กลุ่มกิจกรรม : นวัตกรรมและพัฒนานวัตกรรมสร้างมาตรฐานข้าวหอมมะลิ นครชัยบุรีรินทร์			6.6304
กระทรวง : กระทรวงศึกษาธิการ			6.6304
1. หน่วยงาน : มหาวิทยาลัยราชภัฏนครราชสีมา			3.8100
กิจกรรม : นวัตกรรมและพัฒนานวัตกรรมสร้างมาตรฐานข้าวหอมมะลิ นครชัยบุรีรินทร์			3.8100
ตัวชี้วัดกิจกรรม 1 : จำนวนผู้เข้ารับบริการ	ราย	1,240	
ตัวชี้วัดกิจกรรม 2 : จำนวนศูนย์นวัตกรรมการแปรรูปและพัฒนา ผลิตภัณฑ์ข้าวครบวงจรตามแนวพระราชดำริ	ศูนย์	1	
2. หน่วยงาน : มหาวิทยาลัยเทคโนโลยีราชมงคลอีสาน			2.8204
กิจกรรม : นวัตกรรมและพัฒนานวัตกรรมสร้างมาตรฐานข้าวหอมมะลิ นครชัยบุรีรินทร์			2.8204
ตัวชี้วัดกิจกรรม : จำนวนเกษตรกรที่ได้รับการส่งเสริมให้เป็น Smart Farmer รวมถึงส่งเสริมการใช้นวัตกรรมเพื่อลดต้นทุนการผลิต	ราย	20,000	
กลุ่มกิจกรรม : พัฒนาศักยภาพการแปรรูปและเพิ่มมูลค่าผลผลิตข้าวหอมมะลิ นครชัยบุรีรินทร์			25.0000
กระทรวง : กระทรวงศึกษาธิการ			25.0000
1. หน่วยงาน : มหาวิทยาลัยราชภัฏนครราชสีมา			12.5000
กิจกรรม : พัฒนาศักยภาพการแปรรูปและเพิ่มมูลค่าข้าวหอมมะลินครชัย บุรีรินทร์			12.5000
ตัวชี้วัดกิจกรรม : จำนวนฐานข้อมูลสารสนเทศการผลิต ข้าวหอมมะลินครชัยบุรีรินทร์	ระบบ	1	
ตัวชี้วัดกิจกรรม : จำนวนแอปพลิเคชันการผลิต ข้าวหอมมะลินครชัยบุรีรินทร์	โปรแกรม	1	
2. หน่วยงาน : มหาวิทยาลัยเทคโนโลยีราชมงคลอีสาน			12.5000
กิจกรรม : พัฒนาศักยภาพการแปรรูปและเพิ่มมูลค่าข้าวหอมมะลิ นครชัยบุรีรินทร์			12.5000
ตัวชี้วัดกิจกรรม 1 : คุณภาพข้าวหอมมะลิที่แปรรูปมีมูลค่าเพิ่ม ไม่ต่ำกว่า	ร้อยละ	5	

เป้าหมาย - แนวทางการดำเนินงาน - ตัวชี้วัด - กลุ่มโครงการ - ห่วงโซ่คุณค่า - กระบวนการ - หน่วยงาน - กิจกรรม	เป้าหมาย		งบประมาณ รวม
	หน่วยนับ	ปริมาณ	
กลุ่มกิจกรรม : เพิ่มศักยภาพการใช้นวัตกรรมและเทคโนโลยีในการผลิตข้าวหอมมะลินครชัยบุรีรินทร์ กระทรวง : กระทรวงศึกษาธิการ หน่วยงาน : มหาวิทยาลัยเทคโนโลยีราชมงคลธัญบุรี กิจกรรม : เพิ่มศักยภาพการใช้นวัตกรรมและเทคโนโลยีการผลิตข้าวหอมมะลินครชัยบุรีรินทร์ ตัวชี้วัดกิจกรรม 1 : จำนวนฐานข้อมูลสารสนเทศการผลิตข้าวหอมมะลินครชัยบุรีรินทร์ ตัวชี้วัดกิจกรรม 2 : จำนวนแอปพลิเคชันการผลิตข้าวหอมมะลินครชัยบุรีรินทร์	ระบบ	1	18.7976
กลุ่มกิจกรรม : เพิ่มศักยภาพการผลิตและการแข่งขันข้าวหอมมะลิแปลงใหญ่ประชารัฐนครชัยบุรีรินทร์ กระทรวง : จังหวัดและกลุ่มจังหวัด หน่วยงาน : กลุ่มจังหวัดภาคตะวันออกเฉียงเหนือตอนล่าง 1 กิจกรรม : สร้างโอกาสเพิ่มรายได้ ตัวชี้วัดกิจกรรม : การผลิตข้าวหอมมะลิสามารถลดต้นทุนการผลิตข้าวได้ไม่น้อยกว่า	โปรแกรม	1	18.7976
กลุ่มกิจกรรม : เพิ่มศักยภาพการผลิตและการตลาดมันสำปะหลังแปลงใหญ่ประชารัฐนครชัยบุรีรินทร์ กระทรวง : จังหวัดและกลุ่มจังหวัด หน่วยงาน : กลุ่มจังหวัดภาคตะวันออกเฉียงเหนือตอนล่าง 1 กิจกรรม : สร้างโอกาสเพิ่มรายได้ ตัวชี้วัดกิจกรรม : การเพาะปลูกมันสำปะหลังได้รับการพัฒนาศักยภาพไม่ต่ำกว่า	ร้อยละ	20	496.7292
กลุ่มกิจกรรม : เพิ่มศักยภาพการผลิตและการตลาดมันสำปะหลังแปลงใหญ่ประชารัฐนครชัยบุรีรินทร์ กระทรวง : จังหวัดและกลุ่มจังหวัด หน่วยงาน : กลุ่มจังหวัดภาคตะวันออกเฉียงเหนือตอนล่าง 1 กิจกรรม : สร้างโอกาสเพิ่มรายได้ ตัวชี้วัดกิจกรรม : การเพาะปลูกมันสำปะหลังได้รับการพัฒนาศักยภาพไม่ต่ำกว่า	ไร่	140,000	496.7292
ห่วงโซ่คุณค่า : ดันทาง ปัจจัยการผลิตพื้นฐาน กลุ่มกิจกรรม : ปฏิรูปภาคการเกษตร กระทรวง : จังหวัดและกลุ่มจังหวัด หน่วยงาน : กลุ่มจังหวัดภาคตะวันออกเฉียงเหนือตอนล่าง 1 กิจกรรม : สร้างโอกาสเพิ่มรายได้ ตัวชี้วัดกิจกรรม : เกษตรกรสามารถลดพื้นที่ไม่เหมาะสมในการปลูกข้าว	ไร่	100,000	93.7640
กลุ่มกิจกรรม : พัฒนาศักยภาพการบริหารจัดการน้ำ กระทรวง : จังหวัดและกลุ่มจังหวัด หน่วยงาน : กลุ่มจังหวัดภาคตะวันออกเฉียงเหนือตอนล่าง 1 กิจกรรม : ส่งเสริมให้มีการบริหารจัดการน้ำ ตัวชี้วัดกิจกรรม : พื้นที่ได้รับประโยชน์จากการบริหารจัดการน้ำ	ไร่	250,000	93.7640
			93.7640
			2,318.4169
			520.0000
			520.0000
			520.0000
			520.0000
			1,798.4169
			1,798.4169
			1,798.4169
			1,798.4169

เป้าหมาย - แนวทางการดำเนินงาน - ตัวชี้วัด - กลุ่มโครงการ - หัวข้อคุณค่า - กระทรวง - หน่วยงาน - กิจกรรม	เป้าหมาย		งบประมาณ รวม
	หน่วยนับ	ปริมาณ	
กลุ่มโครงการที่ 2 : เพิ่มประสิทธิภาพการผลิตปศุสัตว์นครชัยบุรินทร์ครบวงจร			114.6931
หัวข้อคุณค่า : ปลายทาง การจัดจำหน่ายและการตลาด			4.9940
กลุ่มกิจกรรม : พัฒนาตลาดโคเนื้อมีชีวิตและเนื้อโคคุณภาพ			1.1300
กระทรวง : จังหวัดและกลุ่มจังหวัด			1.1300
หน่วยงาน : กลุ่มจังหวัดภาคตะวันออกเฉียงเหนือตอนล่าง 1			1.1300
กิจกรรม : สร้างโอกาสเพิ่มรายได้			1.1300
ตัวชี้วัดกิจกรรม : เกษตรกรมีรายได้จากการขายโคเนื้อเพิ่มขึ้น ไม่ต่ำกว่า	ร้อยละ	10	
กลุ่มกิจกรรม : พัฒนาสถานที่จำหน่ายเนื้อสัตว์สะอาดปลอดภัย			0.9040
กระทรวง : จังหวัดและกลุ่มจังหวัด			0.9040
หน่วยงาน : กลุ่มจังหวัดภาคตะวันออกเฉียงเหนือตอนล่าง 1			0.9040
กิจกรรม : สร้างโอกาสเพิ่มรายได้			0.9040
ตัวชี้วัดกิจกรรม : จำนวนสถานที่จำหน่ายเนื้อคุณภาพที่เพิ่มขึ้น	แห่ง	43	
กลุ่มกิจกรรม : มทกรรมปศุสัตว์นครชัยบุรินทร์			2.9600
กระทรวง : จังหวัดและกลุ่มจังหวัด			2.9600
หน่วยงาน : กลุ่มจังหวัดภาคตะวันออกเฉียงเหนือตอนล่าง 1			2.9600
หัวข้อคุณค่า : กลางทาง การสร้างมูลค่าเพิ่มวิจัยและนวัตกรรม			12.2065
กลุ่มกิจกรรม : พัฒนาระบบขนส่งเนื้อเย็นคุณภาพ			0.8170
กระทรวง : จังหวัดและกลุ่มจังหวัด			0.8170
หน่วยงาน : กลุ่มจังหวัดภาคตะวันออกเฉียงเหนือตอนล่าง 1			0.8170
กิจกรรม : สร้างโอกาสเพิ่มรายได้			0.8170
ตัวชี้วัดกิจกรรม : ผู้บริโภคได้รับผลิตภัณฑ์เนื้อสัตว์ที่มีคุณภาพ			
กลุ่มกิจกรรม : พัฒนาโรงฆ่าสัตว์			10.7260
กระทรวง : จังหวัดและกลุ่มจังหวัด			10.7260
หน่วยงาน : กลุ่มจังหวัดภาคตะวันออกเฉียงเหนือตอนล่าง 1			10.7260
กิจกรรม : สร้างโอกาสเพิ่มรายได้			10.7260
ตัวชี้วัดกิจกรรม : โรงฆ่าสัตว์ที่ได้รับการพัฒนาให้มีมาตรฐาน	แห่ง	1	
กลุ่มกิจกรรม : นวัตกรรมวิจัยและพัฒนาพื้นที่			0.6635
กระทรวง : จังหวัดและกลุ่มจังหวัด			0.6635
หน่วยงาน : กลุ่มจังหวัดภาคตะวันออกเฉียงเหนือตอนล่าง 1			0.6635
กิจกรรม : สร้างโอกาสเพิ่มรายได้			0.6635
ตัวชี้วัดกิจกรรม : โรงฆ่าสัตว์ที่ได้รับการพัฒนาให้มีมาตรฐาน	แห่ง	1	

เป้าหมาย - แนวทางการดำเนินงาน - ตัวชี้วัด - กลุ่มโครงการ - หัวข้อคุณค่า - กระทรวง - หน่วยงาน - กิจกรรม	เป้าหมาย		งบประมาณ
	หน่วยนับ	ปริมาณ	รวม
หัวข้อคุณค่า : ต้นทาง ปัจจัยการผลิตพื้นฐาน กลุ่มกิจกรรม : ปรับรูปแบบการเลี้ยงแพะ กระทรวง : จังหวัดและกลุ่มจังหวัด หน่วยงาน : กลุ่มจังหวัดภาคตะวันออกเฉียงเหนือตอนล่าง 1 กิจกรรม : สร้างโอกาสเพิ่มรายได้ ตัวชี้วัดกิจกรรม : จำนวนเกษตรกรประกอบอาชีพเลี้ยงแพะเพิ่มขึ้น กลุ่มกิจกรรม : เพิ่มประสิทธิภาพการผลิตโคเนื้อ กระทรวง : จังหวัดและกลุ่มจังหวัด หน่วยงาน : กลุ่มจังหวัดภาคตะวันออกเฉียงเหนือตอนล่าง 1 กิจกรรม : สร้างโอกาสเพิ่มรายได้ ตัวชี้วัดกิจกรรม : เกษตรกรผู้เลี้ยงโคเนื้อได้รับการพัฒนาทักษะ	ร้อยละ	5	97.4926 4.6044 4.6044 4.6044 4.6044 92.8882 92.8882 92.8882 92.8882
แนวทางการดำเนินงานที่ 1.1.3 : เพิ่มศักยภาพการท่องเที่ยวและบริการ ตัวชี้วัดที่ 1 : รายได้จากการท่องเที่ยวและบริการเพิ่มขึ้น ร้อยละ 8 กลุ่มโครงการที่ 3 : ขับเคลื่อนเศรษฐกิจชายใหม่ไทย แบบบูรณาการเพื่อสร้างความเข้มแข็งและยั่งยืน			1,178.5869 1,178.5869
หัวข้อคุณค่า : ปลายทาง การตลาด กลุ่มกิจกรรม : จัดตั้งธนาคารกลางเส้นไหมในรูปแบบสหกรณ์ กระทรวง : จังหวัดและกลุ่มจังหวัด หน่วยงาน : กลุ่มจังหวัดภาคตะวันออกเฉียงเหนือตอนล่าง 1 กิจกรรม : สร้างโอกาสเพิ่มรายได้ ตัวชี้วัดกิจกรรม : เกษตรกรมีรายได้จากการขายเส้นไหมเพิ่มขึ้นไม่ต่ำกว่า			39.3344 2.5600 2.5600 2.5600 2.5600 2.5600
หัวข้อคุณค่า : กลางทาง การสร้างมูลค่าเพิ่มและนวัตกรรม กลุ่มกิจกรรม : การเพิ่มประสิทธิภาพการสาวไหมให้ได้มาตรฐาน กระทรวง : จังหวัดและกลุ่มจังหวัด หน่วยงาน : กลุ่มจังหวัดภาคตะวันออกเฉียงเหนือตอนล่าง 1 กิจกรรม : สร้างโอกาสเพิ่มรายได้ ตัวชี้วัดกิจกรรม : เกษตรกรสามารถผลิตเส้นไหมได้มาตรฐาน	ร้อยละ	20	21.7744 3.7340 3.7340 3.7340 3.7340
กลุ่มกิจกรรม : พัฒนาต้นแบบการแปรรูปผลิตภัณฑ์ไหมในรูปแบบ SME 3 กลุ่ม กระทรวง : จังหวัดและกลุ่มจังหวัด หน่วยงาน : กลุ่มจังหวัดภาคตะวันออกเฉียงเหนือตอนล่าง 1 กิจกรรม : สร้างโอกาสเพิ่มรายได้ ตัวชี้วัดกิจกรรม : มีกลุ่มต้นแบบการแปรรูปผลิตภัณฑ์ไหม	กลุ่ม	3	18.0404 18.0404 18.0404 18.0404

เป้าหมาย - แนวทางการดำเนินงาน - ตัวชี้วัด - กลุ่มโครงการ - ช่วงไต่คุณค่า - กระทรวง - หน่วยงาน - กิจกรรม	เป้าหมาย		งบประมาณ
	หน่วยนับ	ปริมาณ	รวม
ช่วงไต่คุณค่า : ต้นทาง พัฒนาการแหล่งท่องเที่ยว			15.0000
กลุ่มกิจกรรม : เพิ่มประสิทธิภาพการปลูกหม่อนเลี้ยงไหมแบบแปลงใหญ่ด้วย พลังงานทดแทน			14.0000
กระทรวง : จังหวัดและกลุ่มจังหวัด			14.0000
หน่วยงาน : กลุ่มจังหวัดภาคตะวันออกเฉียงเหนือตอนล่าง 1			14.0000
กิจกรรม : สร้างโอกาสเพิ่มรายได้			14.0000
ตัวชี้วัดกิจกรรม : เกษตรกรสามารถลดค่าใช้จ่ายด้านการพลังงาน ในกระบวนการผลิตไหมลงได้ ไม่น้อยกว่า	ร้อยละ	10	
กลุ่มกิจกรรม : เพิ่มประสิทธิภาพการเลี้ยงไหมให้ได้คุณภาพและผลผลิต รังไหมสูง			1.0000
กระทรวง : จังหวัดและกลุ่มจังหวัด			1.0000
หน่วยงาน : กลุ่มจังหวัดภาคตะวันออกเฉียงเหนือตอนล่าง 1			1.0000
กิจกรรม : สร้างโอกาสเพิ่มรายได้			1.0000
ตัวชี้วัดกิจกรรม : เกษตรกรสามารถเลี้ยงไหมได้คุณภาพและ ผลผลิตสูง	ราย	400	
กลุ่มโครงการที่ 4 : พัฒนาศักยภาพการท่องเที่ยวที่มีคุณภาพและได้มาตรฐานสร้าง คุณค่าสู่สากล			1,139.2525
ช่วงไต่คุณค่า : ปลายทาง การตลาด			18.9700
กลุ่มกิจกรรม : เทศกาลภาพยนตร์นานาชาตินครชัยบุรีรัมย์			5.0000
กระทรวง : กระทรวงศึกษาธิการ			5.0000
หน่วยงาน : มหาวิทยาลัยเทคโนโลยีราชมงคลอีสาน			5.0000
กิจกรรม : ประักวฒนาการพัฒนาศักยภาพส่งเสริมการท่องเที่ยวกลุ่มจังหวัดนครชัย บุรีรัมย์ระดับเยาวชน			1.5000
ตัวชี้วัดกิจกรรม : ประชาชนรู้จักแหล่งท่องเที่ยวในกลุ่มจังหวัด เพิ่มมากขึ้นจากเดิม ไม่น้อยกว่า	ร้อยละ	30	
กิจกรรม : สร้างภาพยนตร์สั้นส่งเสริมการท่องเที่ยวกลุ่มจังหวัดนครชัย บุรีรัมย์โดยผู้กำกับภาพยนตร์			1.5000
ตัวชี้วัดกิจกรรม : ประชาชนรู้จักแหล่งท่องเที่ยวในกลุ่มจังหวัด เพิ่มมากขึ้นจากเดิม ไม่น้อยกว่า	ร้อยละ	30	
กิจกรรม : การจัดงานเทศกาลภาพยนตร์นานาชาตินครชัยบุรีรัมย์			2.0000
ตัวชี้วัดกิจกรรม : นักท่องเที่ยวต่างประเทศรู้จักแหล่งท่องเที่ยว ในกลุ่มจังหวัดเพิ่มขึ้น ไม่ต่ำกว่า	ร้อยละ	10	

เป้าหมาย - แนวทางการดำเนินงาน - ตัวชี้วัด - กลุ่มโครงการ - หัวข้อคุณค่า - กระทรวง - หน่วยงาน - กิจกรรม	เป้าหมาย		งบประมาณ รวม
	หน่วยนับ	ปริมาณ	
กลุ่มกิจกรรม : มหกรรมการบินและการแข่งขันการบินนานาชาติ 2017 INTERNATIONAL AIR SHOW & AIR RACE FEST 2017 กระทรวง : จังหวัดและกลุ่มจังหวัด หน่วยงาน : กลุ่มจังหวัดภาคตะวันออกเฉียงเหนือตอนล่าง 1 กิจกรรม : พัฒนาการท่องเที่ยวและบริการ ตัวชี้วัดกิจกรรม : มีนักท่องเที่ยวเข้ามาท่องเที่ยวในพื้นที่ของกลุ่มนครชัยบุรีรัมย์เพิ่มขึ้น ไม่น้อยกว่า	ร้อยละ	20	2.9700
กลุ่มกิจกรรม : โรดโชว์ธุรกิจกลุ่มนครชัยบุรีรัมย์ 2560 กระทรวง : กระทรวงศึกษาธิการ หน่วยงาน : มหาวิทยาลัยเทคโนโลยีราชมงคลธัญบุรี กิจกรรม : โรดโชว์ธุรกิจกลุ่มนครชัยบุรีรัมย์ในเขตจังหวัดภาคใต้ ตัวชี้วัดกิจกรรม : มีนักท่องเที่ยวในพื้นที่ภาคใต้รู้จักแหล่งท่องเที่ยวในพื้นที่ของกลุ่มนครชัยบุรีรัมย์เพิ่มขึ้น ไม่น้อยกว่า			11.0000
กลุ่มกิจกรรม : โรดโชว์ธุรกิจกลุ่มนครชัยบุรีรัมย์ในเขตจังหวัดภาคตะวันออกเฉียงเหนือตอนล่าง ตัวชี้วัดกิจกรรม : มีนักท่องเที่ยวในพื้นที่ภาคตะวันออกเฉียงเหนือรู้จักแหล่งท่องเที่ยวในพื้นที่ของกลุ่มนครชัยบุรีรัมย์เพิ่มขึ้น ไม่น้อยกว่า	ร้อยละ	20	11.0000
กลุ่มกิจกรรม : พัฒนาการท่องเที่ยวและบริการ หน่วยงาน : กลุ่มจังหวัดภาคตะวันออกเฉียงเหนือตอนล่าง 1 กิจกรรม : พัฒนาการท่องเที่ยวและบริการ ตัวชี้วัดกิจกรรม : มีนักท่องเที่ยวเข้ามาท่องเที่ยวในพื้นที่ของกลุ่มนครชัยบุรีรัมย์เพิ่มขึ้น ไม่น้อยกว่า			11.0000
หัวข้องาน : กลางทาง การสร้างมูลค่าเพิ่มและนวัตกรรม			704.9670
กลุ่มกิจกรรม : Amazing Thai Host กระทรวง : จังหวัดและกลุ่มจังหวัด หน่วยงาน : กลุ่มจังหวัดภาคตะวันออกเฉียงเหนือตอนล่าง 1 กิจกรรม : พัฒนาการท่องเที่ยวและบริการ ตัวชี้วัดกิจกรรม : นักท่องเที่ยวได้รับการดูแลและมีความพึงพอใจ ไม่น้อยกว่า	ร้อยละ	30	2.5000
กลุ่มกิจกรรม : พัฒนาระบบเทคโนโลยีการประชาสัมพันธ์การพัฒนนาการท่องเที่ยวเชิงบูรณาการแบบมีส่วนร่วม (Application) กระทรวง : จังหวัดและกลุ่มจังหวัด หน่วยงาน : กลุ่มจังหวัดภาคตะวันออกเฉียงเหนือตอนล่าง 1 กิจกรรม : พัฒนาระบบเทคโนโลยีเพื่อการประชาสัมพันธ์การพัฒนนาการท่องเที่ยวเชิงบูรณาการแบบมีส่วนร่วม ตัวชี้วัดกิจกรรม : นักท่องเที่ยวสามารถเข้าถึงข้อมูลการท่องเที่ยวได้มากขึ้นรวดเร็ว			10.0000
กลุ่มกิจกรรม : พัฒนาระบบเทคโนโลยีการประชาสัมพันธ์การพัฒนนาการท่องเที่ยวเชิงบูรณาการแบบมีส่วนร่วม (Application) กระทรวง : จังหวัดและกลุ่มจังหวัด หน่วยงาน : กลุ่มจังหวัดภาคตะวันออกเฉียงเหนือตอนล่าง 1 กิจกรรม : พัฒนาระบบเทคโนโลยีเพื่อการประชาสัมพันธ์การพัฒนนาการท่องเที่ยวเชิงบูรณาการแบบมีส่วนร่วม ตัวชี้วัดกิจกรรม : นักท่องเที่ยวสามารถเข้าถึงข้อมูลการท่องเที่ยวได้มากขึ้นรวดเร็ว	ร้อยละ	80	10.0000
กลุ่มกิจกรรม : พัฒนาระบบเทคโนโลยีการประชาสัมพันธ์การพัฒนนาการท่องเที่ยวเชิงบูรณาการแบบมีส่วนร่วม (Application) กระทรวง : จังหวัดและกลุ่มจังหวัด หน่วยงาน : กลุ่มจังหวัดภาคตะวันออกเฉียงเหนือตอนล่าง 1 กิจกรรม : พัฒนาระบบเทคโนโลยีเพื่อการประชาสัมพันธ์การพัฒนนาการท่องเที่ยวเชิงบูรณาการแบบมีส่วนร่วม ตัวชี้วัดกิจกรรม : นักท่องเที่ยวสามารถเข้าถึงข้อมูลการท่องเที่ยวได้มากขึ้นรวดเร็ว			10.0000

เป้าหมาย - แนวทางการดำเนินงาน - ตัวชี้วัด - กลุ่มโครงการ - ช่วงใช้คุณค่า - กระทรวง - หน่วยงาน - กิจกรรม	เป้าหมาย		งบประมาณ
	หน่วยนับ	ปริมาณ	รวม
<p>กลุ่มกิจกรรม : จัดทำแผนที่นำเที่ยวอัจฉริยะกลุ่มจังหวัดนครชัยบุรีรินทร์ และ Application</p> <p>กระทรวง : กระทรวงศึกษาธิการ</p> <p>1. หน่วยงาน : มหาวิทยาลัยราชภัฏสุรินทร์</p> <p>กิจกรรม : จัดทำพัฒนาแผนที่อัจฉริยะและแอปพลิเคชันนำเที่ยวกลุ่มจังหวัดนครชัยบุรีรินทร์</p> <p>ตัวชี้วัดกิจกรรม : Application ท่องเที่ยว และ สินค้า OTOP ของจังหวัดสุรินทร์.</p>			14.0000
			14.0000
			4.0000
			4.0000
	ระบบ	1	
<p>2. หน่วยงาน : มหาวิทยาลัยเทคโนโลยีราชมงคลอีสาน</p> <p>กิจกรรม : จัดทำแผนที่นำเที่ยวอัจฉริยะกลุ่มจังหวัดนครชัยบุรีรินทร์ และ APPLICATION</p> <p>ตัวชี้วัดกิจกรรม : Application ท่องเที่ยว และ สินค้า OTOP เชื่อมโยงพื้นที่นครชัยบุรีรินทร์</p>			10.0000
			10.0000
	ระบบ	1	
<p>กลุ่มกิจกรรม : พัฒนาศักยภาพ และการรักษาความปลอดภัย เพิ่มความเชื่อมั่นแก่นักท่องเที่ยว เพื่อเตรียมความพร้อมเข้าสู่ประชาคมอาเซียน</p> <p>กระทรวง : จังหวัดและกลุ่มจังหวัด</p> <p>หน่วยงาน : กลุ่มจังหวัดภาคตะวันออกเฉียงเหนือตอนล่าง 1</p> <p>กิจกรรม : เสริมสร้างระบบรักษาความมั่นคงของประเทศ</p> <p>ตัวชี้วัดกิจกรรม : นักท่องเที่ยวมีความปลอดภัยที่เข้ามาท่องเที่ยวในพื้นที่นครชัยบุรีรินทร์เพิ่มขึ้น ไม่น้อยกว่า</p>			80.0000
			80.0000
			80.0000
	ร้อยละ	25	
<p>กลุ่มกิจกรรม : ยกระดับมาตรฐานแหล่งท่องเที่ยวเพื่อการเรียนรู้ของเขตอุทยานธรณี Geo Park</p> <p>กระทรวง : กระทรวงศึกษาธิการ</p> <p>หน่วยงาน : มหาวิทยาลัยราชภัฏนครราชสีมา</p> <p>กิจกรรม : ยกระดับมาตรฐานแหล่งท่องเที่ยวเพื่อการเรียนรู้ของเขตอุทยานธรณี Geo Park</p> <p>ตัวชี้วัดกิจกรรม : จำนวนผู้เข้ารับบริการ</p>			23.0000
			23.0000
			23.0000
	คน	200,000	
<p>กลุ่มกิจกรรม : พัฒนาการท่องเที่ยวชุมชนตามข้อเสนอของประชาวั</p> <p>กระทรวง : กระทรวงศึกษาธิการ</p> <p>หน่วยงาน : มหาวิทยาลัยเทคโนโลยีราชมงคลอีสาน</p> <p>กิจกรรม : พัฒนาศักยภาพการท่องเที่ยวโดยชุมชนตามข้อเสนอของประชา</p> <p>รัฐ</p> <p>ตัวชี้วัดกิจกรรม : ชุมชนได้รับการพัฒนาศักยภาพเป็นแหล่งท่องเที่ยว</p>			33.0000
			3.0000
			3.0000
			3.0000
	แห่ง	1	

เป้าหมาย - แนวทางการดำเนินงาน - ตัวชี้วัด - กลุ่มโครงการ - ช่วงใช้คุณค่า - กระทรวง - หน่วยงาน - กิจกรรม	เป้าหมาย		งบประมาณ รวม
	หน่วยนับ	ปริมาณ	
กระทรวง : จังหวัดและกลุ่มจังหวัด			30.0000
หน่วยงาน : กลุ่มจังหวัดภาคตะวันออกเฉียงเหนือตอนล่าง 1			30.0000
กิจกรรม : พัฒนาการท่องเที่ยวและบริการ			30.0000
ตัวชี้วัดกิจกรรม : ชุมชนได้รับการพัฒนาศักยภาพเป็นแหล่งท่องเที่ยว	แห่ง	10	
กลุ่มกิจกรรม : ส่งเสริมการท่องเที่ยวเชิงนิเวศและการค้าชายแดน			517.4670
กระทรวง : จังหวัดและกลุ่มจังหวัด			517.4670
หน่วยงาน : กลุ่มจังหวัดภาคตะวันออกเฉียงเหนือตอนล่าง 1			517.4670
กิจกรรม : พัฒนาโครงสร้างพื้นฐาน			509.3700
ตัวชี้วัดกิจกรรม : โครงสร้างพื้นฐานที่สนับสนุนการท่องเที่ยวได้รับการพัฒนา	สายทาง	25	
กิจกรรม : พัฒนาการท่องเที่ยวและบริการ			8.0970
ตัวชี้วัดกิจกรรม : สถานที่ท่องเที่ยวเชิงนิเวศได้รับการพัฒนา	แห่ง	1	
กลุ่มกิจกรรม : ส่งเสริมการท่องเที่ยวอารยธรรมขอม			25.0000
กระทรวง : กระทรวงมหาดไทย			25.0000
หน่วยงาน : กรมส่งเสริมการปกครองท้องถิ่น			25.0000
กิจกรรม : ส่งเสริมการท่องเที่ยวอารยธรรมขอม			25.0000
ตัวชี้วัดกิจกรรม : แหล่งท่องเที่ยวที่เกี่ยวข้องกับอารยธรรมขอมได้รับการพัฒนา	แห่ง	1	
ช่วงใช้คุณค่า : ดันทาง พัฒนาแหล่งท่องเที่ยว			415.3155
กลุ่มกิจกรรม : ก่อสร้างอาคารที่ให้บริการประชาชนของสำนักงานขนส่งจังหวัดชัยภูมิ			0.4000
กระทรวง : จังหวัดและกลุ่มจังหวัด			0.4000
หน่วยงาน : กลุ่มจังหวัดภาคตะวันออกเฉียงเหนือตอนล่าง 1			0.4000
กิจกรรม : พัฒนาโครงสร้างพื้นฐาน			0.4000
ตัวชี้วัดกิจกรรม : นักท่องเที่ยวมีความสะดวกในการเดินทางทางอากาศไปยังกลุ่มจังหวัดนครชัยบุรินทร์ เพิ่มขึ้น ไม่ต่ำกว่า	ร้อยละ	30	
กลุ่มกิจกรรม : ส่งเสริมการท่องเที่ยวตามรอยช้าง			169.5155
กระทรวง : กระทรวงมหาดไทย			169.5155
หน่วยงาน : กรมส่งเสริมการปกครองท้องถิ่น			169.5155
กิจกรรม : ส่งเสริมการท่องเที่ยวตามรอยช้าง			169.5155
ตัวชี้วัดกิจกรรม : ภาครัฐช่วยให้สถานที่ท่องเที่ยวได้รับความนิยม	แห่ง	1	

เป้าหมาย - แนวทางการดำเนินงาน - ตัวชี้วัด - กลุ่มโครงการ - หัวข้อคุณค่า - กระทรวง - หน่วยงาน - กิจกรรม	เป้าหมาย		งบประมาณ รวม
	หน่วยนับ	ปริมาณ	
<p>กลุ่มกิจกรรม : ส่งเสริมการเป็นจุดศูนย์กลางการเดินทาง ทางอากาศ</p> <p>กระทรวง : กระทรวงคมนาคม</p> <p>หน่วยงาน : กรมท่าอากาศยาน</p> <p>กิจกรรม : ส่งเสริมการเป็นจุดศูนย์กลางการเดินทางทางอากาศ</p> <p>ตัวชี้วัดกิจกรรม : จำนวนนักท่องเที่ยวที่มีความสะดวกในการเดินทางทางอากาศไปยังกลุ่มจังหวัดนครชัยบุรีรินทร์ มากขึ้น</p>	ร้อยละ	50	245.4000
			245.4000
			245.4000
			245.4000
<p>แนวทางการดำเนินงานที่ 1.1.4 : พัฒนาด้านสังคม ยกกระดับคุณภาพชีวิต และสิ่งแวดล้อม</p> <p>ตัวชี้วัดที่ 1 : ด้านสังคมได้รับการปรับปรุงพัฒนาประชาชนคุณภาพชีวิตที่ดีขึ้น ร้อยละ 1</p>			200.3000
<p>กลุ่มโครงการที่ 5 : โครงการตามพระราชดำริ : ก่อสร้างศูนย์พักพิงสุนัขจรจัดนครชัยบุรีรินทร์ เพื่อป้องกันโรคพิษสุนัขบ้า</p> <p>หัวข้อคุณค่า : ดึงทาง พัฒนาโครงสร้างพื้นฐานด้านสังคม</p> <p>กลุ่มกิจกรรม : ก่อสร้างศูนย์พักพิงสุนัขจรจัด เพื่อป้องกันโรคพิษสุนัขบ้า</p> <p>กระทรวง : จังหวัดและกลุ่มจังหวัด</p> <p>หน่วยงาน : กลุ่มจังหวัดภาคตะวันออกเฉียงเหนือตอนล่าง 1</p> <p>กิจกรรม : สร้างความมั่นคงของชีวิตและสังคม</p> <p>ตัวชี้วัดกิจกรรม : กลุ่มจังหวัดภาคตะวันออกเฉียงเหนือตอนล่าง 1 มีสถานที่ในการบริหารจัดการสุนัขจรจัดอย่างเป็นระบบ</p>	แห่ง	1	200.3000
			200.3000
			200.3000
			200.3000
			200.3000

5. รายละเอียดงบประมาณ จำแนกตามกลุ่มโครงการ

5.3 แนวทางการดำเนินงานที่ 1.1.2 เพิ่มศักยภาพภาคการเกษตร

5.3.1 กลุ่มโครงการที่ 2 พัฒนาการเกษตรและอาหารปลอดภัยอินทรีย์อินทรีย์

2,979,231,300 บาท

(1) วัตถุประสงค์

1. เพื่อจัดระบบบริหารจัดการน้ำ ลดปัญหาขาดแคลนน้ำ สนับสนุนภาคการเกษตรและการอุปโภคบริโภค
2. พัฒนาการเกษตรทฤษฎีใหม่ Smart Farmer ในการผลิตสินค้าเกษตร
3. ส่งเสริมให้มีการใช้เทคโนโลยีและนวัตกรรมในการลดต้นทุนการผลิต/แปรรูปสินค้าเกษตร
4. ปฏิรูปการเกษตร ในการปลูกพืชในพื้นที่ที่ลุ่มทะเลสาบ และให้ผลตอบแทนที่สูงกว่า
5. เพิ่มขีดความสามารถในด้านการจัดหาเมล็ดพันธุ์ตามความต้องการของตลาด

(2) สถานที่ดำเนินงาน

จังหวัดนครราชสีมา จังหวัดบุรีรัมย์ จังหวัดสุรินทร์ และจังหวัดชัยภูมิ

(3) ระยะเวลาดำเนินงาน

กุมภาพันธ์ ถึง กันยายน 2560

(4) วงเงินทั้งสิ้นของกลุ่มโครงการ

3,661,814,500 บาท

(5) งบประมาณรายจ่าย - จำแนกตามหน่วยงาน/กิจกรรม และประเภทการรายจ่าย

หน่วย : ล้านบาท (ทศนิยม 4 ตำแหน่ง)

หน่วยงาน / กิจกรรม	ประเภทการรายจ่าย				รวม
	งบประมาณเพิ่มเติม ปี 2560	ปี 2561	ปี 2562	ปี 2663 - จบโครงการ	
รวมทั้งสิ้น	2,979,231.3	682,583.1	-	-	3,661,814.4
1. กระทรวงศึกษาธิการ	50,428.0	-	-	-	50,428.0
1.1 มหาวิทยาลัยราชภัฏนครราชสีมา	16,310.0	-	-	-	16,310.0
- กิจกรรม ผลิตและพัฒนาระบบการผลิตข้าวหอมมะลิครบวงจร	3,810.0	-	-	-	3,810.0
- กิจกรรม พัฒนาศักยภาพการผลิตและเพิ่มมูลค่าข้าวหอมมะลิครบวงจร	12,500.0	-	-	-	12,500.0
1.2 มหาวิทยาลัยเทคโนโลยีราชมงคลอีสาน	34,118.0	-	-	-	34,118.0
- กิจกรรม พัฒนาศักยภาพการผลิตและเพิ่มมูลค่าข้าวหอมมะลิครบวงจร	12,500.0	-	-	-	12,500.0
- กิจกรรม ผลิตและพัฒนาระบบการผลิตข้าวหอมมะลิครบวงจร	2,820.4	-	-	-	2,820.4
- กิจกรรม เพิ่มศักยภาพการผลิตและเพิ่มมูลค่าการผลิตข้าวหอมมะลิครบวงจร	18,797.6	-	-	-	18,797.6
2. กลุ่มจังหวัด	2,928,803.3	-	-	-	2,928,803.3
2.1 กลุ่มจังหวัดภาคตะวันออกเฉียงเหนือตอนล่าง 1	2,928,803.3	-	-	-	2,928,803.3
- กิจกรรม สร้างโอกาสเพิ่มรายได้	1,130,386.4	-	-	-	1,130,386.4
- กิจกรรม ส่งเสริมให้มีการบริหารจัดการน้ำ	1,798,416.9	682,583.1	-	-	2,481,000.0

6. รายละเอียดงบประมาณจำแนกตามงบรายจ่าย

แนวทางการดำเนินงานที่ 1.1.2 เพิ่มศักยภาพภาคการเกษตร

กลุ่มโครงการ : พัฒนาการเกษตรและอาหารปลอดภัยนครชัยบุรีรินทร์

กระทรวง : ศึกษาธิการ

มหาวิทยาลัยราชภัฏนครราชสีมา

กิจกรรม : วัตถุประสงค์และพัฒนานวัตกรรมสร้างมาตรฐานข้าวหอมมะลิน

นครชัยบุรีรินทร์

3,810,000 บาท

1. งบดำเนินงาน

3,810,000 บาท

1.1 ค่าตอบแทน ใช้สอยและวัสดุ

3,810,000 บาท

(1) ค่าตอบแทนผู้ปฏิบัติงานให้ราชการ

270,000 บาท

(2) ค่าตอบแทนวิทยากร

30,000 บาท

(3) ค่าเบี้ยเลี้ยง ค่าเช่าที่พักและค่าพาหนะ

292,500 บาท

(4) ค่าจ้างเก็บข้อมูลภาคพื้นที่ยุทธศาสตร์ที่กลุ่มจังหวัดนครชัยบุรีรินทร์

200,000 บาท

(5) ค่าจ้างสำรวจและเก็บข้อมูลภาคสนามพื้นที่กลุ่มจังหวัดนครชัยบุรีรินทร์

280,000 บาท

(6) ค่าจ้างในการจัดทำฐานข้อมูลสารสนเทศข้าวหอมมะลินนครชัยบุรีรินทร์

220,000 บาท

(7) ค่าจ้างในการวิเคราะห์และสังเคราะห์ข้อมูลสารสนเทศข้าวหอมมะลิน

นครชัยบุรีรินทร์

150,000 บาท

(8) ค่าจ้างในการวิเคราะห์และสังเคราะห์ข้อมูลพื้นที่ปลูกข้าวหอมมะลิน

นครชัยบุรีรินทร์

527,500 บาท

(9) ค่าจ้างวิเคราะห์และออกแบบระบบแอปพลิเคชัน

840,000 บาท

(10) ค่าใช้จ่ายในการเผยแพร่ข้อมูลและประชาสัมพันธ์

645,000 บาท

(11) วัสดุสำนักงาน

50,000 บาท

(12) วัสดุโฆษณาและเผยแพร่

100,000 บาท

(13) วัสดุสนามและการฝึก

55,000 บาท

(14) วัสดุคอมพิวเตอร์

150,000 บาท

กิจกรรม : พัฒนาศักยภาพการแปรรูปและเพิ่มมูลค่าข้าวหอมมะลินนครชัยบุรีรินทร์

12,500,000 บาท

1. งบดำเนินงาน

4,040,000 บาท

1.1 ค่าตอบแทน ใช้สอยและวัสดุ

3,985,000 บาท

(1) ค่าตอบแทนผู้ปฏิบัติงานให้ราชการ

180,000 บาท

(2) ค่าเบี้ยประชุมกรรมการ

120,000 บาท

(3) ค่าตอบแทนวิทยากร

240,000 บาท

(4) ค่าเบี้ยเลี้ยง ค่าเช่าที่พักและค่าพาหนะ

540,000 บาท

(5) ค่าซ่อมแซมครุภัณฑ์

40,000 บาท

(6) ค่าใช้จ่ายในการสัมมนาและฝึกอบรม

900,000 บาท

(7) ค่ารับรองและพิธีการ

50,000 บาท

(8) ค่าเช่าเครื่องถ่ายเอกสาร

60,000 บาท

(9) วัสดุสำนักงาน

200,000 บาท

(10) วัสดุโฆษณาและเผยแพร่	200,000 บาท
(11) วัสดุเวชภัณฑ์	240,000 บาท
(12) วัสดุคอมพิวเตอร์	240,000 บาท
(13) วัสดุอาหาร	800,000 บาท
(14) วัสดุยานพาหนะและขนส่ง	175,000 บาท
1.2 ค่าสาธารณูปโภค	55,000 บาท
1.2.1 ค่าสาธารณูปโภค	55,000 บาท
(1) ค่าโทรศัพท์	30,000 บาท
(2) ค่าไปรษณีย์โทรเลข	25,000 บาท
2. งบลงทุน	8,460,000 บาท
2.1 ค่าครุภัณฑ์ ที่ดินและสิ่งก่อสร้าง	8,460,000 บาท
2.1.1 ค่าครุภัณฑ์	8,460,000 บาท
2.1.1.1 ครุภัณฑ์การศึกษา	8,460,000 บาท
(1) ครุภัณฑ์การศึกษาที่มีราคาต่อหน่วยต่ำกว่า 1 ล้านบาท รวม 4 รายการ (รวม 4 หน่วย)	1,460,000 บาท
(2) เครื่อง Retort pouch ต่าบลในเมือง อำเภอเมืองนครราชสีมา จังหวัด นครราชสีมา 1 เครื่อง	3,000,000 บาท
(3) เครื่อง Drum dryer ต่าบลในเมือง อำเภอเมืองนครราชสีมา จังหวัด นครราชสีมา 1 เครื่อง	1,000,000 บาท
(4) เครื่องแช่แข็ง ต่าบลในเมือง อำเภอเมืองนครราชสีมา จังหวัดนครราชสีมา 1 เครื่อง	3,000,000 บาท
มหาวิทยาลัยเทคโนโลยีราชมงคลอีสาน	
กิจกรรม : พัฒนาศักยภาพการแปรรูปและเพิ่มมูลค่าข้าวหอมมะลินครชัยรินทร์	12,500,000 บาท
1. งบดำเนินงาน	1,150,000 บาท
1.1 ค่าตอบแทน ใช้สอยและวัสดุ	1,150,000 บาท
(1) ค่าตอบแทนผู้ปฏิบัติงานให้ราชการ	136,400 บาท
(2) ค่าเบี้ยเลี้ยง ค่าเช่าที่พักและค่าพาหนะ	163,200 บาท
(3) ค่าจ้างเหมาบริการ	40,000 บาท
(4) ค่าใช้จ่ายในการสัมมนาและฝึกอบรม	228,000 บาท
(5) วัสดุสำนักงาน	70,000 บาท
(6) วัสดุงานบ้านงานครัว	210,000 บาท
(7) วัสดุการศึกษา	100,000 บาท
(8) วัสดุอาหาร	202,400 บาท

2. งบลงทุน	11,350,000 บาท
2.1 ค่าครุภัณฑ์ ที่ดินและสิ่งก่อสร้าง	11,350,000 บาท
2.1.1 ค่าครุภัณฑ์	11,350,000 บาท
2.1.1.1 ครุภัณฑ์การศึกษา	11,350,000 บาท
(1) ครุภัณฑ์การศึกษาที่มีราคาต่อหน่วยต่ำกว่า 1 ล้านบาท รวม 12 รายการ (รวม 12 หน่วย)	5,950,000 บาท
(2) ชุดเครื่องทอระบบสัญญาณศ ตำบลนอกเมือง อำเภอเมือง จังหวัดสุรินทร์ 1 ชุด	1,000,000 บาท
(3) ชุดทำแห้งแบบลูกกลิ้ง ตำบลนอกเมือง อำเภอเมือง จังหวัดสุรินทร์.1 ชุด	1,500,000 บาท
(4) ชุดวิเคราะห์ปริมาณเยื่อใย ตำบลนอกเมือง อำเภอเมือง จังหวัดสุรินทร์ 1 ชุด	1,000,000 บาท
(5) ชุดตรวจสอบอายุการเก็บรักษาสลิตภัณฑ์ ตำบลนอกเมือง อำเภอเมือง จังหวัดสุรินทร์ 1 ชุด	1,900,000 บาท
กิจกรรม : อนุรักษ์และพัฒนางานวัฒนธรรมสร้างมาตรฐานข้าวหอมมะลินครชัยบุรีรินทร์	2,820,400 บาท
1. งบดำเนินงาน	2,820,400 บาท
1.1 ค่าตอบแทน ใช้สอยและวัสดุ	2,820,400 บาท
(1) ค่าตอบแทนผู้ปฏิบัติงานให้ราชการ	300,000 บาท
(2) ค่าเบี้ยเลี้ยง ค่าเช่าที่พักและค่าพาหนะ	871,400 บาท
(3) ค่าจ้างเหมาบริการ	556,000 บาท
(4) ค่าใช้จ่ายในการสัมมนาและฝึกอบรม	910,700 บาท
(5) ค่าใช้จ่ายในการจัดแข่งขันประกวดการออกแบบตราสัญลักษณ์มาตรฐาน ข้าวหอมมะลินครชัยบุรีรินทร์	182,300 บาท
กิจกรรม : เพิ่มศักยภาพการใช้นวัตกรรมและเทคโนโลยีการผลิตข้าวหอมมะลินครชัยบุรีรินทร์	18,797,600 บาท
1. งบดำเนินงาน	18,797,600 บาท
1.1 ค่าตอบแทน ใช้สอยและวัสดุ	18,797,600 บาท
(1) ค่าตอบแทนผู้ปฏิบัติงานให้ราชการ	1,152,000 บาท
(2) ค่าเบี้ยเลี้ยง ค่าเช่าที่พักและค่าพาหนะ	4,960,000 บาท
(3) ค่าใช้จ่ายในการสัมมนาและฝึกอบรม	12,565,600 บาท
(4) วัสดุการเกษตร	120,000 บาท

กลุ่มจังหวัด

กลุ่มจังหวัดภาคตะวันออกเฉียงเหนือตอนล่าง 1

กิจกรรม : สร้างโอกาสเพิ่มรายได้

1. งบดำเนินงาน

1.1 ค่าตอบแทน ใช้สอยและวัสดุ

(1) ค่าตอบแทนวิทยากรสัมมนาและฝึกอบรม

(2) ค่าตอบแทนผู้ปฏิบัติงานให้ทางราชการ

(3) ค่าอาหารทำกรนอกเวลา

(4) ค่าเบี้ยประชุมกรรมการ

(5) ค่าใช้จ่ายในการสัมมนาและฝึกอบรม

(6) ค่าเบี้ยเลี้ยง ที่พักและพาหนะ

(7) ค่าจ้างเหมาบริการ

(8) ค่าเช่าทรัพย์สิน

(9) วัสดุเชื้อเพลิงและหล่อลื่น

(10) วัสดุโฆษณาและเผยแพร่

(11) วัสดุสำนักงาน

(12) วัสดุคอมพิวเตอร์

(13) วัสดุการเกษตร

(14) วัสดุสนามและการฝึก

(15) วัสดุงานบ้านงานครัว

2. งบลงทุน

2.1 ค่าครุภัณฑ์ที่ดินและสิ่งก่อสร้าง

2.1.1 ค่าครุภัณฑ์

2.1.1.1 ครุภัณฑ์งานบ้านงานครัว

(1) ครุภัณฑ์งานบ้านงานครัวที่มีราคาต่อหน่วยต่ำกว่า 1 ล้านบาท

รวม 1 รายการ (รวม 1 หน่วย)

2.1.1.2 ครุภัณฑ์การเกษตร

(1) ครุภัณฑ์การเกษตรที่มีราคาต่อหน่วยต่ำกว่า 1 ล้านบาท

รวม 29 รายการ (รวม 1,269 หน่วย)

(2) รถเกี่ยวขนาดข้าว 42 คัน

(3) รถดัก 150 แรงม้า ขนาด 2.3 ลูกบาศก์เซนติเมตร 2 คัน

(4) รถเกี่ยวขนาดข้าว 30 คัน

(5) รถเกี่ยวขนาดข้าว 33 คัน

(6) เครื่องจักรสีข้าว กำลังการผลิต 40 ตัน 1 เครื่อง

(7) เครื่องแยกสีขนาด 320 ช่องพร้อมติดตั้ง 1 เครื่อง

(8) เครื่องแยกสีขนาด 320 ช่องพร้อมติดตั้ง 2 เครื่อง	5,800,000 บาท
(9) เครื่องปรับปรุงเมล็ดพันธุ์ข้าวขนาด 2 ตัน/วัน 1 เครื่อง	4,043,800 บาท
(10) เครื่องแพ็คข้าวสาร 1 เครื่อง	1,000,000 บาท
(11) เครื่องบรรจุข้าวสารอัตโนมัติ 1 เครื่อง	1,500,000 บาท
2.1.1.3 ครุภัณฑ์วิทยาศาสตร์	482,300 บาท
(1) ครุภัณฑ์วิทยาศาสตร์ที่มีราคาต่อหน่วยต่ำกว่า 1 ล้านบาท	
รวม 2 รายการ (รวม 2 หน่วย)	482,300 บาท
2.1.2 ค่าที่ดินและสิ่งก่อสร้าง	83,068,700 บาท
2.1.2.1 ค่าที่ดินและสิ่งก่อสร้าง	5,400,000 บาท
(1) ค่าที่ดินและสิ่งก่อสร้างที่มีราคาต่อหน่วยต่ำกว่า 10 ล้านบาท	
รวม 3 รายการ (รวม 9 หน่วย)	5,400,000 บาท
2.1.2.2 ค่าก่อสร้างอาคารที่ทำการและสิ่งก่อสร้างประกอบ	64,320,000 บาท
(1) ค่าก่อสร้างอาคารที่ทำการและสิ่งก่อสร้างประกอบที่มีราคาต่อหน่วย	
ต่ำกว่า 10 ล้านบาท รวม 11 รายการ (รวม 11 หน่วย)	64,320,000 บาท
2.1.2.3 ค่าก่อสร้างอื่นๆ	13,348,700 บาท
(1) ค่าก่อสร้างอื่นๆที่มีราคาต่อหน่วยต่ำกว่า 10 ล้านบาท	
รวม 4 รายการ (รวม 4 หน่วย)	13,348,700 บาท
3. งบเงินอุดหนุน	500,000,000 บาท
3.1 เงินอุดหนุนทั่วไป	500,000,000 บาท
1) สนับสนุนค่าปรับพื้นที่ไร่	200,000,000 บาท
2) สนับสนุนค่าปัจจัยการผลิต	300,000,000 บาท
4. งบรายจ่ายอื่น	20,684,000 บาท
1) ค่าจ้างที่ปรึกษาในการปรับปรุงพัฒนาระดับโรงสีข้าวชุมชนให้มีคุณภาพ	17,500,000 บาท
2) ค่าจ้างที่ปรึกษาจัดทำแอปพลิเคชันสื่อการค้าข้าวและ E - Commerce นครชัย	
บุรีรัมย์	3,184,000 บาท
กิจกรรม : ส่งเสริมให้มีการบริหารจัดการน้ำ	1,798,416,900 บาท
1. งบลงทุน	1,798,416,900 บาท
1.1 ค่าครุภัณฑ์ ที่ดินและสิ่งก่อสร้าง	1,798,416,900 บาท
1.1.1 ค่าที่ดินและสิ่งก่อสร้าง	1,798,416,900 บาท
1.1.1.1 ค่าที่ดินและสิ่งก่อสร้าง	1,771,889,900 บาท
(1) ค่าที่ดินและสิ่งก่อสร้างที่มีราคาต่อหน่วยต่ำกว่า 10 ล้านบาท	
รวม 24 รายการ (รวม 24 หน่วย)	178,339,000 บาท
(2) ปรับปรุงระบบส่งน้ำคลองโพรงตะเซ่ (อันเนื่องมาจากพระราชดำริ)	
ตำบลกุดพิมาน อำเภอด่านขุนทด จังหวัดนครราชสีมา 1 แห่ง	17,858,000 บาท
(3) ระบบส่งน้ำ อ่างเก็บน้ำห้วยทางหมก (ห้วยจับพง) ตำบลสำนักตะคร้อ	
อำเภอเทพารักษ์ จังหวัดนครราชสีมา 1 แห่ง	36,554,000 บาท

(4) อาคารบังคับน้ำลำสวายเรียงพร้อมชุดลอก ตำบลธารประสาธ อำเภอโนนสูง จังหวัดนครราชสีมา 1 แห่ง	35,152,800 บาท
(5) สถานีสูบน้ำด้วยไฟฟ้าพร้อมระบบส่งน้ำบ้านกระดิน ตำบลเทพาลัย อำเภอคง จังหวัดนครราชสีมา 1 แห่ง	27,166,000 บาท
(6) ปรับปรุงระบบส่งน้ำอ่างเก็บน้ำโกรกไม้แดง (อันเนื่องมาจากพระราชดำริ) ตำบลท่าช้าง อำเภอเฉลิมพระเกียรติ จังหวัดนครราชสีมา 1 แห่ง	11,890,000 บาท
(7) ปรับปรุงคลอง 7R และอาคารประกอบ ตำบลดงใหญ่ อำเภอพิมาย จังหวัดนครราชสีมา 1 แห่ง	17,900,000 บาท
(8) ปรับปรุงเครื่องสูบน้ำสถานีสูบน้ำบ้านสัมฤทธิ์ 1 แห่ง พร้อมอาคารประกอบ ตำบลสัมฤทธิ์ อำเภอพิมาย จังหวัดนครราชสีมา 1 แห่ง	14,572,000 บาท
(9) สถานีสูบน้ำด้วยไฟฟ้า เพื่อเพิ่มปริมาณน้ำต้นทุนให้แก่ล่งน้ำนิคม การเกษตรพืชอาหารและพืชพลังงานทดแทน ตำบลลูกโปสัด อำเภอเสิงสาง จังหวัดนครราชสีมา 1 แห่ง	36,260,000 บาท
(10) ระบบส่งน้ำพร้อมอาคารประกอบฝายยางลำเชียงสา ตำบลสะแกกราช อำเภอบักธงชัย จังหวัดนครราชสีมา 1 แห่ง	52,075,800 บาท
(11) ระบบส่งน้ำอ่างเก็บน้ำห้วยหินร่อง ตำบลหนองแวง อำเภอหนองบัวแดง จังหวัดชัยภูมิ 1 แห่ง	10,000,000 บาท
(12) แก้มลิงบึงสะพานลูกนกพร้อมอาคารประกอบ ตำบลกะฮาด อำเภอเนินสง่า จังหวัดชัยภูมิ 1 แห่ง	30,000,000 บาท
(13) สถานีสูบน้ำด้วยไฟฟ้าพร้อมระบบส่งน้ำบึงแก้ง ตำบลบ้านเป่า อำเภอเกษตรสมบูรณ์ จังหวัดชัยภูมิ 1 แห่ง	30,000,000 บาท
(14) สถานีสูบน้ำด้วยไฟฟ้าพร้อมระบบส่งน้ำบ้านโนนจาน ตำบลละหาน อำเภอจัตุรัส จังหวัดชัยภูมิ 1 แห่ง	44,768,000 บาท
(15) สถานีสูบน้ำด้วยไฟฟ้าพร้อมระบบส่งน้ำบ้านห้วยแรด ตำบลบ้านแก้ง อำเภอภูเขียว จังหวัดชัยภูมิ 1 แห่ง	34,745,100 บาท
(16) แก้มลิงบึงกะฮาดพร้อมอาคารประกอบ ตำบลกะฮาด อำเภอเนินสง่า จังหวัดชัยภูมิ 1 แห่ง	30,000,000 บาท
(17) ปรับปรุงระบบส่งน้ำสายใหญ่ฝั่งขวา โครงการประจวบชัยน้บ้านปากจาม ตำบลโคกเพชรพัฒนา อำเภอบำเหน็จณรงค์ จังหวัดชัยภูมิ 1 แห่ง	50,000,000 บาท
(18) สถานีสูบน้ำด้วยไฟฟ้าพร้อมระบบส่งน้ำบ้านคนทา ตำบลลูกเมือง อำเภอหนองบัวแดง จังหวัดชัยภูมิ 1 แห่ง	44,775,000 บาท
(19) ระบบระบายน้ำเข้าสู่แก้มลิงหนองกระทุ่มพร้อมอาคารประกอบ อำเภอบ้านเขว้า จังหวัดชัยภูมิ 1 แห่ง	20,000,000 บาท
(20) แก้มลิงบึงแก้งนราพร้อมอาคารประกอบ ตำบลบ้านค่าย อำเภอเมืองชัยภูมิ จังหวัดชัยภูมิ 1 แห่ง	34,332,000 บาท
(21) แก้มลิงแก้มลิงหนองสามหมื่นพร้อมอาคารประกอบ ตำบลบ้านแก้ง อำเภอภูเขียว จังหวัดชัยภูมิ 1 แห่ง	29,601,200 บาท

(22) แก้มลิงบ้านกุดแคนพร้อมอาคารประกอบ ตำบลดงกลาง อำเภอคอนสาร จังหวัดชัยภูมิ 1 แห่ง	10,000,000 บาท
(23) อาคารบังคับน้ำบ้านม่วงหวาน ตำบลจันตุม อำเภอพลับพลาชัย จังหวัดบุรีรัมย์ 1 แห่ง	12,000,000 บาท
(24) แก้มลิงกุดเทา ตำบลบ้านจาน อำเภอพุทไธสง จังหวัดบุรีรัมย์ 1 แห่ง	10,000,000 บาท
(25) อาคารบังคับน้ำคลองม่วง ตำบลบ้านจาน อำเภอพุทไธสง จังหวัดบุรีรัมย์ 1 แห่ง	20,000,000 บาท
(26) อาคารบังคับน้ำพร้อมระบบส่งน้ำ บ้านตลาดโพธิ์ ตำบลตลาดโพธิ์ อำเภอลำปลายมาศ จังหวัดบุรีรัมย์ 1 แห่ง	14,940,000 บาท
(27) อาคารบังคับน้ำพร้อมระบบส่งน้ำ บ้านสระแร่ ตำบลหนองกระทิง อำเภอลำปลายมาศ จังหวัดบุรีรัมย์ 1 แห่ง	15,000,000 บาท
(28) อาคารบังคับน้ำพร้อมระบบส่งน้ำ บ้านหนองโดน ตำบลหนองโดน อำเภอลำปลายมาศ จังหวัดบุรีรัมย์ 1 แห่ง	11,940,000 บาท
(29) คลองเชื่อมลำปะเทีย-บ้านโคกเห็ด ตำบลเจริญสุข อำเภอเฉลิมพระเกียรติ จังหวัดบุรีรัมย์ 1 แห่ง	44,700,000 บาท
(30) คลองเชื่อมบ้านชุมแสง-อ่างห้วยตลาด บ้านชุมแสง ตำบลตะโกตาพิ อำเภอประโคนชัย จังหวัดบุรีรัมย์ 1 แห่ง	49,640,000 บาท
(31) เพิ่มประสิทธิภาพการเก็บกักน้ำอ่างเก็บน้ำห้วยตลาด ตำบลสะแกชำ อำเภอเมือง จังหวัดบุรีรัมย์ 1 แห่ง	40,700,000 บาท
(32) ระบบระบายน้ำห้วยตลาด ตำบลสะแกชำ อำเภอเมือง จังหวัดบุรีรัมย์ 1 แห่ง	46,000,000 บาท
(33) อาคารบังคับน้ำบ้านตะเคองพร้อมระบบส่งน้ำ ตำบลบ้านดำน อำเภอบ้านดำน จังหวัดบุรีรัมย์ 1 แห่ง	49,400,000 บาท
(34) อาคารบังคับน้ำวัดสระแก้วสิรินาราม-ตำบลโนนขวาง อำเภอบ้านดำน จังหวัดบุรีรัมย์ 1 แห่ง	10,000,000 บาท
(35) อาคารบังคับน้ำบ้านดงกระทิง ตำบลโนนขวาง อำเภอบ้านดำน จังหวัดบุรีรัมย์ 1 แห่ง	10,000,000 บาท
(36) ระบบระบายน้ำห้วยจรเข้มก๊ก ตำบลบ้านบัว อำเภอเมือง จังหวัดบุรีรัมย์ 1 แห่ง	27,000,000 บาท
(37) อาคารบังคับน้ำบ้านโคกวัด ตำบลดอนมนต์ อำเภอสตึก จังหวัดบุรีรัมย์ 1 แห่ง	10,000,000 บาท
(38) สถานีสูบน้ำด้วยไฟฟ้าพร้อมระบบส่งน้ำบ้านอีเม้ง ตำบลแดงใหญ่ อำเภอบ้านใหม่ชัยพนธ์ จังหวัดบุรีรัมย์ 1 แห่ง	14,570,000 บาท
(39) แก้มลิงพวงบ้านกระหนังพร้อมระบบส่งน้ำและอาคารประกอบ ตำบลบ้านปรือ อำเภอกระสัง จังหวัดบุรีรัมย์ 1 แห่ง	39,400,000 บาท
(40) ฝ่ายบ้านโนนเขี้ยว ตำบลหนองสนธิ อำเภอจอมพระ จังหวัดสุรินทร์ 1 แห่ง	15,000,000 บาท

(41) สถานีสูบน้ำด้วยไฟฟ้าพร้อมระบบส่งน้ำบ้านบ่อแก ตำบลนาหนองไผ่ อำเภอชุมพลบุรี จังหวัดสุรินทร์ 1 แห่ง	30,000,000 บาท
(42) ปรับปรุงอ่างเก็บน้ำบ้านนาทอง ตำบลไผ่ อำเภอรัตนบุรี จังหวัดสุรินทร์ 1 แห่ง	10,000,000 บาท
(43) ฝ่ายบ้านตะแตรว ตำบลตรวจ อำเภอศรีณรงค์ จังหวัดสุรินทร์ 1 แห่ง	30,000,000 บาท
(44) ฝ่ายบ้านจารพัต ตำบลจารพัต อำเภอศีขรภูมิ จังหวัดสุรินทร์ 1 แห่ง	18,000,000 บาท
(45) สถานีสูบน้ำด้วยไฟฟ้า พร้อมระบบส่งน้ำบ้านหนองไผ่ ตำบลระแงง อำเภอศีขรภูมิ จังหวัดสุรินทร์ 1 แห่ง	38,000,000 บาท
(46) ขุดลอกเพิ่มความจุอ่างเก็บน้ำห้วยจำเรียง พร้อมระบบส่งน้ำ ตำบลโคกตะเคียน อำเภอกาบเชิง จังหวัดสุรินทร์ 1 แห่ง	32,000,000 บาท
(47) สถานีสูบน้ำด้วยไฟฟ้าพร้อมระบบส่งน้ำบ้านบิลลังก์-โนนแดง ตำบลท่าตูม อำเภอท่าตูม จังหวัดสุรินทร์ 1 แห่ง	32,000,000 บาท
(48) สถานีสูบน้ำด้วยไฟฟ้า พร้อมระบบส่งน้ำบ้านโพนุ ตำบลพรหมเทพ อำเภอท่าตูม จังหวัดสุรินทร์ 1 แห่ง	34,438,000 บาท
(49) สถานีสูบน้ำด้วยไฟฟ้า พร้อมระบบส่งน้ำบ้านกะเลา ตำบลหมื่นศรี อำเภอสำโรงทาบ จังหวัดสุรินทร์ 1 แห่ง	18,716,000 บาท
(50) แก้มลิงหนองโสนโคก พร้อมอาคารประกอบบ้านโคกสมบูรณ์ ตำบลศรีสุข อำเภอศีขรภูมิ จังหวัดสุรินทร์ 1 แห่ง	45,000,000 บาท
(51) แก้มลิงกุดมน พร้อมอาคารประกอบ ตำบลโพนครก อำเภอท่าตูม จังหวัดสุรินทร์ 1 แห่ง	30,000,000 บาท
(52) แก้มลิงป่าเวพร้อมอาคารประกอบ ตำบลเกาะแก้ว อำเภอสำโรงทาบ จังหวัดสุรินทร์ 1 แห่ง	36,000,000 บาท
(53) สถานีสูบน้ำด้วยไฟฟ้า พร้อมระบบส่งน้ำบ้านทุ่งราม ตำบลผักไหม อำเภอศีขรภูมิ จังหวัดสุรินทร์ 1 แห่ง	50,000,000 บาท
(54) สถานีสูบน้ำด้วยไฟฟ้า พร้อมระบบส่งน้ำบ้านศาลา ตำบลกระโพ อำเภอท่าตูม จังหวัดสุรินทร์ 1 แห่ง	25,000,000 บาท
(55) สถานีสูบน้ำด้วยไฟฟ้า พร้อมระบบส่งน้ำบ้านเกาะแก้ว ตำบลเกาะแก้ว อำเภอสำโรงทาบ จังหวัดสุรินทร์ 1 แห่ง	15,000,000 บาท
(56) สถานีสูบน้ำด้วยไฟฟ้า พร้อมระบบส่งน้ำบ้านด่าน ตำบลกระโพ อำเภอท่าตูม จังหวัดสุรินทร์ 1 แห่ง	25,000,000 บาท
(57) ระบบเชื่อมโยงน้ำระหว่างแก้มลิงบึงกระเสียว-แก้มลิงบึงบ้านแซวและ แก้มลิงบึงพิมาน ตำบลกำบัง อำเภอโนนไทย จังหวัดนครราชสีมา 1 แห่ง	10,400,000 บาท
(58) ก่อสร้างประตูระบายน้ำบ้านบัว พร้อมอาคารประกอบ โครงการพัฒนา ลุ่มน้ำลำเชียงไกร ตอนล่าง ตำบลโนนสูง อำเภอโนนสูง จังหวัดนครราชสีมา 1 แห่ง	27,910,000 บาท
(59) ขุดลอกแก้มลิงคลองอีสานเขียว ตำบลเมืองนาท อำเภอขามสะแกแสง จังหวัดนครราชสีมา 1 แห่ง	13,147,000 บาท

(60) แก้มลิงหนองโนหนองวังพร้อมอาคารประกอบ ตำบลเมืองบัว อำเภอชุมพลบุรี จังหวัดสุรินทร์ 1 แห่ง	15,000,000 บาท
1.1.1.2 ค่าควบคุมงาน	19,709,000 บาท
(1) ค่าควบคุมงานที่มีราคาต่อหน่วยต่ำกว่า 10 ล้านบาท	
รวม 30 รายการ (รวม 30 หน่วย)	19,709,000 บาท
1.1.1.3 ค่าปรับปรุงแหล่งน้ำ	6,818,000 บาท
(1) ค่าปรับปรุงแหล่งน้ำที่มีราคาต่อหน่วยต่ำกว่า 10 ล้านบาท	
รวม 1 รายการ (รวม 1 หน่วย)	6,818,000 บาท

5. รายละเอียดงบประมาณ จำแนกตามกลุ่มโครงการ

5.5 แนวทางการดำเนินงานที่ 1.1.2 เพื่อศึกษาการทดลองเกษตร

5.5.1 กลุ่มโครงการที่ 2 เพื่อประสิทธิภาพการผลิตปศุสัตว์เศรษฐกิจครบวงจร

114,693,100 บาท

(1) วัตถุประสงค์

1. เพื่อพัฒนาวิทยาทานเกษตรกร รวมทั้งสร้างโอกาสในการสร้างรายได้ให้แก่เกษตรกร จากการผลิตสัตว์แบบครบวงจร
2. สนับสนุนเกษตรกรให้หันมาคิดปรัชญาเศรษฐกิจพอเพียงไปสู่การปฏิบัติ
3. เพื่อพัฒนาไปสู่อุตสาหกรรมเกษตรและอาหารแปรรูป

(2) สถานที่ดำเนินงาน

จังหวัดนครราชสีมา จังหวัดบุรีรัมย์ จังหวัดสุรินทร์ และจังหวัดชัยภูมิ

(3) ระยะเวลาดำเนินงาน

กุมภาพันธ์ ถึง กันยายน 2560

(4) วงเงินทั้งสิ้นของกลุ่มโครงการ

114,693,100 บาท

(5) งบประมาณรายจ่าย จำแนกตามหน่วยงาน/กิจกรรม และประเภทการใช้จ่าย

หน่วย : ล้านบาท (ทศนิยม 4 ตำแหน่ง)

หน่วยงาน / กิจกรรม	งบประมาณเพิ่มเติม ปี 2560	ประมาณการรายจ่าย			รวม
		ปี 2561	ปี 2562	ปี 2563 - จบโครงการ	
รวมทั้งสิ้น	114.6931	-	-	-	114.6931
1. กลุ่มจังหวัด	114.6931	-	-	-	114.6931
1.1 กลุ่มจังหวัดภาคตะวันออกเฉียงเหนือตอนล่าง 1	114.6931	-	-	-	114.6931
- กิจกรรม สร้างโอกาสเพิ่มรายได้	114.6931	-	-	-	114.6931

6. รายละเอียดงบประมาณจำแนกตามงบรายจ่าย

แนวทางการดำเนินงานที่ 1.1.2 เพิ่มศักยภาพภาคการเกษตร

กลุ่มโครงการ : พัฒนาการเกษตรและอาหารปลอดภัยนครชัยบุรีรัมย์

กลุ่มจังหวัด

กลุ่มจังหวัดภาคตะวันออกเฉียงเหนือตอนล่าง 1

กิจกรรม : สร้างโอกาสเพิ่มรายได้

114,693,100 บาท

1. งบดำเนินงาน

26,838,100 บาท

1.1 ค่าตอบแทน ใช้สอยและวัสดุ

26,838,100 บาท

(1) ค่าตอบแทนวิทยากรสัมมนาและฝึกอบรม

241,200 บาท

(2) ค่าตอบแทนผู้ปฏิบัติงานในทางราชการ

72,000 บาท

(3) ค่าใช้จ่ายในการสัมมนาและฝึกอบรม

1,505,100 บาท

(4) ค่าเบี้ยเลี้ยง ที่พักและพาหนะ

2,993,800 บาท

(5) ค่าจ้างเหมาบริการ

3,251,200 บาท

(6) วัสดุเชื้อเพลิงและหล่อลื่น

29,200 บาท

(7) วัสดุโฆษณาและเผยแพร่

51,700 บาท

(9) วัสดุสำนักงาน

392,550 บาท

(9) วัสดุคอมพิวเตอร์

181,600 บาท

(10) วัสดุการเกษตร

7,672,250 บาท

(11) วัสดุงานบ้านงานครัว

240,000 บาท

(12) วัสดุเวชภัณฑ์

10,207,500 บาท

2. งบลงทุน

29,880,000 บาท

2.1 ค่าครุภัณฑ์ ที่ดินและสิ่งก่อสร้าง

29,880,000 บาท

2.1.1 ค่าครุภัณฑ์

23,116,000 บาท

2.1.1.1 ครุภัณฑ์คอมพิวเตอร์

56,000 บาท

(1) ครุภัณฑ์คอมพิวเตอร์ที่มีราคาต่อหน่วยต่ำกว่า 1 ล้านบาท

รวม 1 รายการ (รวม 1 หน่วย)

56,000 บาท

2.1.1.2 ครุภัณฑ์งานบ้านงานครัว

1,886,000 บาท

(1) ครุภัณฑ์งานบ้านงานครัวที่มีราคาต่อหน่วยต่ำกว่า 1 ล้านบาท

รวม 6 รายการ (รวม 54 หน่วย)

1,886,000 บาท

2.1.1.3 ครุภัณฑ์โฆษณาและเผยแพร่

94,000 บาท

(1) ครุภัณฑ์โฆษณาและเผยแพร่ที่มีราคาต่อหน่วยต่ำกว่า 1 ล้านบาท

รวม 1 รายการ (รวม 1 หน่วย)

94,000 บาท

2.1.1.4 ครุภัณฑ์การเกษตร

17,700,000 บาท

(1) ครุภัณฑ์การเกษตรที่มีราคาต่อหน่วยต่ำกว่า 1 ล้านบาท

รวม 7 รายการ (รวม 363 หน่วย)

17,700,000 บาท

2.1.1.5 ครุภัณฑ์การแพทย์

199,000 บาท

(1) ครุภัณฑ์การแพทย์ที่มีราคาต่อหน่วยต่ำกว่า 1 ล้านบาท

รวม 3 รายการ (รวม 3 หน่วย)	199,000 บาท
2.1.1.6 ครุภัณฑ์ไฟฟ้าและวิทยุ	1,700,000 บาท
(1) เครื่องกำเนิดไฟฟ้า ขนาด 300 กิโลวัตต์ 1 เครื่อง	1,700,000 บาท
2.1.1.7 ครุภัณฑ์โรงงาน	1,481,000 บาท
(1) ครุภัณฑ์โรงงานที่มีราคาต่อหน่วยต่ำกว่า 1 ล้านบาท	
รวม 4 รายการ (รวม 9 หน่วย)	1,481,000 บาท
2.1.2 ค่าที่ดินและสิ่งก่อสร้าง	6,764,000 บาท
2.1.2.1 ค่าก่อสร้างอาคารที่ทำการและสิ่งก่อสร้างประกอบ	200,000 บาท
(1) ค่าก่อสร้างอาคารที่ทำการและสิ่งก่อสร้างประกอบที่มีราคาต่อหน่วยต่ำกว่า 10 ล้านบาท รวม 1 รายการ (รวม 2 หน่วย)	
2.1.2.2 ค่าก่อสร้างระบบสาธารณูปโภค	200,000 บาท
(1) ค่าก่อสร้างระบบสาธารณูปโภคที่มีราคาต่อหน่วยต่ำกว่า 10 ล้านบาท	957,000 บาท
รวม 1 รายการ (รวม 1 หน่วย)	957,000 บาท
2.1.2.3 ค่าปรับปรุงสิ่งก่อสร้างอื่น	4,217,000 บาท
(1) ค่าปรับปรุงสิ่งก่อสร้างอื่นที่มีราคาต่อหน่วยต่ำกว่า 10 ล้านบาท	
รวม 1 รายการ (รวม 1 หน่วย)	4,217,000 บาท
2.1.2.4 ค่าปรับปรุงระบบสาธารณูปโภค	500,000 บาท
(1) ค่าปรับปรุงระบบสาธารณูปโภคที่มีราคาต่อหน่วยต่ำกว่า 10 ล้านบาท	
รวม 1 รายการ (รวม 1 หน่วย)	500,000 บาท
2.1.2.5 ค่าก่อสร้างอื่นๆ	890,000 บาท
(1) ค่าก่อสร้างอื่นๆที่มีราคาต่อหน่วยต่ำกว่า 10 ล้านบาท	
รวม 1 รายการ (รวม 1 หน่วย)	890,000 บาท
3. งบเงินอุดหนุน	57,975,000 บาท
3.1 เงินอุดหนุนทั่วไป	57,975,000 บาท
(1) ค่าใช้จ่ายในการปรับปรุงโรงเรียนเลี้ยงสัตว์	52,575,000 บาท
(2) ค่าใช้จ่ายในการเตรียมแปลงปลูกหญ้า	5,400,000 บาท

5. รายละเอียดงบประมาณ จำแนกตามกลุ่มโครงการ

5.1 แนวทางการดำเนินงานที่ 1.1.3 เพิ่มศักยภาพการท่องเที่ยวและบริการ

5.1.1 กลุ่มโครงการที่ 3 ขับเคลื่อนเครือข่ายใหม่ไทย แบบบูรณาการเพื่อสร้างความเข้มแข็งและยั่งยืน

39,334,400 บาท

(1) วัตถุประสงค์

1. เพื่อพัฒนาวัตถุประสงค์วิถใหม่ เส้นใหม่ แปรูปผลิตภัณฑ์ใหม่ (ผลิตภัณฑ์ข้าวสาธิต/ผ้าไหม) ให้ได้คุณภาพ มาตรฐานสากล
2. เพื่อพัฒนากระบวนการผลิตและเชื่อมโยงเครือข่ายกลุ่มผู้ผลิตสู่กระบวนการตลาดต่อเนื่อง
3. พัฒนาเส้นไหมเหลือง ลดต้นทุนการผลิต ให้ได้ใหม่ที่มีคุณภาพมากขึ้น
4. สร้างโอกาสเพิ่มรายได้ให้กับกลุ่มผู้ผลิตใหม่
5. ส่งเสริมการท่องเที่ยววิถีชีวิตชุมชน ไหม เกษตร ทัศนกรรม ธรรมชาติ และวิถีชีวิตเศรษฐกิจพอเพียง

(2) สถานที่ดำเนินงาน

จังหวัดนครราชสีมา จังหวัดบุรีรัมย์ จังหวัดสุรินทร์ และจังหวัดชัยภูมิ

(3) ระยะเวลาดำเนินงาน

กุมภาพันธ์ ถึง กันยายน 2560

(4) วงเงินทั้งสิ้นของกลุ่มโครงการ

39,334,400 บาท

(5) งบประมาณรายจ่าย จำแนกตามหน่วยงาน/กิจกรรม และประเภทการรายจ่าย

หน่วย : ล้านบาท (ทศนิยม 4 ตำแหน่ง)

หน่วยงาน / กิจกรรม	งบประมาณเพิ่มเติม	ประเภทการรายจ่าย			รวม
	ปี 2560	ปี 2561	ปี 2562	ปี 2563 - จบโครงการ	
รวมทั้งสิ้น	39.3344	-	-	-	39.3344
1. กลุ่มจังหวัด	39.3344	-	-	-	39.3344
1.1 กลุ่มจังหวัดภาคตะวันออกเฉียงเหนือตอนล่าง 1	39.3344	-	-	-	39.3344
กิจกรรม สร้างโอกาสเพิ่มรายได้	39.3344	-	-	-	39.3344

6. รายละเอียดงบประมาณจำแนกตามงบรายจ่าย

แนวทางการดำเนินงานที่ 1.1.3 เพิ่มศักยภาพการท่องเที่ยวและบริการ

กลุ่มโครงการ : ขับเคลื่อนเครือข่ายใหม่ไทย แบบบูรณาการเพื่อสร้างความเข้มแข็ง
และยั่งยืน

กลุ่มจังหวัด

กลุ่มจังหวัดภาคตะวันออกเฉียงเหนือตอนล่าง 1

กิจกรรม : สร้างโอกาสเพิ่มรายได้

1. งบดำเนินงาน

1.1 ค่าตอบแทน วัสดุและวัสดุ

(1) ค่าตอบแทนวิทยากรสัมมนาและฝึกอบรม

(2) ค่าตอบแทนผู้ปฏิบัติงานให้ทางราชการ

(3) ค่าใช้จ่ายในการสัมมนาและฝึกอบรม

(4) ค่าเบี้ยเลี้ยง ที่พักและพาหนะ

(5) ค่าจ้างเหมาบริการ

(6) ค่าเช่าทรัพย์สิน

(7) วัสดุเชื้อเพลิงและหล่อลื่น

(8) วัสดุโฆษณาและเผยแพร่

(9) วัสดุสำนักงาน

(10) วัสดุการเกษตร

(11) วัสดุสนามและการฝึก

(12) วัสดุงานบ้านงานครัว

2. งบลงทุน

2.1 ค่าครุภัณฑ์ ที่ดินและสิ่งก่อสร้าง

2.1.1 ค่าครุภัณฑ์

2.1.1.1 ครุภัณฑ์งานบ้านงานครัว

(1) ครุภัณฑ์งานบ้านงานครัวที่มีราคาต่อหน่วยต่ำกว่า 1 ล้านบาท

รวม 4 รายการ (รวม 4 หน่วย)

2.1.1.2 ครุภัณฑ์การเกษตร

(1) ครุภัณฑ์การเกษตรที่มีราคาต่อหน่วยต่ำกว่า 1 ล้านบาท

รวม 1 รายการ (รวม 110 หน่วย)

2.1.1.3 ครุภัณฑ์วิทยาศาสตร์

(1) ครุภัณฑ์วิทยาศาสตร์ที่มีราคาต่อหน่วยต่ำกว่า 1 ล้านบาท

รวม 19 รายการ (รวม 19 หน่วย)

(2) เครื่องทำมุ้งแห้ง 1 เครื่อง

2.1.2 ค่าที่ดินและสิ่งก่อสร้าง

2.1.2.1 ค่าก่อสร้างอาคารที่ทำการและสิ่งก่อสร้างประกอบ

(1) ค่าก่อสร้างอาคารที่ทำการและสิ่งก่อสร้างประกอบที่มีราคาต่อหน่วย

ต่ำกว่า 10 ล้านบาท รวม 26 รายการ (รวม 40 หน่วย)

39,334,400 บาท

16,811,900 บาท

16,811,900 บาท

136,800 บาท

589,600 บาท

1,554,100 บาท

1,275,800 บาท

5,530,000 บาท

50,000 บาท

770,400 บาท

456,000 บาท

170,000 บาท

1,578,000 บาท

2,321,200 บาท

2,380,000 บาท

22,022,500 บาท

22,022,500 บาท

6,282,500 บาท

52,000 บาท

52,000 บาท

715,000 บาท

715,000 บาท

5,515,500 บาท

2,515,500 บาท

3,000,000 บาท

15,740,000 บาท

10,360,000 บาท

10,360,000 บาท

2.1.2.2 ค่าปรับปรุงอาคารที่ทำการและสิ่งก่อสร้างประกอบ	3,000,000 บาท
(1) ค่าปรับปรุงอาคารที่ทำการและสิ่งก่อสร้างประกอบที่มีราคาต่อหน่วยต่ำกว่า 10 ล้านบาท รวม 2 รายการ (รวม 2 หน่วย)	3,000,000 บาท
2.1.2.3 ค่าก่อสร้างและจัดหาแหล่งน้ำ	2,380,000 บาท
(1) ค่าก่อสร้างและจัดหาแหล่งน้ำที่มีราคาต่อหน่วยต่ำกว่า 10 ล้านบาท รวม 13 รายการ (รวม 14 หน่วย)	2,380,000 บาท
3. งบรายจ่ายอื่น	500,000 บาท
1) ค่าจ้างที่ปรึกษาโครงการและปรับแต่ง ระยะ 3 ปี	500,000 บาท

5. รายละเอียดงบประมาณ จำแนกตามกลุ่มโครงการ

5.4 แนวทางการดำเนินงานที่ 1.1.3 เพิ่มศักยภาพการท่องเที่ยวและบริการ

5.4.1 กลุ่มโครงการที่ 1 พัฒนาศักยภาพการท่องเที่ยวที่มีคุณภาพและได้มาตรฐานสร้างคุณค่าสู่สากล

1,139,252,500 บาท

(1) วัตถุประสงค์

1. พัฒนาและฟื้นฟูแหล่งท่องเที่ยวในเขตพื้นที่กลุ่มจังหวัดภาคตะวันออกเฉียงเหนือตอนล่าง 1
2. พัฒนาโครงสร้างพื้นฐานและสิ่งอำนวยความสะดวกที่รองรับนักท่องเที่ยว
3. เพิ่มศักยภาพการแข่งขันด้านการตลาดท่องเที่ยวเส้นทางอารยธรรมขอม ศึกษาศูนย์ท่องเที่ยวสู่การท่องเที่ยวเส้นทางอารยธรรมขอม ไม่มีความยั่งยืน
4. ส่งเสริมการเป็นจุดศูนย์กลางการเดินทางทางอากาศ
5. พัฒนาศักยภาพการวิจัยความปลอดภัยในจังหวัดกลุ่มภาคตะวันออกเฉียงเหนือตอนล่าง 1
6. พัฒนาศักยภาพการท่องเที่ยวตามรอยช้างให้เป็นแหล่งท่องเที่ยวระดับโลก
7. เพื่อส่งเสริมและพัฒนาศักยภาพการตลาดประชารัฐ
8. เพื่อเพิ่มรายได้ให้กับประชาชนในพื้นที่แหล่งท่องเที่ยว

(2) สถานที่ดำเนินงาน

จังหวัดนครราชสีมา จังหวัดบุรีรัมย์ จังหวัดสุรินทร์ และจังหวัดชัยภูมิ

(3) ระยะเวลาดำเนินการ

กุมภาพันธ์ ถึง กันยายน 2560

(4) วงเงินทั้งสิ้นของกลุ่มโครงการ

1,999,502,500 บาท

(5) งบประมาณรายจ่าย จำแนกตามหน่วยงาน/กิจกรรม และประเภทการรายจ่าย

หน่วย : ล้านบาท (ทศนิยม 4 ตำแหน่ง)

หน่วยงาน / กิจกรรม	ประเภทการรายจ่าย				รวม
	ปี 2560	ปี 2561	ปี 2562	ปี 2563 - งบโครงการ	
รวมทั้งสิ้น	1,139,2525	880,2500	-	-	1,999,5025
1. กระทรวงคมนาคม	245,4000	-	-	-	245,4000
1.1 กรมท่าอากาศยาน	245,4000	-	-	-	245,4000
- กิจกรรม ส่งเสริมการเป็นจุดศูนย์กลางการเดินทางทางอากาศ	245,4000	-	-	-	245,4000
2. กระทรวงมหาดไทย	194,5155	-	-	-	194,5155
2.1 กรมส่งเสริมการปกครองท้องถิ่น	194,5155	-	-	-	194,5155
- กิจกรรม ส่งเสริมการท่องเที่ยวอารยธรรมขอม	25,0000	-	-	-	25,0000
- กิจกรรม ส่งเสริมการท่องเที่ยวตามรอยช้าง	169,5155	-	-	-	169,5155
3. กระทรวงศึกษาธิการ	86,0000	-	-	-	86,0000
3.1 มหาวิทยาลัยราชภัฏนครราชสีมา	23,0000	-	-	-	23,0000
- กิจกรรม ยกย่องมาตรฐานแหล่งท่องเที่ยวเพื่อการเป็นรัฐของเขตอุทยานธรณี Geo Park	23,0000	-	-	-	23,0000
3.2 มหาวิทยาลัยราชภัฏสุรินทร์	4,0000	-	-	-	4,0000
- กิจกรรม จัดทำพัฒนาแผนที่อัจฉริยะและแอปพลิเคชันนำเที่ยวกลุ่มจังหวัดนครชัยภูมิ	4,0000	-	-	-	4,0000
3.3 มหาวิทยาลัยเทคโนโลยีราชมงคลอีสาน	39,0000	-	-	-	39,0000
- กิจกรรม พัฒนาศักยภาพการท่องเที่ยวโดยชุมชนตามข้อเสนอของประชารัฐ	3,0000	-	-	-	3,0000
- กิจกรรม จัดทำแผนที่นำเที่ยวอัจฉริยะกลุ่มจังหวัดนครชัยภูมิ และ APPLICATION	10,0000	-	-	-	10,0000
- กิจกรรม พัฒนาระบบเทคโนโลยีเพื่อการประชาสัมพันธ์การตลาดท่องเที่ยวเชิงบูรณาการแบบมีส่วนร่วม	10,0000	-	-	-	10,0000

หน่วย : ล้านบาท (ทศนิยม 4 ตำแหน่ง)

หน่วยงาน / กิจกรรม	งบประมาณเพิ่มเติม	ประมาณการรายจ่าย			รวม
	ปี 2560	ปี 2561	ปี 2562	ปี 2563 - จบโครงการ	
- กิจกรรม ส่งมอบผู้บริหารบริษัทประชารัฐรักสามัคคีเพื่อทำแผนส่งเสริมการตลาดประชาวีรุ	0.5000	-	-	-	0.5000
- กิจกรรม ไรด์ไฮวีธุรกิจกลุ่มนครชัยรินทร์ในเขตจังหวัดภาคใต้	5.2500	-	-	-	5.2500
- กิจกรรม ไรด์ไฮวีธุรกิจกลุ่มนครชัยรินทร์ในเขตจังหวัดภาคตะวันออก	5.2500	-	-	-	5.2500
- กิจกรรม ประกวดภาพยนต์สั้นส่งเสริมการท่องเที่ยวกลุ่มจังหวัดนครชัยรินทร์ระดั้มเยาวชน	1.5000	-	-	-	1.5000
- กิจกรรม สร้างภาพยนตร์สั้นส่งเสริมการท่องเที่ยวกลุ่มจังหวัดนครชัยรินทร์โดยผู้กำกับภาพยนตร์	1.5000	-	-	-	1.5000
- กิจกรรม การจัดงานเทศกาลภาพยนตร์นานาชาตินครชัยรินทร์	2.0000	-	-	-	2.0000
4. กลุ่มจังหวัด	633.3370	860.2500	-	-	1,493.5870
4.1 กลุ่มจังหวัดภาคตะวันออกเฉียงเหนือตอนล่าง 1	633.3370	860.2500	-	-	1,493.5870
- กิจกรรม พัฒนาโครงสร้างพื้นฐาน	509.7700	860.2500	-	-	1,370.0200
- กิจกรรม พัฒนาการท่องเที่ยวและบริการ	43.5670	-	-	-	43.5670
- กิจกรรม เสริมสร้างระบบรักษาความมั่นคงของประเทศ	80.0000	-	-	-	80.0000

6. รายละเอียดงบประมาณจำแนกตามงบรายจ่าย

แนวทางการดำเนินงานที่ 1.1.3 เพิ่มศักยภาพการท่องเที่ยวและบริการ

กลุ่มโครงการ : พัฒนาศักยภาพการท่องเที่ยวที่มีคุณภาพและได้มาตรฐานสร้างคุณค่าสู่สากล

กระทรวงคมนาคม

กรมท่าอากาศยาน

กิจกรรม : ส่งเสริมการเป็นจุดหมายกลางการเดินทางทางอากาศ

1. งบลงทุน

1.1 ค่าครุภัณฑ์ ที่ดินและสิ่งก่อสร้าง

1.1.1 ค่าที่ดินและสิ่งก่อสร้าง

1.1.1.1 ค่าที่ดินและสิ่งก่อสร้าง

(1) งานขยายลานจอดอากาศยาน ผีวคอนกรีต ขนาด 80*120 เมตร และ 80*125 เมตร ทำอากาศยานบุรีรัมย์ ตำบลร่อนทอง อำเภอสตึก จังหวัดบุรีรัมย์ ตำบลร่อนทอง อำเภอสตึก จังหวัดบุรีรัมย์ 1 แห่ง

1.1.1.2 ค่าบำรุงรักษาทางและสะพาน

(1) งานซ่อมบำรุงเสริมผิวแอสฟัลต์ติกคอนกรีต ทางวิ่ง ทางขับ ทำอากาศยาน นครราชสีมา ตำบลท่าช้าง อำเภอเฉลิมพระเกียรติ จังหวัดนครราชสีมา 1 แห่ง

1.1.1.3 ค่าปรับปรุงอาคารที่พักอาศัยและสิ่งก่อสร้างประกอบ

(1) ต่อเติมอาคารที่พักผู้โดยสาร ทำอากาศยานบุรีรัมย์ ตำบลร่อนทอง อำเภอสตึก จังหวัดบุรีรัมย์ 1 แห่ง

กระทรวงมหาดไทย

กรมส่งเสริมการปกครองท้องถิ่น

กิจกรรม : ส่งเสริมการท่องเที่ยวอารยธรรมขอม...

1. งบเงินอุดหนุน

1.1 เงินอุดหนุนเฉพาะกิจ

1) ค่าที่ดินสิ่งก่อสร้าง

(1) ปรับปรุงภูมิทัศน์คูเมืองโบราณ (คลองละลม) และสร้างแลนด์มาร์คทางการท่องเที่ยวและกีฬา เทศบาลเมืองบุรีรัมย์ ตำบลในเมือง อำเภอเมืองบุรีรัมย์ จังหวัดบุรีรัมย์ 1 รายการ

245,400,000 บาท

245,400,000 บาท

245,400,000 บาท

245,400,000 บาท

115,500,000 บาท

115,500,000 บาท

79,900,000 บาท

79,900,000 บาท

50,000,000 บาท

50,000,000 บาท

25,000,000 บาท

25,000,000 บาท

25,000,000 บาท

25,000,000 บาท

25,000,000 บาท

กิจกรรม : ส่งเสริมการท่องเที่ยวตามรอยช้าง	169,515,500 บาท
1. งบเงินอุดหนุน	169,515,500 บาท
1.1 เงินอุดหนุนเฉพาะกิจ	169,515,500 บาท
1) ค่าที่ดิน/สิ่งก่อสร้าง	169,515,500 บาท
(1) โลกของช้าง (Elephant World) แหล่งท่องเที่ยวที่ยิ่งใหญ่ของโลก ประกอบด้วย การก่อสร้างซุ้มทางเข้าโครงการฯ ก่อสร้างร้านค้าและร้านอาหาร ก่อสร้างอาคารลานวัฒนธรรมการแสดง และอิมจันทร์ ก่อสร้างอาคารพิพิธภัณฑ์ ขยายเขตติดตั้งหม้อแปลงไฟฟ้า ติดตั้งระบบไฟฟ้าและระบบสุขาภิบาล องค์การบริหารส่วนจังหวัดสุรินทร์ ตำบลในเมือง อำเภอเมืองสุรินทร์ จังหวัดสุรินทร์ 1 รายการ	169,515,500 บาท
กระทรวงศึกษาธิการ	
มหาวิทยาลัยราชภัฏนครราชสีมา	
กิจกรรม : ยกระดับมาตรฐานแหล่งท่องเที่ยวเพื่อการเรียนรู้ของเขตอุทยานธรณี Geo Park	
1. งบดำเนินงาน	23,000,000 บาท
1.1 ค่าตอบแทน วัสดุและวัสดุ	23,000,000 บาท
1.1.1 ค่าตอบแทน วัสดุและวัสดุ	23,000,000 บาท
(1) ค่าตอบแทนผู้ปฏิบัติงานให้ราชการ	1,750,000 บาท
(2) ค่าตอบแทนวิทยากร	2,240,000 บาท
(3) ค่าจ้างจัดนิทรรศการ ช้างโคราชศึกตำบลบวร	2,940,000 บาท
(4) ค่าจ้างพิมพ์หนังสือ ช้างโคราชศึกตำบลบวรสู่ช้างสุรินทร์ปัจจุบัน	775,000 บาท
(5) ค่าจ้างจัดทำหนังสืออุทยานธรณีโคราช	1,300,000 บาท
(6) ค่าจ้างทำป้ายสื่อความหมาย / ป้ายแหล่งท่องเที่ยว	332,500 บาท
(7) ค่าจ้างวาดภาพสีรูปสัตว์และ/หรือสภาพแวดล้อมบรรพกาลบริเวณแหล่งทำช้าง	200,000 บาท
(8) ค่าจ้างจัดทำพัฒนาต้นแบบผลิตภัณฑ์พร้อมบรรจุภัณฑ์สื่อเรื่องราว (story) ของช้างศึกตำบลบวร	1,225,000 บาท
(9) ค่าจ้างทำสื่อประชาสัมพันธ์ออนไลน์ เว็บไซต์และวีดิทัศน์อุทยานธรณี	334,000 บาท
(10) ค่าจ้างจัดทำนิทรรศการช้างศึกตำบลบวรในอำเภอเฉลิมพระเกียรติ	359,000 บาท
(11) ค่าจ้างออกแบบและจัดทำโครงร่างกระดุกช้างศึกตำบลบวร "สเตโกดอน"	410,000 บาท
(12) ค่าจ้างจัดทำโครงร่างเพื่อการประกอบติดตั้งโครงกระดูกช้างแมมมอซที่ขนาดความสูงไม่ต่ำกว่า 5 เมตร	190,000 บาท
(13) ค่าจ้างจัดภูมิทัศน์สวนไดโนเสาร์นครชัยบุรินทร์ริมถนนสายหลัก	3,544,500 บาท
(14) ค่าจ้างจัดทำรูปจำลองสัตว์โลกล้านปีริมถนนในอำเภอเฉลิมพระเกียรติ	2,000,000 บาท
(15) ค่าจ้างจัดทำโคลงช้างศึกตำบลบวรเฉลิมพระเกียรติ	4,000,000 บาท

(16) ค่าจ้างสำรวจจุดค้นแหล่งซากช้างศึกตำบรวรพีสำคัญของโลก

ในตำบลท่าช้าง อำเภอเฉลิมพระเกียรติ

1,000,000 บาท

(17) วัสดุสำนักงาน

400,000 บาท

มหาวิทยาลัยราชภัฏสุรินทร์

**กิจกรรม : จัดทำพัฒนาแผนที่อัจฉริยะและแอปพลิเคชันนำเที่ยวกลุ่มจังหวัด
นครชัยบุรีรินทร์**

1. งบดำเนินงาน

4,000,000 บาท

1.1 ค่าตอบแทน วัสดุและวัสดุ

4,000,000 บาท

(1) ค่าตอบแทนผู้ปฏิบัติงานให้ราชการ

4,000,000 บาท

(2) ค่าตอบแทนวิทยากร

24,000 บาท

(3) ค่าเบี้ยเลี้ยง ค่าเช่าที่พักและค่าพาหนะ

316,800 บาท

(4) ค่าจ้างเหมาบริการ

108,600 บาท

(5) ค่าใช้จ่ายในการสัมมนาและฝึกอบรม

2,810,200 บาท

(6) วัสดุเชื้อเพลิงและหล่อลื่น

652,000 บาท

88,400 บาท

มหาวิทยาลัยเทคโนโลยีราชมงคลอีสาน

กิจกรรม : พัฒนาศักยภาพการท่องเที่ยวโดยชุมชนตามข้อเสนอของภาครัฐ

3,000,000 บาท

1. งบดำเนินงาน

3,000,000 บาท

1.1 ค่าตอบแทน วัสดุและวัสดุ

3,000,000 บาท

(1) ค่าจ้างเหมาบริการ

3,000,000 บาท

กิจกรรม : จัดทำแผนที่นำเที่ยวอัจฉริยะกลุ่มจังหวัดนครชัยบุรีรินทร์

และ APPLICATION

10,000,000 บาท

1. งบดำเนินงาน

8,500,000 บาท

1.1 ค่าตอบแทน วัสดุและวัสดุ

8,500,000 บาท

(1) ค่าจ้างเหมาบริการ

8,500,000 บาท

2. งบลงทุน

1,500,000 บาท

2.1 ค่าครุภัณฑ์ ที่ดินและสิ่งก่อสร้าง

1,500,000 บาท

2.1.1 ค่าครุภัณฑ์

1,500,000 บาท

2.1.1.1 ครุภัณฑ์การศึกษา

1,500,000 บาท

(1) เครื่องคอมพิวเตอร์แม่ข่ายระบบงานแผนที่อัจฉริยะและแอปพลิเคชัน

1,500,000 บาท

นำเที่ยวกลุ่มจังหวัดนครชัยบุรีรินทร์ ตำบลในเมือง อำเภอเมือง

จังหวัดนครราชสีมา 1 ชุด

กิจกรรม : พัฒนาระบบเทคโนโลยีเพื่อการประชาสัมพันธ์การพัฒนา

การท่องเที่ยวเชิงบูรณาการแบบมีส่วนร่วม

	10,000,000 บาท
1. งบดำเนินงาน	9,550,000 บาท
1.1 ค่าตอบแทน ใช้สอยและวัสดุ	9,550,000 บาท
(1) ค่าตอบแทนผู้ปฏิบัติงานให้ราชการ	3,504,000 บาท
(2) ค่าเบี้ยเลี้ยง ค่าเช่าที่พักและค่าพาหนะ	1,020,000 บาท
(3) ค่าจ้างเหมาบริการ	850,000 บาท
(4) ค่าใช้จ่ายในการสัมมนาและฝึกอบรม	2,550,000 บาท
(5) ค่าใช้จ่ายในการจัดนิทรรศการ	1,026,000 บาท
(6) วัสดุสำนักงาน	200,000 บาท
(7) วัสดุโฆษณาและเผยแพร่	200,000 บาท
(8) วัสดุคอมพิวเตอร์	200,000 บาท
2. งบลงทุน	450,000 บาท
2.1 ค่าครุภัณฑ์ ที่ดินและสิ่งก่อสร้าง	450,000 บาท
2.1.1 ค่าครุภัณฑ์	450,000 บาท
2.1.1.1 ครุภัณฑ์การศึกษา	450,000 บาท
(1) ครุภัณฑ์การศึกษาที่มีราคาต่อหน่วยต่ำกว่า 1 ล้านบาท	
รวม 3 รายการ (รวม 3 หน่วย)	450,000 บาท

กิจกรรม : สัมมนาผู้บริหารบริษัทประชารัฐรักสามัคคีเพื่อทำแผนส่งเสริม

การตลาดประชารัฐ

	500,000 บาท
1. งบดำเนินงาน	500,000 บาท
1.1 ค่าตอบแทน ใช้สอยและวัสดุ	500,000 บาท
(1) ค่าตอบแทนวิทยากร	50,000 บาท
(2) ค่าเบี้ยเลี้ยง ค่าเช่าที่พักและค่าพาหนะ	50,000 บาท
(3) ค่าจ้างเหมาบริการ	374,000 บาท
(4) วัสดุสำนักงาน	26,000 บาท

กิจกรรม : ไรด์โชว์ธุรกิจกลุ่มนครชัยบุรีรินทร์ในเขตจังหวัดภาคใต้

	5,250,000 บาท
1. งบดำเนินงาน	5,250,000 บาท
1.1 ค่าตอบแทน ใช้สอยและวัสดุ	5,250,000 บาท
(1) ค่าตอบแทนวิทยากร	100,000 บาท
(2) ค่าเบี้ยเลี้ยง ค่าเช่าที่พักและค่าพาหนะ	337,500 บาท
(3) ค่าจ้างเหมาบริการ	4,812,500 บาท

กิจกรรม : ไรด์โชว์ธุรกิจกลุ่มนครชัยบุรีรินทร์ในเขตจังหวัดภาคตะวันออกเฉียงเหนือ

	5,250,000 บาท
1. งบดำเนินงาน	5,250,000 บาท
1.1 ค่าตอบแทน ใช้สอยและวัสดุ	5,250,000 บาท
(1) ค่าตอบแทนวิทยากร	100,000 บาท

(2) ค่าเบี้ยเลี้ยง ค่าเช่าที่พักและค่าพาหนะ	337,500 บาท
(3) ค่าจ้างเหมาบริการ	4,812,500 บาท
กิจกรรม : ประมวลภาพยนต์สั้นส่งเสริมการท่องเที่ยวกลุ่มจังหวัดนครชัย	
ระดับเยาวชน	1,500,000 บาท
1. งบดำเนินงาน	1,500,000 บาท
1.1 ค่าตอบแทน วัสดุและวัสดุ	1,500,000 บาท
(1) ค่าตอบแทนผู้ปฏิบัติงานให้ราชการ	96,000 บาท
(2) ค่าตอบแทนวิทยากร	300,000 บาท
(3) ค่าเบี้ยเลี้ยง ค่าเช่าที่พักและค่าพาหนะ	300,000 บาท
(4) ค่าจ้างเหมาบริการ	664,000 บาท
(5) ค่าใช้จ่ายในการจัดแข่งขันประกวดการออกแบบตราสัญลักษณ์ มาตรฐานข้ามหอมมะลิอินทรีย์นครชัยบุรีรัมย์	140,000 บาท
กิจกรรม : สร้างภาพยนต์สั้นส่งเสริมการท่องเที่ยวกลุ่มจังหวัดนครชัยบุรีรัมย์	
โดยผู้กำกับภาพยนตร์	1,500,000 บาท
1. งบดำเนินงาน	1,500,000 บาท
1.1 ค่าตอบแทน วัสดุและวัสดุ	1,500,000 บาท
(1) ค่าตอบแทนผู้ปฏิบัติงานให้ราชการ	1,100,000 บาท
(2) ค่าเบี้ยเลี้ยง ค่าเช่าที่พักและค่าพาหนะ	200,000 บาท
(3) ค่าจ้างเหมาบริการ	200,000 บาท
กิจกรรม : การจัดงานเทศกาลภาพยนตร์นานาชาตินครชัยบุรีรัมย์	2,000,000 บาท
1. งบดำเนินงาน	2,000,000 บาท
1.1 ค่าตอบแทน วัสดุและวัสดุ	2,000,000 บาท
(1) ค่าตอบแทนผู้ปฏิบัติงานให้ราชการ	144,000 บาท
(2) ค่าตอบแทนวิทยากร (สัมมนาและฝึกอบรม)	100,000 บาท
(3) ค่าเบี้ยเลี้ยง ค่าเช่าที่พักและค่าพาหนะ	356,000 บาท
(4) ค่าจ้างเหมาบริการ	1,000,000 บาท
(5) ค่าใช้จ่ายในการจัดแข่งขันประกวดการออกแบบตราสัญลักษณ์มาตรฐานข้าว หอมมะลิอินทรีย์นครชัยบุรีรัมย์	400,000 บาท

กลุ่มจังหวัด

กลุ่มจังหวัดภาคตะวันออกเฉียงเหนือตอนล่าง 1

กิจกรรม : พัฒนาโครงสร้างพื้นฐาน

1. งบดำเนินงาน

1.1 ค่าตอบแทน วัสดุและวัสดุ

(1) ค่าตอบแทนวิทยากรสัมมนาและฝึกอบรม

(2) ค่าใช้จ่ายในการสัมมนาและฝึกอบรม

(3) ค่าเบี้ยเลี้ยง ที่พักและพาหนะ

(4) ค่าจ้างเหมาบริการ

(5) วัสดุเชื้อเพลิงและหล่อลื่น

(6) วัสดุสำนักงาน

(7) วัสดุการศึกษา

2. งบลงทุน

2.1 ค่าครุภัณฑ์ ที่ดินและสิ่งก่อสร้าง

2.1.1 ค่าครุภัณฑ์

2.1.1.1 ครุภัณฑ์สำนักงาน

(1) ครุภัณฑ์สำนักงานที่มีราคาต่อหน่วยต่ำกว่า 1 ล้านบาท

รวม 18 รายการ (รวม 108 หน่วย)

2.1.1.2 ครุภัณฑ์งานบ้านงานครัว

(1) ครุภัณฑ์งานบ้านงานครัวที่มีราคาต่อหน่วยต่ำกว่า 1 ล้านบาท

รวม 4 รายการ (รวม 44 หน่วย)

2.1.1.3 ครุภัณฑ์โฆษณาและเผยแพร่

(1) ครุภัณฑ์โฆษณาและเผยแพร่ที่มีราคาต่อหน่วยต่ำกว่า 1 ล้านบาท

รวม 3 รายการ (รวม 6 หน่วย)

2.1.1.4 ครุภัณฑ์อื่น ๆ

(1) ครุภัณฑ์อื่น ๆ ที่มีราคาต่อหน่วยต่ำกว่า 1 ล้านบาท

รวม 22 รายการ (รวม 1,882 หน่วย)

2.1.2 ค่าที่ดินและสิ่งก่อสร้าง

2.1.2.1 ค่าที่ดินและสิ่งก่อสร้าง

(1) ค่าที่ดินและสิ่งก่อสร้างที่มีราคาต่อหน่วยต่ำกว่า 10 ล้านบาท

รวม 1 รายการ (รวม 1 หน่วย)

509,770,000 บาท

286,000 บาท

286,000 บาท

10,800 บาท

13,200 บาท

72,000 บาท

60,000 บาท

25,000 บาท

19,000 บาท

86,000 บาท

509,484,000 บาท

509,484,000 บาท

6,788,000 บาท

1,705,600 บาท

1,705,600 บาท

325,200 บาท

325,200 บาท

97,200 บาท

97,200 บาท

4,660,000 บาท

4,660,000 บาท

502,696,000 บาท

53,788,000 บาท

4,088,000 บาท

(2) ซ่อมสร้างผิวทางแอสฟัลติกคอนกรีต สายทาง ชย.4051 แยก ทล.2051 - แหล่งท่องเที่ยวมอหินขาว อำเภอเมือง จังหวัดชัยภูมิ ระยะทาง 5.000 กิโลเมตร 1 สายทาง	24,700,000 บาท
(3) ซ่อมสร้างผิวทางแอสฟัลติกคอนกรีต สาย ชย.3011 แยก ทล.225 แหล่งท่องเที่ยวทุ่งกระเจียว อำเภอเทพสถิต จังหวัดชัยภูมิ ระยะทาง 5.000 กิโลเมตร 1 สายทาง	25,000,000 บาท
2.1.2.2 ค่าก่อสร้างอาคารที่พักอาศัยและสิ่งก่อสร้างประกอบ	22,438,100 บาท
(1) ค่าก่อสร้างอาคารที่พักอาศัยและสิ่งก่อสร้างประกอบที่มีราคาต่อหน่วย ต่ำกว่า 10 ล้านบาท รวม 8 รายการ (รวม 15 หน่วย)	22,438,100 บาท
2.1.2.3 ค่าก่อสร้างอาคารที่ทำการและสิ่งก่อสร้างประกอบ	1,702,000 บาท
(1) ค่าก่อสร้างอาคารที่ทำการและสิ่งก่อสร้างประกอบที่มีราคาต่อหน่วย ต่ำกว่า 10 ล้านบาท รวม 3 รายการ (รวม 3 หน่วย)	1,702,000 บาท
2.1.2.4 ค่าก่อสร้างทางและสะพาน	81,500,000 บาท
(1) ค่าก่อสร้างทางและสะพานที่มีราคาต่อหน่วยต่ำกว่า 10 ล้านบาท รวม 1 รายการ (รวม 1 หน่วย)	9,200,000 บาท
(2) ก่อสร้างถนนลาดยางแอสฟัลติกคอนกรีต โครงการพิเศษจังหวัดสุรินทร์ (อ่างเก็บน้ำอำปิว) ตำบลเหมมี อำเภอเมืองสุรินทร์ จังหวัดสุรินทร์ ระยะทาง 4.500 กิโลเมตร 1 สายทาง	28,500,000 บาท
(3) ก่อสร้างถนน คสล. สายทาง บ้านน้ำแก - วิทยาลัยเกษตร อำเภอสีคิ้ว จังหวัดนครราชสีมา ระยะทาง 3.000 กิโลเมตร 1 สายทาง	15,000,000 บาท
(4) ก่อสร้างถนนลาดยางแอสฟัลติกคอนกรีต สายทางบ้านนางเขม หมู่ที่ 2 ตำบลยางสว่าง - บ้านโนนตาล หมู่ที่ 14 ตำบลธาตุ อำเภอรัตนบุรี จังหวัดสุรินทร์ ระยะทาง 1.550 กิโลเมตร 1 สายทาง	10,800,000 บาท
(5) ก่อสร้างถนนลาดยางแอสฟัลติกคอนกรีต สายทาง ชย.4035 แยกทางหลวงหมายเลข 2180 - แยกทางหลวงหมายเลข 2369 อำเภอเนินสง่า จังหวัดชัยภูมิ - อำเภอพระทองคำ จังหวัดนครราชสีมา ระยะทาง 4.000 กิโลเมตร 1 สายทาง	18,000,000 บาท
2.1.2.5 ค่าปรับปรุงสิ่งก่อสร้างอื่น	4,357,900 บาท
(1) ค่าปรับปรุงสิ่งก่อสร้างอื่นที่มีราคาต่อหน่วยต่ำกว่า 10 ล้านบาท รวม 3 รายการ (รวม 3 หน่วย)	4,357,900 บาท
2.1.2.6 ค่าปรับปรุงทางและสะพาน	328,880,000 บาท
(1) ค่าปรับปรุงทางและสะพานที่มีราคาต่อหน่วยต่ำกว่า 10 ล้านบาท รวม 6 รายการ (รวม 6 หน่วย)	42,900,000 บาท
(2) ซ่อมสร้างผิวทางแอสฟัลติกคอนกรีต สายทาง นม.4009 แยกทางหลวง หมายเลข 2150 - บ้านทำนบพัฒนา อำเภอขามสะแกแสง-อำเภอพระทองคำ จังหวัดนครราชสีมา ระยะทาง 7.000 กิโลเมตร 1 สายทาง	25,000,000 บาท

(3) ซ่อมสร้างผิวทางแอสฟัลติกคอนกรีต สายทาง เข้าวัดเขาโต๊ะ ตำบลบักได อำเภอพนมดงรัก จังหวัดสุรินทร์ ระยะทาง 8.000 กิโลเมตร 1 สายทาง	18,000,000 บาท
(4) ซ่อมสร้างผิวทางแอสฟัลติกคอนกรีต สายทาง นม.4061 แยกทางหลวง หมายเลข 2175 - บ้านหนองสะเดา อำเภอพิมายจังหวัดนครราชสีมา ระยะทาง 5.000 กิโลเมตร 1 สายทาง	22,000,000 บาท
(5) ซ่อมสร้างผิวทางแอสฟัลติกคอนกรีต สายทางแยกทางหลวงหมายเลข 201 (บ้านค่าย) - อำเภอเนินสง่า จังหวัดชัยภูมิ - อำเภอพระทองคำ จังหวัดนครราชสีมา ระยะทาง 4.500 กิโลเมตร 1 สายทาง	22,500,000 บาท
(6) ซ่อมสร้างผิวทางแอสฟัลติกคอนกรีต สายทาง นม.1015 แยกทางหลวง หมายเลข 2 - บ้านหนองหัวฟาน อำเภอโนนสูง-อำเภอขามสะแกแสง จังหวัดนครราชสีมา ระยะทาง 5.00 กิโลเมตร 1 สายทาง	25,000,000 บาท
(7) ซ่อมสร้างผิวทางแอสฟัลติกคอนกรีต สายทางหลวงหมายเลข 3308 (ถนนสุริยวิถี) อำเภอละหานทราย จังหวัดบุรีรัมย์ ระยะทาง 7.000 กิโลเมตร. 1 สายทาง.	30,000,000 บาท
(8) ซ่อมสร้างผิวทางแอสฟัลติกคอนกรีต สายทาง นม.4006 แยกทางหลวง หมายเลข 2175 - อำเภอพิมาย-อำเภอห้วยแถลง จังหวัดนครราชสีมา ระยะทาง 4.500 กิโลเมตร 1 สายทาง	20,000,000 บาท
(9) ซ่อมสร้างผิวทางแอสฟัลติกคอนกรีต สายทาง บ้านยางเดี่ยว - บ้านสะอาด ตำบลระแงง อำเภอศีขรภูมิ จังหวัดสุรินทร์ ระยะทาง 2.250 กิโลเมตร 1 สายทาง	10,800,000 บาท
(10) ซ่อมสร้างผิวทางแอสฟัลติกคอนกรีต สายทาง บ้านปางโก - บ้านคลอง เมือง อำเภอสีคิ้ว จังหวัดนครราชสีมา ระยะทาง 4.500 กิโลเมตร 1 สายทาง.	15,000,000 บาท
(11) ก่อสร้างขยายช่องจราจร จาก 2 ช่องเป็น 4 ช่องจราจร สายทาง ทล.219 ตอนสตึก - หัวถนน จังหวัดบุรีรัมย์ ระยะทาง 3.500 กิโลเมตร 1 สายทาง	70,000,000 บาท
(12) ซ่อมสร้างผิวทางแอสฟัลติกคอนกรีต สายทาง บ้านกระโพ-บ้านยางบ่อ ภิรมย์ ตำบลกระโพ อำเภอท่าตูม จังหวัดสุรินทร์ ระยะทาง 3.000 กิโลเมตร 1 สายทาง	11,780,000 บาท
(13) ซ่อมสร้างผิวทางแอสฟัลติกคอนกรีต สายทาง บ้านอ่างหิน - อ่างเก็บน้ำ ห้วยยาง อำเภอปักธงชัย จังหวัดนครราชสีมา ระยะทาง 5.000 กิโลเมตร 1 สายทาง	15,900,000 บาท
2.1.2.7 ค่าก่อสร้างอื่นๆ	10,030,000 บาท
(1) ค่าก่อสร้างอื่นๆที่มีราคาต่อหน่วยต่ำกว่า 10 ล้านบาท รวม 6 รายการ (รวม 11 หน่วย)	10,030,000 บาท

กิจกรรม : พัฒนาการท่องเที่ยวและบริการ

	43,567,000 บาท
1. งบดำเนินงาน	15,784,000 บาท
1.1 ค่าตอบแทน วัสดุและวัสดุ	15,784,000 บาท
(1) ค่าตอบแทนวิทยากรสัมมนาและฝึกอบรม	36,000 บาท
(2) ค่าตอบแทนผู้ปฏิบัติงานให้ทางราชการ	2,500,000 บาท
(3) ค่าใช้จ่ายในการสัมมนาและฝึกอบรม	237,500 บาท
(4) ค่าเบี้ยเลี้ยง ที่พักและพาหนะ	1,428,800 บาท
(5) ค่าจ้างเหมาบริการ	9,159,200 บาท
(6) ค่าเช่าทรัพย์สิน	1,647,500 บาท
(7) วัสดุเชื้อเพลิงและหล่อลื่น	300,000 บาท
(8) วัสดุโฆษณาและเผยแพร่	50,000 บาท
(9) วัสดุสำนักงาน	263,000 บาท
(10) วัสดุสนามและการฝึก	50,000 บาท
(11) วัสดุงานบ้านงานครัว	112,000 บาท
2. งบลงทุน	27,783,000 บาท
2.1 ค่าครุภัณฑ์ ที่ดินและสิ่งก่อสร้าง	27,783,000 บาท
2.1.1 ค่าที่ดินและสิ่งก่อสร้าง	27,783,000 บาท
2.1.1.1 ค่าก่อสร้างอาคารที่ทำการและสิ่งก่อสร้างประกอบ	4,000,000 บาท
(1) ค่าก่อสร้างอาคารที่ทำการและสิ่งก่อสร้างประกอบที่มีราคาต่อหน่วยต่ำกว่า 10 ล้านบาท รวม 3 รายการ (รวม 4 หน่วย)	4,000,000 บาท
2.1.1.2 ค่าปรับปรุงอาคารที่ทำการและสิ่งก่อสร้างประกอบ	460,000 บาท
(1) ค่าปรับปรุงอาคารที่ทำการและสิ่งก่อสร้างประกอบที่มีราคาต่อหน่วยต่ำกว่า 10 ล้านบาท รวม 1 รายการ (รวม 1 หน่วย)	460,000 บาท
2.1.1.3 ค่าก่อสร้างอื่นๆ	23,323,000 บาท
(1) ค่าก่อสร้างอื่นๆที่มีราคาต่อหน่วยต่ำกว่า 10 ล้านบาท รวม 23 รายการ (รวม 32 หน่วย)	23,323,000 บาท

กิจกรรม : เสริมสร้างระบบรักษาความมั่นคงของประเทศ

	80,000,000 บาท
1. งบลงทุน	80,000,000 บาท
1.1 ค่าครุภัณฑ์ ที่ดินและสิ่งก่อสร้าง	80,000,000 บาท
1.1.1 ค่าครุภัณฑ์	80,000,000 บาท
1.1.1.1 ครุภัณฑ์โฆษณาและเผยแพร่	80,000,000 บาท
(1) ติดตั้งระบบกล้องโทรทัศน์วงจรปิด CCTV บริเวณถนนทางหลวงชนบท 3052 เขาแผงม้า ตำบลวังน้ำเขียว อำเภอวังน้ำเขียว จังหวัดนครราชสีมา 8 จุด	4,731,900 บาท
(2) ติดตั้งระบบกล้องโทรทัศน์วงจรปิด CCTV บริเวณถนนทางหลวง 2090 ถนนถนนรัชต์ ทางขึ้นอุทยานแห่งชาติเขาใหญ่ ตำบลหมูสี อำเภอปากช่อง	

จังหวัดนครราชสีมา 8 จุด	4,629,700 บาท
(3) ติดตั้งระบบกล้องโทรทัศน์วงจรปิด CCTV บริเวณถนนมิตรภาพ ที่พักริมทางเขื่อนลำตะคอง ตำบลหนองสาหร่าย อำเภอปากช่อง จังหวัดนครราชสีมา 5 จุด	2,428,300 บาท
(4) ติดตั้งระบบกล้องโทรทัศน์วงจรปิด CCTV บริเวณวัดศาลาลอย ตำบลในเมือง อำเภอเมืองนครราชสีมา จังหวัดนครราชสีมา 5 จุด	
(4) ติดตั้งระบบกล้องโทรทัศน์วงจรปิด CCTV บริเวณวัดศาลาลอย ตำบลในเมือง อำเภอเมืองนครราชสีมา จังหวัดนครราชสีมา 5 จุด	2,573,800 บาท
(5) ติดตั้งระบบกล้องโทรทัศน์วงจรปิด CCTV บริเวณถนน 2310 หน้าสวนสัตว์นครราชสีมา ตำบลไชยมงคล อำเภอเมืองนครราชสีมา จังหวัดนครราชสีมา 5 จุด	3,098,900 บาท
(6) ติดตั้งระบบกล้องโทรทัศน์วงจรปิด CCTV บริเวณถนนชุมชนตรี หน้าสถานีรถไฟนครราชสีมา ตำบลในเมือง อำเภอเมืองนครราชสีมา จังหวัดนครราชสีมา 5 จุด	2,706,700 บาท
(7) ติดตั้งระบบกล้องโทรทัศน์วงจรปิด CCTV บริเวณถนนมิตรภาพ หน้าสถานีขนส่งนครราชสีมาแห่งที่ 2 ตำบลในเมือง อำเภอเมือง จังหวัดนครราชสีมา 5 จุด	2,754,700 บาท
(8) ติดตั้งระบบกล้องโทรทัศน์วงจรปิด CCTV บริเวณทางหลวงชนบทเลียบ คลองชลประทาน (สุรนารี 2) ไปสถานีขนส่งนครราชสีมาแห่งที่ 2 ตำบลในเมือง อำเภอเมือง จังหวัดนครราชสีมา 5 จุด	3,168,900 บาท
(9) ติดตั้งระบบกล้องโทรทัศน์วงจรปิด CCTV บริเวณถนน 304 วังน้ำเขียว - กบินทร์บุรี วัฒนไผ่ (หลวงพ่อดูน 2) ตำบลไทยสามัคคี อำเภอวังน้ำเขียว จังหวัดนครราชสีมา 5 จุด	2,784,900 บาท
(10) ติดตั้งระบบกล้องโทรทัศน์วงจรปิด CCTV บริเวณถนนมิตรภาพหน้า ฟาร์มโชคชัย ตำบลหนองน้ำแดง อำเภอปากช่อง จังหวัดนครราชสีมา 5 จุด	2,956,400 บาท
(11) ติดตั้งระบบกล้องโทรทัศน์วงจรปิด CCTV บริเวณถนนมิตรภาพ มูลนิธิสมเด็จพระพุทธจารย์ (หลวงพ่อดูน) ตำบลมิตรภาพ อำเภอสีคิ้ว จังหวัดนครราชสีมา 5 จุด	3,165,800 บาท
(12) ติดตั้งระบบกล้องวงจรปิด CCTV บริเวณเส้นทางไปมอหินขาว ตำบลนาฝาย อำเภอเมืองชัยภูมิ จังหวัดชัยภูมิ 9 จุด	3,004,200 บาท
(13) ติดตั้งระบบกล้องวงจรปิด CCTV บริเวณศาลเจ้าพ่อพญาแล บ้านหนองปลาเฒ่า ตำบลในเมือง อำเภอเมืองชัยภูมิ จังหวัดชัยภูมิ 13 จุด	3,000,200 บาท
(14) ติดตั้งระบบกล้องวงจรปิด CCTV บริเวณศูนย์ส่งเสริมผ้าไหมบ้านเขว้า ตำบลบ้านเขว้า อำเภอบ้านเขว้า จังหวัดชัยภูมิ 10 จุด	2,997,400 บาท
(15) ติดตั้งระบบกล้องวงจรปิด CCTV เส้นทางไปและบริเวณทางแยกเข้า อุทยานแห่งชาติป่าหินงาม ตำบลบ้านไร่ อำเภอเทพสถิต	

จังหวัดชัยภูมิ 16 จุด	2,999,100 บาท
(16) ติดตั้งระบบกล้องวงจรปิด CCTV เส้นทางไปและบริเวณทางแยกเข้า เขื่อนจุฬาภรณ์ ตำบลทุ่งลุยลาย อำเภอคอนสาร จังหวัดชัยภูมิ 6 จุด	2,999,100 บาท
(17) ติดตั้งระบบกล้องวงจรปิด CCTV บริเวณชุมชนถนนบุรีรัมย์ - ประโคน ชัย จากสี่แยกภัทรพิตร ถึง บ้านแยงสะแก ตำบลเสม็ด อำเภอเมือง จังหวัดบุรีรัมย์ 8 จุด	4,000,000 บาท
(18) ติดตั้งระบบกล้องวงจรปิด CCTV บริเวณชุมชน ถนนสายบุรีรัมย์ - นางรอง ตั้งแต่ศาลากลางหลังเก่า ตำบลในเมือง อำเภอเมืองบุรีรัมย์ จังหวัดบุรีรัมย์ 8 จุด	4,000,000 บาท
(19) ติดตั้งระบบกล้องวงจรปิด CCTV บริเวณชุมชน ถนนสายบุรีรัมย์ - พุท ไธสง ตั้งแต่ รพ.เมกชน ตำบลชุมเห็ด อำเภอเมืองบุรีรัมย์ จังหวัดบุรีรัมย์ ถึงสามแยกไกรภักข์ หมู่ ตำบลกลันทา อำเภอเมืองบุรีรัมย์ จังหวัดบุรีรัมย์ 8 จุด	4,000,000 บาท
(20) ติดตั้งระบบกล้องวงจรปิด CCTV บริเวณทางหลวงหมายเลข 219 ถนน บุรีรัมย์ - สตึก ตั้งแต่วงเวียนพระบรมราชานุสาวรีย์ รัชกาลที่ 1 ถึงแยกโสน ตำบลบ้านยาง อำเภอเมืองบุรีรัมย์ จังหวัดบุรีรัมย์ 5 จุด	3,000,000 บาท
(21) ติดตั้งระบบกล้องวงจรปิด CCTV บริเวณปราสาทศิขรภูมิ ตำบลระแงง อำเภอศิขรภูมิ จังหวัดสุรินทร์ 5 จุด	3,000,000 บาท
(22) ติดตั้งระบบกล้องวงจรปิด CCTV บริเวณหมู่บ้านทำเครื่องเงิน ตำบลเข วาสินรินทร์ อำเภอเขวาสินรินทร์ จังหวัดสุรินทร์ 5 จุด	3,000,000 บาท
(23) ติดตั้งระบบกล้องวงจรปิด CCTV บริเวณหมู่บ้านทอผ้าไหมทำสว่าง ตำบลทำสว่าง อำเภอเมืองสุรินทร์ จังหวัดสุรินทร์ 5 จุด	3,000,000 บาท
(24) ติดตั้งระบบกล้องวงจรปิด CCTV บริเวณวนอุทยานพนมสวาย ตำบลสวาย อำเภอเมืองสุรินทร์ จังหวัดสุรินทร์ 5 จุด	3,000,000 บาท
(25) ติดตั้งระบบกล้องวงจรปิด CCTV บริเวณวัดบูรพาราม พระอารามหลวง เฉลิมพระเกียรติ ตำบลในเมือง อำเภอเมืองสุรินทร์ จังหวัดสุรินทร์ 5 จุด	3,000,000 บาท

5. รายละเอียดงบประมาณ จำแนกตามกลุ่มโครงการ

5.2 แนวทางการดำเนินงานที่ 1.1.4 พัฒนาด้านสังคม ยกระดับคุณภาพชีวิต และสิ่งแวดล้อม

5.2.1 กลุ่มโครงการที่ 4 โครงการตามพระราชดำริ : ก่อสร้างศูนย์พักพิงฉุกเฉินนครชัยบุรินทร์ เพื่อป้องกันโรคพิษสุนัขบ้า

200,300,000 บาท

(1) วัตถุประสงค์

1. เพื่อใหม่พื้นที่เป็นศูนย์พักพิงสุนัขจรจัด
2. เพื่อควบคุมการแพร่ระบาดของโรคพิษสุนัขบ้า
3. ช่วยลดการติดต่อกับ สดปฎิบัติการแพร่กระจายของสุนัขจรจัด และลดอุบัติเหตุที่มีสาเหตุมาจากการรบกวนของสุนัขจรจัด
4. เป็นศูนย์รักษาโรคพิษสุนัขบ้าในคน
5. เพื่อภาพลักษณ์ที่ดีในภาพท่องเที่ยวกลุ่มจังหวัดนครชัยบุรินทร์

(2) สถานที่ดำเนินงาน

จังหวัดนครราชสีมา จังหวัดบุรีรัมย์ จังหวัดสุรินทร์ และจังหวัดชัยภูมิ

(3) ระยะเวลาดำเนินงาน

กุมภาพันธ์ ถึง กันยายน 2560

(4) วงเงินทั้งสิ้นของกลุ่มโครงการ

200,300,000 บาท

(5) งบประมาณรายจ่าย จำแนกตามหน่วยงานกิจกรรม และประมาณการรายจ่าย

หน่วย : ล้านบาท (ทศนิยม 4 ตำแหน่ง)

หน่วยงาน / กิจกรรม	งบประมาณเพิ่มเติม	ประมาณการรายจ่าย			รวม
	ปี 2560	ปี 2561	ปี 2562	ปี 2563 - จบโครงการ	
รวมทั้งสิ้น	200.3000	-	-	-	200.3000
1. กลุ่มจังหวัด	200.3000	-	-	-	200.3000
1.1 กลุ่มจังหวัดภาคตะวันออกเฉียงเหนือตอนล่าง 1	200.3000	-	-	-	200.3000
- กิจกรรม สร้างความมั่นคงของชีวิตและสังคม	200.3000	-	-	-	200.3000

6. รายละเอียดงบประมาณจำแนกตามงบรายจ่าย

แนวทางการดำเนินงานที่ 1.1.4 พัฒนาด้านสังคม ยกระดับคุณภาพชีวิต
และสิ่งแวดล้อม

กลุ่มโครงการ : โครงการตามพระราชดำริ : ก่อสร้างศูนย์พักพิงสุนัขจรจัด
นครชัยบุรินทร์ เพื่อป้องกันโรคพิษสุนัขบ้า

กลุ่มจังหวัด

กลุ่มจังหวัดภาคตะวันออกเฉียงเหนือตอนล่าง 1

กิจกรรม : สร้างความมั่นคงของชีวิตและสังคม

	200,300,000 บาท
1. งบดำเนินงาน	43,500 บาท
1.1 ค่าตอบแทน ใช้สอยและวัสดุ	43,500 บาท
(1) ค่าอาหารทำการนอกเวลา	40,500 บาท
(2) วัสดุสำนักงาน	3,000 บาท
2. งบลงทุน	200,256,500 บาท
2.1 ค่าครุภัณฑ์ ที่ดินและสิ่งก่อสร้าง	200,256,500 บาท
2.1.1 ค่าครุภัณฑ์	3,248,000 บาท
2.1.1.1 ครุภัณฑ์สำนักงาน	1,435,000 บาท
(1) ครุภัณฑ์สำนักงานที่มีราคาต่อหน่วยต่ำกว่า 1 ล้านบาท	
รวม 8 รายการ (รวม 167 หน่วย)	1,435,000 บาท
2.1.1.2 ครุภัณฑ์ก่อสร้าง	353,000 บาท
(1) ครุภัณฑ์ก่อสร้างที่มีราคาต่อหน่วยต่ำกว่า 1 ล้านบาท	
รวม 1 รายการ (รวม 60 หน่วย)	353,000 บาท
2.1.1.3 ครุภัณฑ์การเกษตร	47,000 บาท
(1) ครุภัณฑ์การเกษตรที่มีราคาต่อหน่วยต่ำกว่า 1 ล้านบาท	
รวม 1 รายการ (รวม 2 หน่วย)	47,000 บาท
2.1.1.4 ครุภัณฑ์ไฟฟ้าและวิทยุ	1,413,000 บาท
(1) ครุภัณฑ์ไฟฟ้าและวิทยุที่มีราคาต่อหน่วยต่ำกว่า 1 ล้านบาท	
รวม 2 รายการ (รวม 3 หน่วย)	1,413,000 บาท
2.1.2 ค่าที่ดินและสิ่งก่อสร้าง	197,008,500 บาท
2.1.2.1 ค่าที่ดินและสิ่งก่อสร้าง	3,507,000 บาท
(1) ค่าที่ดินและสิ่งก่อสร้างที่มีราคาต่อหน่วยต่ำกว่า 10 ล้านบาท	
รวม 2 รายการ (รวม 2 หน่วย)	3,507,000 บาท
2.1.2.2 ค่าก่อสร้างอาคารที่พักอาศัยและสิ่งก่อสร้างประกอบ	20,383,000 บาท
(1) ค่าก่อสร้างอาคารที่พักอาศัยและสิ่งก่อสร้างประกอบที่มีราคาต่อหน่วย	
ต่ำกว่า 10 ล้านบาท รวม 1-รายการ (รวม 1 หน่วย)	6,492,000 บาท
(2) ก่อสร้างอาคารที่พักอาศัย 20 ยูนิตๆ ละ 35 ตารางเมตร 1 อาคาร	13,891,000 บาท
2.1.2.3 ค่าก่อสร้างอาคารที่ทำการและสิ่งก่อสร้างประกอบ	129,719,000 บาท
(1) ค่าก่อสร้างอาคารที่ทำการและสิ่งก่อสร้างประกอบที่มีราคาต่อหน่วย	
ต่ำกว่า 10 ล้านบาท รวม 5 รายการ (รวม 5 หน่วย)	20,719,000 บาท

(2) ก่อสร้างอาคารคลินิกด้านหน้าศูนย์พักพิงสุนัข อำเภอปากช่อง จังหวัดนครราชสีมา 1 แห่ง	19,845,000 บาท
(3) ก่อสร้างอาคารพักพิงสุนัข อำเภอปากช่อง จังหวัดนครราชสีมา 1 แห่ง	89,155,000 บาท
2.1.2.4 ค่าก่อสร้างอาคารสาธารณสุขและสิ่งก่อสร้างประกอบ	716,000 บาท
(1) ค่าก่อสร้างอาคารสาธารณสุขและสิ่งก่อสร้างประกอบที่มีราคาต่อหน่วย ต่ำกว่า 10 ล้านบาท รวม 1 รายการ (รวม 1 หน่วย)	716,000 บาท
2.1.2.5. ค่าก่อสร้างระบบสาธารณูปโภค	9,179,000 บาท
(1) ค่าก่อสร้างระบบสาธารณูปโภคที่มีราคาต่อหน่วยต่ำกว่า 10 ล้านบาท รวม 4 รายการ (รวม 4 หน่วย)	9,179,000 บาท
2.1.2.6. ค่าก่อสร้างทางและสะพาน	9,993,000 บาท
(1) ค่าก่อสร้างทางและสะพานที่มีราคาต่อหน่วยต่ำกว่า 10 ล้านบาท รวม 3 รายการ (รวม 3 หน่วย)	9,993,000 บาท
2.1.2.7. ค่าควบคุมงาน	256,500 บาท
(1) ค่าควบคุมงานที่มีราคาต่อหน่วยต่ำกว่า 10 ล้านบาท รวม 1 รายการ (รวม 3 หน่วย)	256,500 บาท
2.1.2.8. ค่าก่อสร้างอื่นๆ	23,255,000 บาท
(1) ค่าก่อสร้างอื่นๆที่มีราคาต่อหน่วยต่ำกว่า 10 ล้านบาท รวม 9 รายการ (รวม 9 หน่วย)	23,255,000 บาท

1. แผนภาพความเชื่อมโยงพื้นที่กลุ่มจังหวัด

กลุ่มจังหวัด ในพื้นที่ภาคตะวันออกเฉียงเหนือตอนล่าง 2
งบประมาณรายจ่ายเพิ่มเติมประจำปีงบประมาณ พ.ศ. 2560 จำนวน 4,077.8474 ล้านบาท

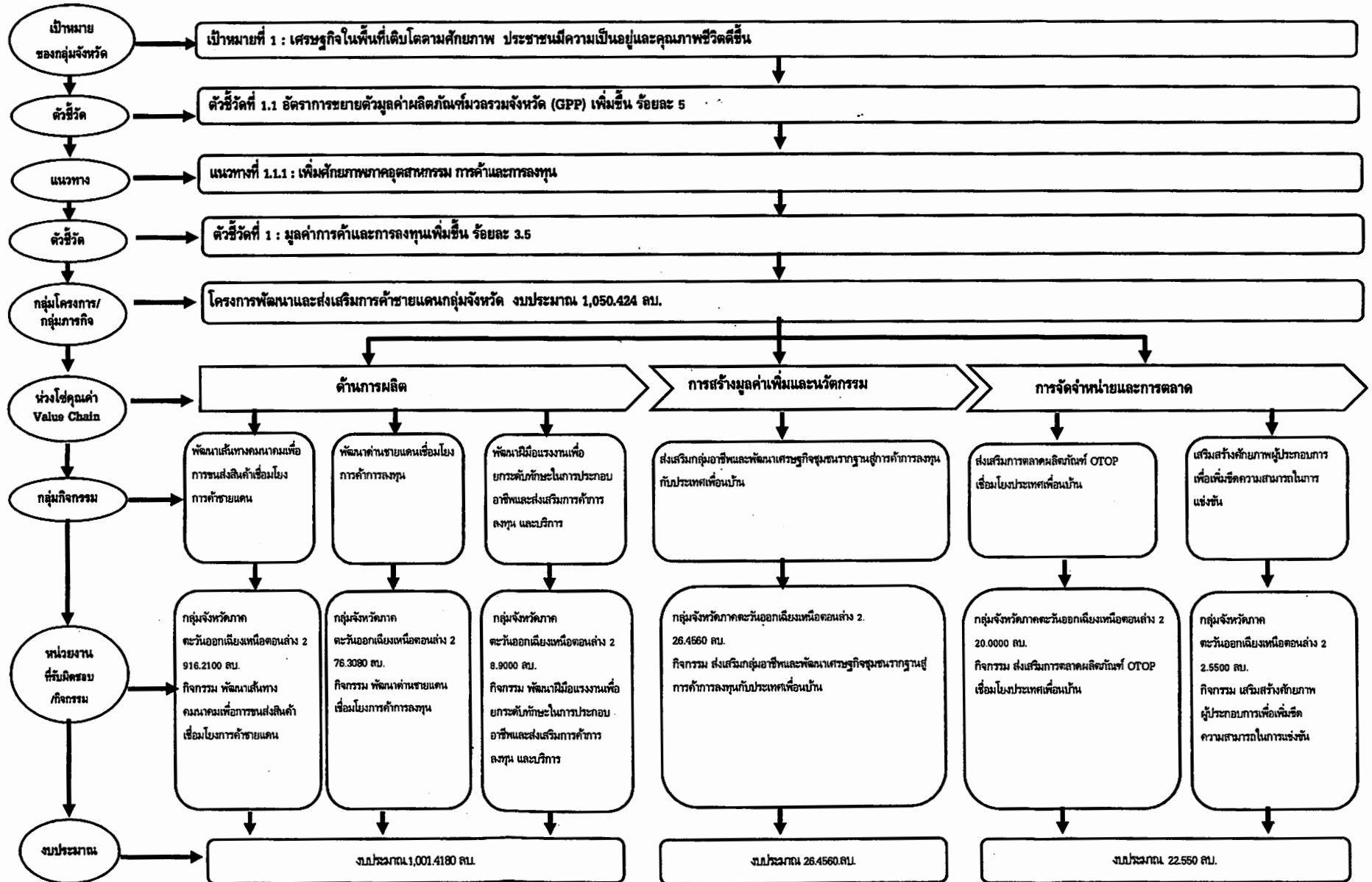

1. แผนภาพความเชื่อมโยงพื้นที่กลุ่มจังหวัด

กลุ่มจังหวัด ในพื้นที่ภาคตะวันออกเฉียงเหนือตอนล่าง 2
งบประมาณรายจ่ายเพิ่มเติมประจำปีงบประมาณ พ.ศ. 2560 จำนวน 4,077.8474 ล้านบาท

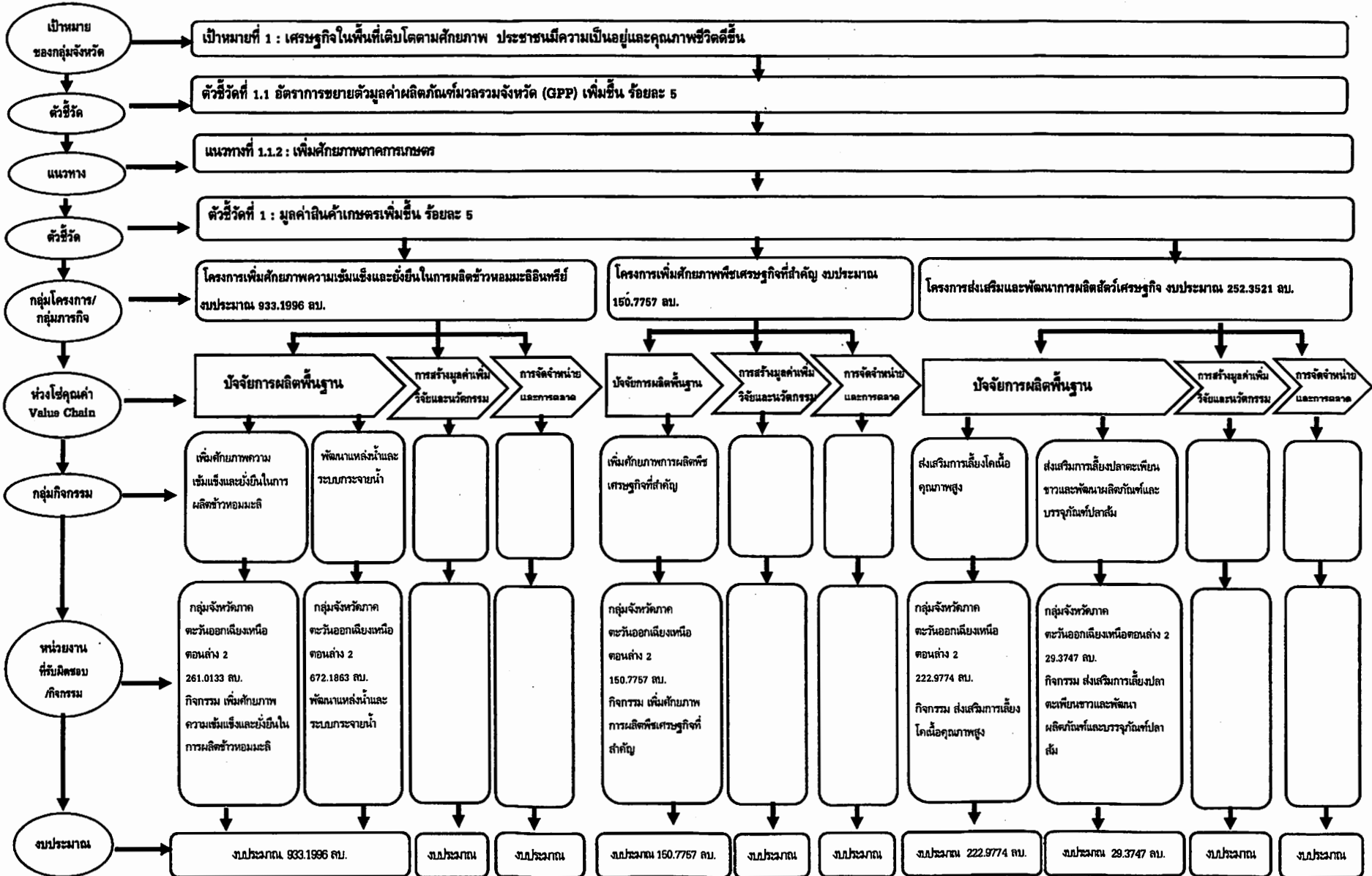

1. แผนภาพความเชื่อมโยงพื้นที่กลุ่มจังหวัด

กลุ่มจังหวัด ในพื้นที่ภาคตะวันออกเฉียงเหนือตอนล่าง 2
งบประมาณรายจ่ายเพิ่มเติมประจำปีงบประมาณ พ.ศ. 2560 จำนวน 4,077.8474 ล้านบาท

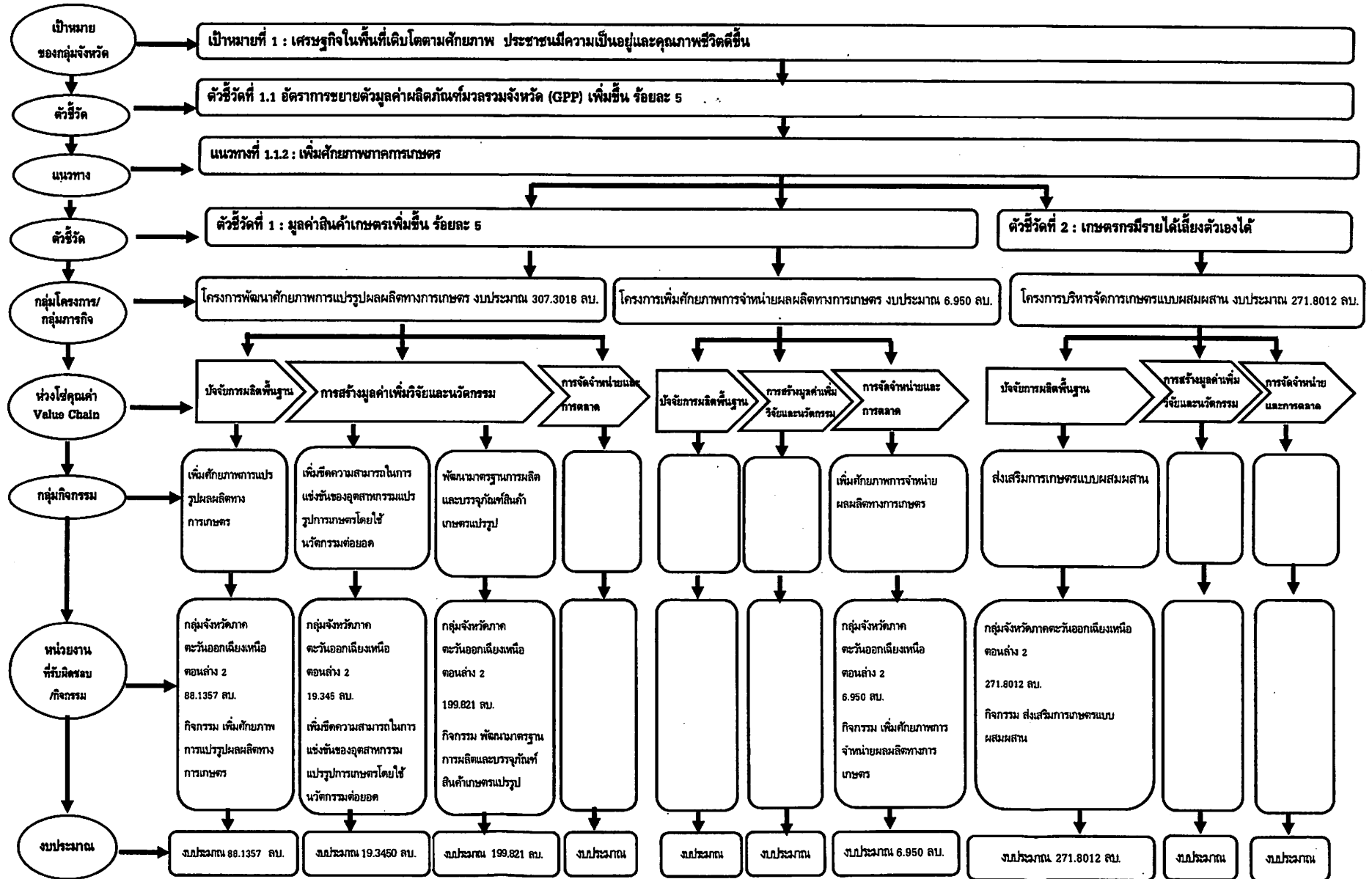

1. แผนภาพความเชื่อมโยงพื้นที่กลุ่มจังหวัด

กลุ่มจังหวัด ในพื้นที่ภาคตะวันออกเฉียงเหนือตอนล่าง 2
งบประมาณรายจ่ายเพิ่มเติมประจำปีงบประมาณ พ.ศ. 2560 จำนวน 4,077.8474 ล้านบาท

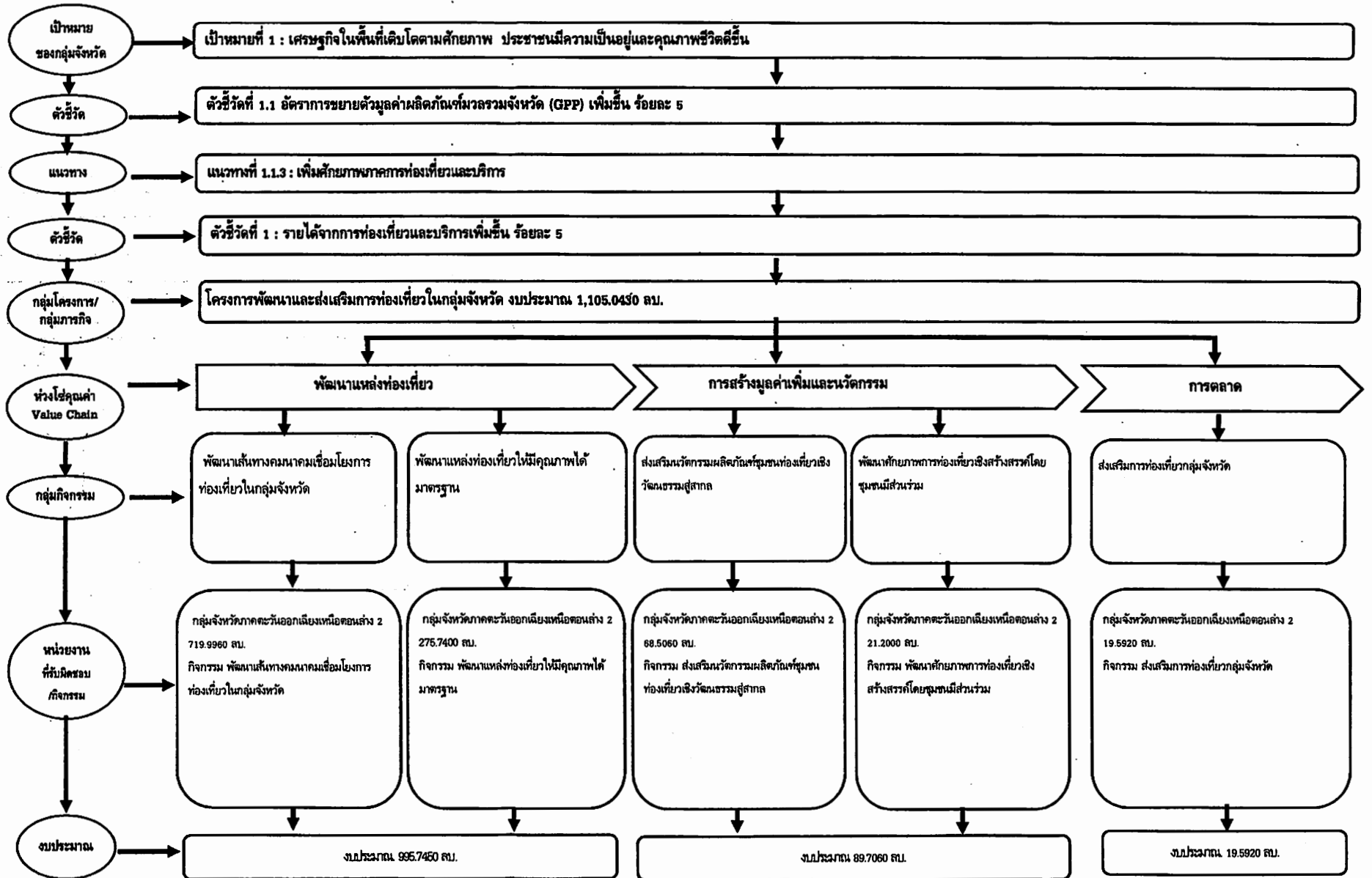

2. สรุปงบประมาณรายจ่ายเพิ่มเติมประจำปีงบประมาณ พ.ศ. 2560 จำแนกตามกระทรวง - หน่วยงาน

หน่วย : ล้านบาท (ทศนิยม 4 ตำแหน่ง)

กระทรวง - หน่วยงาน	งบรายจ่าย				
	งบดำเนินงาน	งบลงทุน	งบเงินอุดหนุน	งบรายจ่ายอื่น	รวม
รวมทั้งสิ้น	658.4933	3,419.3541	-	-	4,077.8474
กลุ่มจังหวัด ในพื้นที่ภาคตะวันออกเฉียงเหนือตอนล่าง 2					
กลุ่มจังหวัด	658.4933	3,419.3541	-	-	4,077.8474
1. กลุ่มจังหวัดภาคตะวันออกเฉียงเหนือตอนล่าง 2	658.4933	3,419.3541	-	-	4,077.8474

3. สรุปงบประมาณรายจ่ายเพิ่มเติมประจำปีงบประมาณ พ.ศ. 2560 จำแนกตามแนวทางการดำเนินงาน -กลุ่มโครงการ - งบรายจ่าย

หน่วย : ล้านบาท (ทศนิยม 4 ตำแหน่ง)

แนวทางการดำเนินงาน - กลุ่มโครงการ	งบรายจ่าย				รวม
	งบดำเนินงาน	งบลงทุน	งบเงินอุดหนุน	งบรายจ่ายอื่น	
รวมทั้งสิ้น	658.4933	3,419.3541	-	-	4,077.8474
แนวทางการดำเนินงานที่ 1.1.1 เพิ่มศักยภาพภาคอุตสาหกรรม การค้าและการลงทุน	57.9060	992.5180	-	-	1,050.4240
1.กลุ่มโครงการพัฒนาและส่งเสริมการค้าชายแดนกลุ่มจังหวัด	57.9060	992.5180	-	-	1,050.4240
แนวทางการดำเนินงานที่ 1.1.2 เพิ่มศักยภาพภาคการเกษตร	493.1243	1,429.2561	-	-	1,922.3804
1.กลุ่มโครงการเพิ่มศักยภาพความเข้มแข็งและยั่งยืนในการ ผลิตข้าวหอมมะลิอินทรีย์	55.1923	878.0073	-	-	933.1996
2.กลุ่มโครงการเพิ่มศักยภาพพืชเศรษฐกิจที่สำคัญ	126.2702	24.5055	-	-	150.7757
3.กลุ่มโครงการส่งเสริมและพัฒนาการผลิตสัตว์เศรษฐกิจ	154.1376	98.2145	-	-	252.3521
4.กลุ่มโครงการพัฒนาศักยภาพการแปรรูปผลผลิตทาง การเกษตร	40.0530	267.2488	-	-	307.3018
5.กลุ่มโครงการเพิ่มศักยภาพการจำหน่ายผลผลิตทางการ เกษตร	6.9500	-	-	-	6.9500
6.กลุ่มโครงการบริหารจัดการเกษตรแบบผสมผสาน	110.5212	161.2800	-	-	271.8012
แนวทางการดำเนินงานที่ 1.1.3 เพิ่มศักยภาพการท่องเที่ยวและ บริการ	107.4630	997.5800	-	-	1,105.0430
1.กลุ่มโครงการพัฒนาและส่งเสริมการท่องเที่ยวในกลุ่มจังหวัด	107.4630	997.5800	-	-	1,105.0430

4.เป้าหมาย แนวทางการดำเนินงาน ตัวชี้วัด และกลุ่มโครงการ จำแนกตามกระทรวง - หน่วยงาน - กิจกรรม

หน่วย : ล้านบาท (ทศนิยม 4 ตำแหน่ง)

เป้าหมาย - แนวทางการดำเนินงาน - ตัวชี้วัด - กลุ่มโครงการ - หัวข้อคุณค่า - กระทรวง - หน่วยงาน - กิจกรรม	เป้าหมาย		งบประมาณ
	หน่วยนับ	ปริมาณ	รวม
รวมทั้งสิ้น			4,077.8474
เป้าหมายที่ 1 : เศรษฐกิจในพื้นที่เดิมโตตามศักยภาพ ประชาชนมีคุณภาพอยู่และ คุณภาพชีวิตดีขึ้น			4,077.8474
ตัวชี้วัดที่ 1.1 : อัตราการขยายตัวมูลค่าผลิตภัณฑ์มวลรวมจังหวัด (GPP) เพิ่มขึ้น ร้อยละ 5			4,077.8474
แนวทางการดำเนินงานที่ 1.1.1 : เพิ่มศักยภาพภาคอุตสาหกรรม การค้าและการ ลงทุน			1,050.4240
ตัวชี้วัดที่ 1 : มูลค่าการค้าและการลงทุนเพิ่มขึ้น ร้อยละ 3.5			1,050.4240
กลุ่มโครงการที่ 1 : โครงการพัฒนาและส่งเสริมการค้าชายแดนกลุ่มจังหวัด			1,050.4240
หัวข้อคุณค่า : ด้านการผลิต			1,001.4180
กลุ่มกิจกรรม : พัฒนาเส้นทางคมนาคมเพื่อการขนส่งสินค้าเชื่อมโยงการค้า ชายแดน			916.2100
กระทรวง : จังหวัดและกลุ่มจังหวัด			916.2100
หน่วยงาน : กลุ่มจังหวัดภาคตะวันออกเฉียงเหนือตอนล่าง 2			916.2100
กิจกรรม : พัฒนาเส้นทางคมนาคมเพื่อการขนส่งสินค้าเชื่อมโยง การค้าชายแดน			916.2100
ตัวชี้วัดกิจกรรม : จำนวนเส้นทางคมนาคมขนส่งสินค้าเชื่อมโยง การค้าชายแดนได้รับการพัฒนา	เส้นทาง	31	
กลุ่มกิจกรรม : พัฒนาด่านชายแดนเชื่อมโยงการค้าการลงทุน			76.3080
กระทรวง : จังหวัดและกลุ่มจังหวัด			76.3080
หน่วยงาน : กลุ่มจังหวัดภาคตะวันออกเฉียงเหนือตอนล่าง 2			76.3080
กิจกรรม : พัฒนาด่านชายแดนเชื่อมโยงการค้าการลงทุน			76.3080
ตัวชี้วัดกิจกรรม : จำนวนด่านชายแดนได้รับการพัฒนา	แห่ง	1	
กลุ่มกิจกรรม : พัฒนาฝีมือแรงงานเพื่อยกระดับทักษะในการประกอบอาชีพ และส่งเสริมการค้าการลงทุนและบริการ			8.9000
กระทรวง : จังหวัดและกลุ่มจังหวัด			8.9000
หน่วยงาน : กลุ่มจังหวัดภาคตะวันออกเฉียงเหนือตอนล่าง 2			8.9000
กิจกรรม : พัฒนาฝีมือแรงงานเพื่อยกระดับทักษะในการประกอบ อาชีพและส่งเสริมการค้าการลงทุนและบริการ			8.9000
ตัวชี้วัดกิจกรรม : จำนวนแรงงานได้รับการพัฒนาฝีมือแรงงาน	คน	1,000	

หน่วย : ล้านบาท (ทศนิยม 4 ตำแหน่ง)

เป้าหมาย - แนวทางการดำเนินงาน - ตัวชี้วัด - กลุ่มโครงการ - ห่วงโซ่คุณค่า - กระทรวง - หน่วยงาน - กิจกรรม	เป้าหมาย		งบประมาณ
	หน่วยนับ	ปริมาณ	รวม
ห่วงโซ่คุณค่า : การสร้างมูลค่าเพิ่มและนวัตกรรม			26.4560
กลุ่มกิจกรรม : ส่งเสริมกลุ่มอาชีพและพัฒนาเศรษฐกิจชุมชนฐานรากสู่การค้า การลงทุนกับประเทศเพื่อนบ้าน			26.4560
กระทรวง : จังหวัดและกลุ่มจังหวัด			26.4560
หน่วยงาน : กลุ่มจังหวัดภาคตะวันออกเฉียงเหนือตอนล่าง 2			26.4560
กิจกรรม : ส่งเสริมกลุ่มอาชีพและพัฒนาเศรษฐกิจชุมชนฐานรากสู่ การค้าการลงทุนกับประเทศเพื่อนบ้าน			26.4560
ตัวชี้วัดกิจกรรม : จำนวนกลุ่มอาชีพที่ได้รับการพัฒนาเศรษฐกิจฐานราก	คน	5,000	
ห่วงโซ่คุณค่า : การจัดทำหน่วยและการตลาด			22.5500
กลุ่มกิจกรรม : ส่งเสริมการตลาดผลิตภัณฑ์ OTOP เชื่อมโยงประเทศ เพื่อนบ้าน			20.0000
กระทรวง : จังหวัดและกลุ่มจังหวัด			20.0000
หน่วยงาน : กลุ่มจังหวัดภาคตะวันออกเฉียงเหนือตอนล่าง 2			20.0000
กิจกรรม : ส่งเสริมการตลาด ผลิตภัณฑ์ OTOP เชื่อมโยงประเทศ เพื่อนบ้าน			20.0000
ตัวชี้วัดกิจกรรม : ส่งเสริมการตลาดผลิตภัณฑ์ OTOP	ครั้ง	4	
กลุ่มกิจกรรม : เสริมสร้างศักยภาพผู้ประกอบการเพื่อเพิ่มขีดความสามารถ ในการแข่งขัน			2.5500
กระทรวง : จังหวัดและกลุ่มจังหวัด			2.5500
หน่วยงาน : กลุ่มจังหวัดภาคตะวันออกเฉียงเหนือตอนล่าง 2			2.5500
กิจกรรม : เสริมสร้างศักยภาพผู้ประกอบการเพื่อเพิ่มขีด ความสามารถในการแข่งขัน			2.5500
ตัวชี้วัดกิจกรรม : จำนวนผู้ประกอบการได้รับการพัฒนาศักยภาพ และขยายโอกาสทางการค้า	คน	80	
แนวทางการดำเนินงานที่ 1.1.2 : เพิ่มศักยภาพภาคการเกษตร			1,922.3804
ตัวชี้วัดที่ 1 : มูลค่าสินค้าเกษตรเพิ่มขึ้นร้อยละ 5			1,650.5792
กลุ่มโครงการที่ 1 : โครงการเพิ่มศักยภาพความเข้มแข็งและยั่งยืนในการผลิต ข้าวหอมมะลิอินทรีย์			993.1996
ห่วงโซ่คุณค่า : บริหารจัดการผลิตพื้นฐาน			993.1996
กลุ่มกิจกรรม : เพิ่มศักยภาพความเข้มแข็งและยั่งยืนในการผลิตข้าวหอมมะลิ			261.0133
กระทรวง : จังหวัดและกลุ่มจังหวัด			261.0133
หน่วยงาน : กลุ่มจังหวัดภาคตะวันออกเฉียงเหนือตอนล่าง 2			261.0133

หน่วย : ล้านบาท (ทศนิยม 4 ตำแหน่ง)

เป้าหมาย - แนวทางการดำเนินงาน - ตัวชี้วัด - กลุ่มโครงการ - ช่วงไฮ้คุณค่า - กระทรวง - หน่วยงาน - กิจกรรม	เป้าหมาย		งบประมาณ
	หน่วยนับ	ปริมาณ	รวม
กิจกรรม : เพิ่มศักยภาพความเข้มแข็งและยั่งยืนในการผลิตข้าวหอมมะลิอินทรีย์ ตัวชี้วัดกิจกรรม : จำนวนพื้นที่เกษตรอินทรีย์ที่ได้มาตรฐานเพิ่มขึ้น	ไร่	10,000	261.0133
กลุ่มกิจกรรม : พัฒนาแหล่งน้ำและระบบกระจายน้ำ กระทรวง : จังหวัดและกลุ่มจังหวัด			672.1863
หน่วยงาน : กลุ่มจังหวัดภาคตะวันออกเฉียงเหนือตอนล่าง 2 กิจกรรม : พัฒนาแหล่งน้ำและระบบกระจายน้ำ			672.1863
ตัวชี้วัดกิจกรรม : แหล่งน้ำสำหรับทำกสิกรรมธรรมชาติได้รับการพัฒนา	แห่ง	222	672.1863
กลุ่มโครงการที่ 2 : โครงการเพิ่มศักยภาพพืชเศรษฐกิจที่สำคัญ ช่วงไฮ้คุณค่า : ปัจจัยการผลิตพื้นฐาน			150.7757
กลุ่มกิจกรรม : เพิ่มศักยภาพการผลิตพืชเศรษฐกิจที่สำคัญ กระทรวง : จังหวัดและกลุ่มจังหวัด			150.7757
หน่วยงาน : กลุ่มจังหวัดภาคตะวันออกเฉียงเหนือตอนล่าง 2 กิจกรรม : เพิ่มศักยภาพการผลิตพืชเศรษฐกิจที่สำคัญ			150.7757
ตัวชี้วัดกิจกรรม : จำนวนเกษตรกรที่ปลูกพืชเศรษฐกิจได้รับการรับรองมาตรฐาน	ราย	16,670	150.7757
กลุ่มโครงการที่ 3 : โครงการส่งเสริมและพัฒนาการผลิตสัตว์เศรษฐกิจ ช่วงไฮ้คุณค่า : ปัจจัยการผลิตพื้นฐาน			252.3521
กลุ่มกิจกรรม : ส่งเสริมการเลี้ยงโคเนื้อคุณภาพสูง กระทรวง : จังหวัดและกลุ่มจังหวัด			252.3521
หน่วยงาน : กลุ่มจังหวัดภาคตะวันออกเฉียงเหนือตอนล่าง 2 กิจกรรม : ส่งเสริมการเลี้ยงโคเนื้อคุณภาพสูง			222.9774
ตัวชี้วัดกิจกรรม : จำนวนเกษตรกรได้รับการพัฒนาอาชีพ	ราย	2,310	222.9774
กลุ่มกิจกรรม : ส่งเสริมการเลี้ยงปลาตะเพียนขาวและพัฒนาผลิตภัณฑ์และบรรจุภัณฑ์ปลาต้ม			29.3747
กระทรวง : จังหวัดและกลุ่มจังหวัด			29.3747
หน่วยงาน : กลุ่มจังหวัดภาคตะวันออกเฉียงเหนือตอนล่าง 2 กิจกรรม : ส่งเสริมการเลี้ยงปลาตะเพียนขาวและพัฒนาผลิตภัณฑ์และบรรจุภัณฑ์ปลาต้ม			29.3747
ตัวชี้วัดกิจกรรม : เกษตรกรผู้เพาะเลี้ยงปลาตะเพียนมีรายได้เพิ่มขึ้น	บาท/ไร่	7,500	29.3747

หน่วย : ล้านบาท (ทศนิยม 4 ตำแหน่ง)

เป้าหมาย - แนวทางการดำเนินงาน - ตัวชี้วัด - กลุ่มโครงการ - หัวข้อคุณค่า - กระทรวง - หน่วยงาน - กิจกรรม	เป้าหมาย		งบประมาณ
	หน่วยนับ	ปริมาณ	รวม
ตัวชี้วัดที่ 2 : เกษตรกรมีรายได้เลี้ยงตัวเองได้			271.8012
กลุ่มโครงการที่ 1 : โครงการบริหารจัดการเกษตรแบบผสมผสาน			271.8012
หัวข้อคุณค่า : ปัจจัยการผลิตพื้นฐาน			271.8012
กลุ่มกิจกรรม : ส่งเสริมการเกษตรแบบผสมผสาน			271.8012
กระทรวง : จังหวัดและกลุ่มจังหวัด			271.8012
หน่วยงาน : กลุ่มจังหวัดภาคตะวันออกเฉียงเหนือตอนล่าง 2			271.8012
กิจกรรม : ส่งเสริมการเกษตรแบบผสมผสาน			271.8012
ตัวชี้วัดกิจกรรม : จำนวนเกษตรกรได้รับการส่งเสริมการก การเกษตรแบบผสมผสาน	ราย	8,000	
แนวทางการดำเนินงานที่ 1.1.3 : เพิ่มศักยภาพการท่องเที่ยวและบริการ			1,105.0430
ตัวชี้วัดที่ 1 : รายได้จากการท่องเที่ยวและบริการเพิ่มขึ้น ร้อยละ 5			1,105.0430
กลุ่มโครงการที่ 1 : โครงการพัฒนาและส่งเสริมการท่องเที่ยวในกลุ่มจังหวัด			1,105.0430
หัวข้อคุณค่า : พัฒนาแหล่งท่องเที่ยว			995.7450
กลุ่มกิจกรรม : พัฒนาเส้นทางคมนาคมเชื่อมโยงการท่องเที่ยวในกลุ่มจังหวัด			719.9960
กระทรวง : จังหวัดและกลุ่มจังหวัด			719.9960
หน่วยงาน : กลุ่มจังหวัดภาคตะวันออกเฉียงเหนือตอนล่าง 2			719.9960
กิจกรรม : พัฒนาเส้นทางคมนาคมเชื่อมโยงการท่องเที่ยวในกลุ่ม จังหวัด			719.9960
ตัวชี้วัดกิจกรรม : จำนวนเส้นทางคมนาคมเชื่อมโยงแหล่งท่องเที่ยว ได้รับการพัฒนา	เส้นทาง	23	
กลุ่มกิจกรรม : พัฒนาแหล่งท่องเที่ยวให้มีคุณภาพได้มาตรฐาน			275.7490
กระทรวง : จังหวัดและกลุ่มจังหวัด			275.7490
หน่วยงาน : กลุ่มจังหวัดภาคตะวันออกเฉียงเหนือตอนล่าง 2			275.7490
กิจกรรม : พัฒนาแหล่งท่องเที่ยวให้มีคุณภาพได้มาตรฐาน			275.7490
ตัวชี้วัดกิจกรรม : จำนวนแหล่งท่องเที่ยวได้รับการพัฒนา	แห่ง	7	
หัวข้อคุณค่า : การสร้างมูลค่าเพิ่มและนวัตกรรม			89.7060
กลุ่มกิจกรรม : ส่งเสริมนวัตกรรมผลิตภัณฑ์ชุมชนท่องเที่ยวเชิงวัฒนธรรมสู่ สากล			68.5060
กระทรวง : จังหวัดและกลุ่มจังหวัด			68.5060
หน่วยงาน : กลุ่มจังหวัดภาคตะวันออกเฉียงเหนือตอนล่าง 2			68.5060
กิจกรรม : ส่งเสริมนวัตกรรมผลิตภัณฑ์ชุมชนท่องเที่ยวเชิง วัฒนธรรมสู่สากล			68.5060
ตัวชี้วัดกิจกรรม : จำนวนผู้ผลิตผ้าไหม ผ้าฝ้ายได้รับการพัฒนา ความรู้ด้วยนวัตกรรมเชิงสร้างสรรค์	คน	1,400	

หน่วย : ล้านบาท (ทศนิยม 4 ตำแหน่ง)

เป้าหมาย - แนวทางการดำเนินงาน - ตัวชี้วัด - กลุ่มโครงการ - หัวข้อคุณค่า - กระทรวง - หน่วยงาน - กิจกรรม	เป้าหมาย		งบประมาณ
	หน่วยนับ	ปริมาณ	รวม
กลุ่มกิจกรรม : พัฒนาศักยภาพการท่องเที่ยวเชิงสร้างสรรค์โดยชุมชนมีส่วนร่วม			21.2000
กระทรวง : จังหวัดและกลุ่มจังหวัด			21.2000
หน่วยงาน : กลุ่มจังหวัดภาคตะวันออกเฉียงเหนือตอนล่าง 2			21.2000
กิจกรรม : พัฒนาศักยภาพการท่องเที่ยวเชิงสร้างสรรค์โดยชุมชนมีส่วนร่วม			21.2000
ตัวชี้วัดกิจกรรม : พัฒนาศักยภาพการท่องเที่ยวโดยชุมชนมีส่วนร่วมในพื้นที่	จังหวัด	4	
หัวข้อคุณค่า : การตลาด			19.5920
กลุ่มกิจกรรม : ส่งเสริมการท่องเที่ยวกลุ่มจังหวัด			19.5920
กระทรวง : จังหวัดและกลุ่มจังหวัด			19.5920
หน่วยงาน : กลุ่มจังหวัดภาคตะวันออกเฉียงเหนือตอนล่าง 2			19.5920
กิจกรรม : ส่งเสริมการท่องเที่ยวกลุ่มจังหวัด			19.5920
ตัวชี้วัดกิจกรรม : ส่งเสริมการท่องเที่ยวในพื้นที่	จังหวัด	4	

5.รายละเอียดงบประมาณ จำแนกตามกลุ่มโครงการ

5.1 แนวทางการดำเนินงานที่ 1.1.1 เพิ่มศักยภาพภาคอุตสาหกรรม การค้าและการลงทุน

5.1.1 กลุ่มโครงการที่ 1 โครงการพัฒนาและส่งเสริมการค้าชายแดนกลุ่มจังหวัด

1,050,424,000 บาท

(1) วัตถุประสงค์

- เพื่อเสริมสร้างเครือข่ายความร่วมมือและเพิ่มมูลค่าด้านการค้าการลงทุนกับประเทศเพื่อนบ้าน

(2) สถานที่ดำเนินการ

- จังหวัดอำนาจเจริญ จังหวัดศรีสะเกษ จังหวัดอุบลราชธานี

(3) ระยะเวลาดำเนินการ

2 ปี (ปี 2560 ถึง ปี 2561)

(4) วงเงินทั้งสิ้นของกลุ่มโครงการ...

1,176,724,000 บาท

(5) งบประมาณรายจ่าย จำแนกหน่วยราชการ กิจกรรม และประเภทการรายจ่าย

หน่วย : ล้านบาท (ทศนิยม 4 ตำแหน่ง)

หน่วยงาน / กิจกรรม	งบประมาณเพิ่มเติม	ประเภทการรายจ่าย			รวม
	ปี 2560	ปี 2561	ปี 2562	ปี 2563 - จบโครงการ	
รวมทั้งสิ้น	1,050,424	126,300	-	-	1,176,724
1. กลุ่มจังหวัด	1,050,424	126,300	-	-	1,176,724
1.1 กลุ่มจังหวัดภาคตะวันออกเฉียงเหนือตอนล่าง 2	1,050,424	126,300	-	-	1,176,724
- กิจกรรม พัฒนาเส้นทางคมนาคมเพื่อการขนส่งสินค้าเชื่อมโยงการค้าชายแดน	916,210	32,300	-	-	948,510
- กิจกรรม พัฒนาค่านขายผ่านเชื่อมโยงการค้าการลงทุน	76,308	50,000	-	-	126,308
- กิจกรรม พัฒนาศูนย์รวมและพัฒนาระดับพื้นที่เชื่อมโยง	8,900	-	-	-	8,900
- กิจกรรม ส่งเสริมอาชีพและส่งเสริมการค้าการลงทุนและบริการ	26,456	24,000	-	-	50,456
- กิจกรรม ส่งเสริมการค้าชายแดนและพัฒนาศูนย์ธุรกิจชุมชนฐานรากสู่การค้าการลงทุนกับประเทศเพื่อนบ้าน	20,000	20,000	-	-	40,000
- กิจกรรม ส่งเสริมการตลาด ผลิตภัณฑ์ OTOP เชื่อมโยงประเทศเพื่อนบ้าน	2,550	-	-	-	2,550
- กิจกรรม เสริมสร้างศักยภาพผู้ประกอบการเพื่อเพิ่มขีดความสามารถในการแข่งขัน					

6. รายละเอียดงบประมาณเจ้าพนักงานรายจ่าย

แนวทางการดำเนินงานที่ 1.1.1 เพิ่มศักยภาพภาคอุตสาหกรรม การค้าและการลงทุน

กลุ่มโครงการที่ 1 : โครงการพัฒนาและส่งเสริมการค้าชายแดนกลุ่มจังหวัด

1,050,424,000 บาท

กลุ่มจังหวัด

1,050,424,000 บาท

กลุ่มจังหวัดภาคตะวันออกเฉียงเหนือตอนล่าง 2

1,050,424,000 บาท

กิจกรรม : พัฒนาเส้นทางคมนาคมเพื่อการขนส่งสินค้าเชื่อมโยงการค้าชายแดน

916,210,000 บาท

1. งบลงทุน

916,210,000 บาท

1.1 ค่าครุภัณฑ์ ที่ดินและสิ่งก่อสร้าง

916,210,000 บาท

1.1.1 ค่าที่ดินและสิ่งก่อสร้าง

916,210,000 บาท

1.1.1.1 ค่าก่อสร้างทางและสะพาน

9,900,000 บาท

(*) ค่าก่อสร้างทางและสะพานที่มีราคาต่อหน่วยต่ำกว่า 10 ล้านบาท

9,900,000 บาท

รวม 1 รายการ (รวม 1 หน่วย)

1.1.1.2 ค่าปรับปรุงทางและสะพาน

906,310,000 บาท

(1) ค่าปรับปรุงทางและสะพานที่มีราคาต่อหน่วยต่ำกว่า 10 ล้านบาท

16,660,000 บาท

รวม 2 รายการ (รวม 2 หน่วย)

(2) ปรับปรุงเส้นทางคมนาคมขนส่ง สาย อบ.2084 แยกทางหลวงหมายเลข 23

- กิ่งขี้เหล็ก - พล.212 อำเภอเมือง จังหวัดอุบลราชธานี ระยะทาง 8.260

กม. 1 แห่ง

35,000,000 บาท

(3) ซ่อมสร้างผิวทางลาดยางแอสฟัลติกส์คอนกรีต สายแยกทางหลวงหมายเลข

2178 - บรรจบ ท.อบ.4051 อำเภอสำโรง จังหวัดอุบลราชธานี ระยะทาง 5.2

กม. 1 แห่ง

16,500,000 บาท

(4) ซ่อมสร้างผิวทางลาดยางแอสฟัลติกส์คอนกรีต สาย อบ.4120 แยกทาง

หลวงหมายเลข 2248 - ช่องอานม้า-อำเภอน้ำยืน จังหวัดอุบลราชธานี ระยะทาง

9.300 กม 1 แห่ง

31,500,000 บาท

(5) ปรับปรุงเส้นทางคมนาคมขนส่ง สาย อบ.4005 แยกทางหลวงหมายเลข

2050 - บ้านสะพือ อำเภอเมือง, ตาลชุม, พิบูลมังสาหาร

จังหวัดอุบลราชธานี ระยะทาง 10.050 กม. 1 แห่ง

35,000,000 บาท

(6) ซ่อมสร้างผิวทางลาดยางแอสฟัลติกส์คอนกรีต สาย อบ.4082 แยกทาง

หลวงหมายเลข 2112 - ทาดทรายสูง อำเภอเขมราฐ จังหวัดอุบลราชธานี

ระยะทาง 11.690 กม. 1 แห่ง

38,500,000 บาท

(7) ซ่อมสร้างผิวทางลาดยางแอสฟัลติกส์คอนกรีต สาย อบ.3150 แยกทาง

หลวงหมายเลข 217 - บ้านสุขเกษม อำเภอบิบูลมังสาหาร จังหวัดอุบลราชธานี

ระยะทาง 19.650 กม. 1 แห่ง

47,200,000 บาท

(8) ซ่อมสร้างถนนลาดยางแอสฟัลติกส์คอนกรีต สาย อบ.4011 แยกทางหลวง

หมายเลข 2134 - บ้านท่าเสียว อำเภอบิบูลมังสาหาร จังหวัดอุบลราชธานี

ระยะทาง 5.480 กม. 1 แห่ง

17,090,000 บาท

(9) ซ่อมสร้างผิวทางลาดยางแอสฟัลติกส์คอนกรีต สาย อบ.4030 แยกทางหลวงหมายเลข 2222 - บ้านดอนใหญ่ อำเภอพิบูลมังสาหาร จังหวัดอุบลราชธานี ระยะทาง 6.756 กม. 1 แห่ง	22,500,000 บาท
(10) ซ่อมสร้างผิวทางลาดยางแอสฟัลติกส์คอนกรีต สายแยกทางหลวงหมายเลข 2171 - บ้านยางกลาง อำเภอน้ำยืน จังหวัดอุบลราชธานี ระยะทาง 6.814 กม. 1 แห่ง	22,340,000 บาท
(11) ซ่อมสร้างผิวทางคอนกรีตเสริมเหล็ก สายแยกทางหลวงหมายเลข 212 - บ้านหนองมะนาว - บ้านหนองไหล - บ้านชำโคม อำเภอเมือง จังหวัดอุบลราชธานี ระยะทาง 11.600 กม. 1 แห่ง	35,000,000 บาท
(12) ซ่อมสร้างผิวทางลาดยางแอสฟัลติกส์คอนกรีต สาย อบ.4023 แยกทางหลวงหมายเลข 2337 - บ้านสำโรง อำเภอโพธิ์ไทร จังหวัดอุบลราชธานี ระยะทาง 10.2 กม. 1 แห่ง	33,000,000 บาท
(13) ซ่อมสร้างผิวทางลาดยางแอสฟัลติกส์คอนกรีต สาย อบ.4019 แยกทางหลวงหมายเลข 2172 - บ้านนาเย็บ อำเภอนาเย็บ จังหวัดอุบลราชธานี ระยะทาง 3.400 กม. 1 แห่ง	11,120,000 บาท
(14) ซ่อมสร้างผิวทางลาดยางแอสฟัลติกส์คอนกรีต สาย อบ.5118 แยกทข.อบ. 3039 - บ้านหนองแค้น อำเภอพิบูลมังสาหาร จังหวัดอุบลราชธานี ระยะทาง 6.3 กม. 1 แห่ง	20,200,000 บาท
(15) ซ่อมสร้างผิวทางลาดยางแอสฟัลติกส์คอนกรีต สาย อบ.3092 แยกทางหลวงหมายเลข 217 - บ้านโพธิ์ไทร อำเภอพิบูลมังสาหาร จังหวัดอุบลราชธานี ระยะทาง 6.000 กม. 1 แห่ง	16,900,000 บาท
(16) ซ่อมสร้างผิวทางลาดยางแอสฟัลติกส์คอนกรีต สาย อบ.4072 แยกทางหลวงหมายเลข 2172 - บ้านโนนคloy อำเภอเดชอุดม จังหวัดอุบลราชธานี ระยะทาง 6.570 กม. 1 แห่ง	20,200,000 บาท
(17) ซ่อมสร้างผิวทางคอนกรีตเสริมเหล็ก สาย อบ.4041 แยกทางหลวงหมายเลข 2050 - บ้านดงบัง อำเภอเหล่าเสือโก้ก,ดอนมดแดง จังหวัดอุบลราชธานี ระยะทาง 9.185 กม. 1 แห่ง	45,000,000 บาท
(18) ซ่อมสร้างผิวทางลาดยางแอสฟัลติกส์คอนกรีต สาย อบ.4049 แยกทางหลวงหมายเลข 2172 - บ้านโนนจันทร์ อำเภอพิบูลมังสาหาร จังหวัดอุบลราชธานี ระยะทาง 4.500 กม. 1 แห่ง	15,400,000 บาท
(19) ซ่อมสร้างผิวทางลาดยางแอสฟัลติกส์คอนกรีต สายแยกทางหลวงหมายเลข 2178 - บรรจบ ทข.อบ.5081 อำเภอสำโรง จังหวัดอุบลราชธานี ระยะทาง 3.850 กม. 1 แห่ง	13,000,000 บาท
(20) ซ่อมสร้างผิวทางลาดยางแอสฟัลติกส์คอนกรีต สายแยกทข.อบ.2052 - บรรจบ ทข.อบ.5081 อำเภอสำโรง จังหวัดอุบลราชธานี ระยะทาง 2.75 กม. 1 แห่ง	10,500,000 บาท

(21) ซ่อมสร้างผิวทางลาดยางแอสฟัลติกส์คอนกรีต สายอบ.3027 แยกทางหลวงหมายเลข 212 - บ้านโพธิ์เมือง อ.เมือง,เหล่าเสือโก้ก จังหวัดอุบลราชธานี ระยะทาง 10.105 กม. 1 แห่ง	27,300,000 บาท
(22) ซ่อมสร้างผิวทางลาดยางแอสฟัลติกส์คอนกรีต สายอบ.5008 แยก ทข.อบ.4005 - บ้านดอนแก้ว อ.ตาลชุม,ศรีเมืองใหม่ จังหวัดอุบลราชธานี ระยะทาง 8.609 กม. 1 แห่ง	28,900,000 บาท
(23) ซ่อมสร้างผิวทางลาดยางแอสฟัลติกส์คอนกรีต สาย อบ.5042 แยก ทข.อบ.4041 - บ้านนาคาย อำเภอดอนมดแดง,ตาลชุม จังหวัดอุบลราชธานี ระยะทาง 7.624 กม. 1 แห่ง	23,500,000 บาท
(24) ก่อสร้างไหล่ทางลาดยางผิวทางแอสฟัลติกส์คอนกรีต แยกทล. 2201 - บ.แซร์ปรี (ตอนที่ 1 ช่วงบ้านละลม-บ้านหนองเขียน) จังหวัดศรีสะเกษ ระยะทาง 5.645 กม. 1 แห่ง	45,000,000 บาท
(25) ก่อสร้างไหล่ทางลาดยางผิวทางแอสฟัลติกส์คอนกรีต แยกทล. 2201 - บ.แซร์ปรี (ตอนที่ 2 ช่วงบ้านละลม-บ้านหนองเขียน) จังหวัดศรีสะเกษ ระยะทาง 4.298 กม. 1 แห่ง	45,000,000 บาท
(26) ปรับปรุงโครงสร้างระบายน้ำ รางระบายน้ำ คสล.แบบปิด ถนนสาย ศก.4001.แยก ทล.2201 -บ.แซร์ปรี อ.ภูสิงห์ จ.ศรีสะเกษ 1 แห่ง	34,000,000 บาท
(27) ซ่อมสร้างถนนลาดยางพาราแอสฟัลติกส์คอนกรีต โดยวิธี Pavement In - Place Recycling สายแยกทล. 2134 (กม. 21+885) - บ้านสว่างใต้ อำเภอปทุมราชวงศา จังหวัดอำนาจเจริญ ระยะทาง 10.000 กม. 1 แห่ง	50,000,000 บาท
(28) ซ่อมสร้างถนนลาดยางพาราแอสฟัลติกส์คอนกรีต โดยวิธี Pavement In - Place Recycling สายแยกทล. 2034 (กม. 45+600) - บ้านหนองไฮ อำเภอชานุมาน.จังหวัดอำนาจเจริญ ระยะทาง 10.000 กม. 1 แห่ง	50,000,000 บาท
(29) ขยายผิวจราจรและไหล่ทางและงานอำนวยความปลอดภัย สาย อจ.3006 แยก ทล. 202 อำเภอชานุมาน จังหวัดอำนาจเจริญ ระยะทาง 12.500 กม. 1 แห่ง	50,000,000 บาท
(30) ขยายผิวจราจรและไหล่ทางและงานอำนวยความปลอดภัย สาย อจ.3002 แยก ทล. 202 อำเภอเสนางคนิคม จังหวัดอำนาจเจริญ ระยะทาง 12.500 กม. 1 แห่ง	50,000,000 บาท

กิจกรรม : พัฒนาด้านชายแดนเชื่อมโยงการค้าการลงทุน	76,308,000 บาท
1. งบลงทุน	76,308,000 บาท
1.1 ค่าครุภัณฑ์ ที่ดินและสิ่งก่อสร้าง	76,308,000 บาท
1.1.1 ค่าที่ดินและสิ่งก่อสร้าง	76,308,000 บาท
1.1.1.1 ค่าก่อสร้างอาคารที่ทำการและสิ่งก่อสร้างประกอบ	52,196,000 บาท
(1) ก่อสร้างศูนย์ประชุมชายแดนช่องเม็ก 1 แห่ง	32,775,000 บาท
(2) ก่อสร้างศูนย์นิเทศนาการและบริการชุมชนบ้านหนองเม็ก 1 แห่ง	19,421,000 บาท
1.1.1.2 ค่าปรับปรุงแหล่งน้ำ	24,112,000 บาท
(1) ปรับปรุงระบบระบายน้ำและผิวจราจรถนนย่านพาณิชย์กรรมใหม่ช่องเม็ก 1 แห่ง	24,112,000 บาท
กิจกรรม : พัฒนามือแรงงานเพื่อยกระดับทักษะในการประกอบอาชีพและส่งเสริมการค้าการลงทุนและบริการ	8,900,000 บาท
1. งบดำเนินงาน	8,900,000 บาท
1.1 ค่าตอบแทน ใช้สอยและวัสดุ	8,900,000 บาท
(1) ค่าตอบแทนวิทยากร	3,780,000 บาท
(2) ค่าใช้จ่ายในการสัมมนาและฝึกอบรม	4,020,000 บาท
(3) ค่าเบี้ยเลี้ยง ที่พักและพาหนะ	1,100,000 บาท
กิจกรรม : ส่งเสริมกลุ่มอาชีพและพัฒนาเศรษฐกิจชุมชนฐานรากสู่การค้าการลงทุนกับประเทศเพื่อนบ้าน	26,456,000 บาท
1. งบดำเนินงาน	26,456,000 บาท
1.1 ค่าตอบแทน ใช้สอยและวัสดุ	26,456,000 บาท
(1) ค่าตอบแทนวิทยากรสัมมนาและฝึกอบรม	398,400 บาท
(2) ค่าจ้างเหมาบริการ	16,100,000 บาท
(3) ค่าใช้จ่ายในการสัมมนาและฝึกอบรม	4,800,000 บาท
(4) ค่าเบี้ยเลี้ยง ที่พักและพาหนะ	4,757,600 บาท
(5) วัสดุสนามและการฝึก	400,000 บาท
กิจกรรม : ส่งเสริมการตลาด ผลิตภัณฑ์ OTOP เชื่อมโยงประเทศเพื่อนบ้าน	20,000,000 บาท
1. งบดำเนินงาน	20,000,000 บาท
1.1 ค่าตอบแทน ใช้สอยและวัสดุ	20,000,000 บาท
(1) ค่าจ้างเหมาบริการ	20,000,000 บาท

กิจกรรม : เสริมสร้างศักยภาพผู้ประกอบการเพื่อเพิ่มขีดความสามารถในการแข่งขัน

1. งบดำเนินงาน

2,550,000 บาท

1.1 ค่าตอบแทน วัสดุและวัสดุ

2,550,000 บาท

(1) ค่าจ้างเหมาบริการ

2,550,000 บาท

(2) ค่าใช้จ่ายในการสัมมนาและฝึกอบรม

2,000,000 บาท

(3) วัสดุสำนักงาน

500,000 บาท

(4) วัสดุเชื้อเพลิงและหล่อลื่น

35,000 บาท

15,000 บาท

5. รายละเอียดงบประมาณ จำแนกตามกลุ่มโครงการ

5.2 แนวทางการดำเนินงานที่ 1.1.2 เพิ่มศักยภาพภาคการเกษตร

5.2.1 กลุ่มโครงการที่ 1 โครงการเพิ่มศักยภาพความเข้มแข็งและยั่งยืนในการผลิตข้าวหอมมะลิอินทรีย์

933,199,600 บาท

(1) วัตถุประสงค์

- เพื่อพัฒนาเกษตรกรให้มีความรู้ในกระบวนการผลิตข้าวหอมมะลิอินทรีย์ ยกระดับคุณภาพสินค้าเกษตรให้ได้มาตรฐาน
ลดต้นทุนการผลิตและเพิ่มรายได้ให้แก่เกษตรกร

(2) สถานที่ดำเนินงาน

- จังหวัดอำนาจเจริญ จังหวัดศรีสะเกษ จังหวัดชัยภูมิ จังหวัดอุบลราชธานี

(3) ระยะเวลาดำเนินการ

2 ปี (ปี 2560 ถึง ปี 2561)

(4) งบเงินทั้งสิ้นของกลุ่มโครงการ

1,549,737,100 บาท

(5) งบประมาณรายจ่าย จำแนกหน่วยงาน/กิจกรรม และประเภทการรายจ่าย

หน่วย : ล้านบาท (ทศนิยม 4 ตำแหน่ง)

หน่วยราชการ/กิจกรรม	งบประมาณเพิ่มเติม	ประเภทการรายจ่าย			รวม
		ปี 2560	ปี 2561	ปี 2562 - จบโครงการ	
รวมทั้งสิ้น	933.1996	616.5375	-	-	1,549.7371
1. กลุ่มจังหวัด	933.1996	616.5375	-	-	1,549.7371
1.1 กลุ่มจังหวัดภาคตะวันออกเฉียงเหนือตอนล่าง 2	933.1996	616.5375	-	-	1,549.7371
- กิจกรรม เพิ่มศักยภาพความเข้มแข็งและยั่งยืนในการผลิตข้าวหอมมะลิอินทรีย์	261.0133	219.6180	-	-	480.6313
- กิจกรรม พัฒนาแหล่งน้ำและระบบกระจายน้ำ	672.1863	396.9195	-	-	1,069.1058

6. รายละเอียดงบประมาณจำแนกตามงบรายจ่าย

แนวทางการดำเนินงานที่ 1.1.2 เพิ่มศักยภาพภาคการเกษตร

กลุ่มโครงการที่ 1 : โครงการเพิ่มศักยภาพความเข้มแข็งและยั่งยืนในการผลิตข้าวหอมมะลิอินทรีย์

กลุ่มจังหวัด

933,199,600 บาท

กลุ่มจังหวัดภาคตะวันออกเฉียงเหนือตอนล่าง 2

933,199,600 บาท

กิจกรรม : เพิ่มศักยภาพความเข้มแข็งและยั่งยืนในการผลิตข้าวหอมมะลิอินทรีย์

933,199,600 บาท

1. งบดำเนินงาน

261,013,300 บาท

1.1 ค่าตอบแทน ใช้สอยและวัสดุ

55,192,300 บาท

(1) ค่าจ้างเหมาบริการ

55,192,300 บาท

(2) ค่าใช้จ่ายในการสัมมนาและฝึกอบรม

1,000,000 บาท

(3) ค่าเบี้ยเลี้ยง ที่พักและพาหนะ

10,937,300 บาท

(4) วัสดุสนามและการฝึก

2,863,900 บาท

(5) วัสดุการเกษตร

1,991,100 บาท

38,400,000 บาท

2. งบลงทุน

205,821,000 บาท

2.1 ค่าครุภัณฑ์ ที่ดินและสิ่งก่อสร้าง

205,821,000 บาท

2.1.1 ค่าครุภัณฑ์

205,821,000 บาท

2.1.1.1 ครุภัณฑ์การเกษตร

205,821,000 บาท

(1) ครุภัณฑ์การเกษตรที่มีราคาต่อหน่วยต่ำกว่า 1 ล้านบาท

125,748,000 บาท

รวม 10 รายการ (รวม 630 หน่วย)

(2) รถเกี่ยวนาข้าว ขนาดไม่น้อยกว่า 80 แรงม้า 63 คัน

80,073,000 บาท

กิจกรรม : พัฒนาแหล่งน้ำและระบบกระจายน้ำ

1. งบลงทุน

1.1 ค่าครุภัณฑ์ ที่ดินและสิ่งก่อสร้าง

1.1.1 ค่าที่ดินและสิ่งก่อสร้าง

1.1.1.1 ค่าก่อสร้างแหล่งน้ำ

(1) ค่าก่อสร้างแหล่งน้ำที่มีราคาต่อหน่วยต่ำกว่า 10 ล้านบาท

รวม 2 รายการ (รวม 130 หน่วย)

1.1.1.2 ค่าก่อสร้างเพื่อการพัฒนาแหล่งน้ำ

(1) ต่อขยายระบบส่งน้ำสถานีสูบน้ำท่าลาด ตำบลค้อเหนือ อำเภอเมือง จังหวัด
ยโสธร 1 แห่ง(2) สถานีสูบน้ำด้วยไฟฟ้าพร้อมระบบส่งน้ำบ้านบัวขาว ตำบลม่วง
อำเภอมหาชนะชัย จังหวัดยโสธร 1 แห่ง(3) สถานีสูบน้ำด้วยไฟฟ้าพร้อมระบบส่งน้ำบ้านดอนชะยอม ตำบลสงเปือย
อำเภอคำเขื่อนแก้ว จังหวัดยโสธร 1 แห่ง(4) สถานีสูบน้ำด้วยไฟฟ้าพร้อมระบบส่งน้ำบ้านดอนยาง ตำบลค้อเหนือ อำเภอ
เมือง จังหวัดยโสธร 1 แห่ง(5) อาคารบังคับน้ำพร้อมชุดลอกคลองอีสานเขียว ตำบลโพชนำ อำเภอเมือง
จังหวัดศรีสะเกษ ปริมาตรดินขุดไม่น้อยกว่า 157,460 ลบ.ม. พร้อม
ท่อระบายน้ำ 1 แห่ง(6) สถานีสูบน้ำด้วยไฟฟ้าเพื่อสนับสนุนเกษตรแปลงใหญ่ตำบลทุ่งไชย
อำเภออุทุมพรพิสัย จังหวัดศรีสะเกษ 1 แห่ง(7) แก้มลิงบ้านตะดอพบัวพร้อมอาคารประกอบ ตำบลตะดอพบัว อำเภอเมือง
จังหวัดศรีสะเกษ 1 แห่ง(8) สถานีสูบน้ำด้วยไฟฟ้าเพื่อสนับสนุนเกษตรแปลงใหญ่ตำบลโพชนำ
ตำบลโพชนำ อำเภอเมือง จังหวัดศรีสะเกษ ปริมาตรดินขุดไม่น้อยกว่า
72,750 ลบ.ม. 1 แห่ง(9) สถานีสูบน้ำด้วยไฟฟ้าพร้อมระบบส่งน้ำบ้านปากนุ่ง 2 ตำบลคันไร่
อำเภอสรินธร จังหวัดอุบลราชธานี 1 แห่ง

1.1.1.3 ค่าปรับปรุงแหล่งน้ำ

(1) ค่าปรับปรุงแหล่งน้ำที่มีราคาต่อหน่วยต่ำกว่า 10 ล้านบาท

รวม 14 รายการ (รวม 14 หน่วย)

(2) แก้มลิงหนองเลิงหว้า ตำบลนาแก อำเภอคำเขื่อนแก้ว จังหวัดยโสธร
1 แห่ง(3) แก้มลิงห้วยหินลาดพร้อมอาคารประกอบ ตำบลสร้างมิ่ง อำเภอเลิงนาท
จังหวัดยโสธร 1 แห่ง(4) แก้มลิงหนองมะเขว ตำบลนาเวียง อำเภอทรายมูล จังหวัดยโสธร
1 แห่ง

672,186,300 บาท

672,186,300 บาท

672,186,300 บาท

672,186,300 บาท

74,893,500 บาท

74,893,500 บาท

233,500,000 บาท

24,000,000 บาท

28,000,000 บาท

44,500,000 บาท

14,000,000 บาท

20,000,000 บาท

20,000,000 บาท

15,000,000 บาท

25,000,000 บาท

43,000,000 บาท

238,607,000 บาท

102,107,000 บาท

25,000,000 บาท

12,000,000 บาท

25,000,000 บาท

(5) ขุดลอกแก้มลิงบึงไก่อ่า ตำบลกุดกุง อำเภอคำชะอี จังหวัดยโสธร ปริมาณดินขุดไม่น้อยกว่า 347,000 ลบ.ม. พร้อมอาคารรับน้ำ 1 แห่ง	23,000,000 บาท
(6) ขุดลอกคลองระบายน้ำจากแปลงนาอินทรีย์ ศูนย์พระบางดอนบน ตำบลน้ำอ้อม อำเภอคำชะอี จังหวัดยโสธร ปริมาณดินขุดไม่น้อยกว่า 17,000 ลบ.ม. พร้อมงานท่อระบายน้ำ 1 แห่ง	11,500,000 บาท
(7) ขุดลอกห้วยพระบาง ตำบลคำชะอี อำเภอคำชะอี จังหวัดยโสธร ปริมาณดินขุดไม่น้อยกว่า 252,000 ลบ.ม. 1 แห่ง	14,000,000 บาท
(8) แก้มลิงหนองรังพัน พร้อมอาคารประกอบ ตำบลกันทรารมย์ อำเภอซุรินทร์ จังหวัดศรีสะเกษ 1 แห่ง	14,000,000 บาท
(9) ปรับปรุงระบบส่งน้ำพร้อมอาคารประกอบ อ่างเก็บน้ำห้วยศาลา ตำบลโคกตาส.อ.เมืองอุบลราชธานี จังหวัดศรีสะเกษ 1 แห่ง	12,000,000 บาท
1.1.1.4 ค่าก่อสร้างและจัดหาแหล่งน้ำ	125,185,800 บาท
(1) ค่าก่อสร้างและจัดหาแหล่งน้ำที่มีราคาต่อหน่วยต่ำกว่า 10 ล้านบาท	17,185,800 บาท
รวม 1 รายการ (รวม 56 หน่วย)	
(2) สถานีสูบน้ำด้วยไฟฟ้าพร้อมระบบส่งน้ำสนับสนุนพื้นที่เกษตรแปลงใหญ่ ตำบลตะเคียนราม อำเภออุบลราชธานี จังหวัดศรีสะเกษ 1 แห่ง	25,000,000 บาท
(3) ฝายพร้อมอาคารประกอบ สถานีสูบน้ำเดิม แห่งที่ 4 กม.16+200 ตำบลคูอำเภอราชสีห์ จังหวัดศรีสะเกษ 1 แห่ง	15,000,000 บาท
(4) สถานีสูบน้ำด้วยไฟฟ้าพร้อมระบบส่งน้ำบ้านแดงตำบลบ้านแดง อำเภอตระการพืชผล จังหวัดอุบลราชธานี 1 แห่ง	20,000,000 บาท
(5) สถานีสูบน้ำด้วยไฟฟ้าพร้อมระบบส่งน้ำบ้านแสนตอตำบล กุดชมภู อำเภอพิบูลมังสาหาร จังหวัดอุบลราชธานี 1 แห่ง	48,000,000 บาท

5.2.2 กลุ่มโครงการที่ 2 โครงการเพิ่มศักยภาพเกษตรกรรายย่อยที่สำคัญ

150,775,700 บาท

- (1) วัตถุประสงค์
 - เพื่อพัฒนาคุณภาพสินค้าเกษตรให้ได้มาตรฐาน GAP และสร้างมูลค่าเพิ่ม
- (2) สถานที่ดำเนินการ
 - จังหวัดอำนาจเจริญ จังหวัดศรีสะเกษ จังหวัดยโสธร จังหวัดอุบลราชธานี
- (3) ระยะเวลาดำเนินการ
 - กุมภาพันธ์ - กันยายน 2560

(4) วงเงินทั้งสิ้นของกลุ่มโครงการ

150,775,700 บาท

(5) งบประมาณรายจ่าย จำแนกหน่วยงานกิจกรรม และประเภทการรายจ่าย

หน่วย : ล้านบาท (ทศนิยม 4 ตำแหน่ง)

หน่วยงาน / กิจกรรม	งบประมาณเพิ่มเติม	ประเภทการรายจ่าย			รวม
	ปี 2560	ปี 2561	ปี 2562	ปี 2563 - จบโครงการ	
รวมทั้งสิ้น	150.7757	-	-	-	150.7757
1. กลุ่มจังหวัด	150.7757	-	-	-	150.7757
1.1 กลุ่มจังหวัดภาคตะวันออกเฉียงเหนือตอนล่าง 2	150.7757	-	-	-	150.7757
- กิจกรรม เพิ่มศักยภาพการผลิตสินค้าเกษตรที่สำคัญ	150.7757	-	-	-	150.7757

กลุ่มโครงการที่ 2 : โครงการเพิ่มศักยภาพพืชเศรษฐกิจที่สำคัญ	150,775,700 บาท
กลุ่มจังหวัด	150,775,700 บาท
กลุ่มจังหวัดภาคตะวันออกเฉียงเหนือตอนล่าง 2	150,775,700 บาท
กิจกรรม : เพิ่มศักยภาพการผลิตพืชเศรษฐกิจที่สำคัญ	150,775,700 บาท
1. งบดำเนินงาน	126,270,200 บาท
1.1 ค่าตอบแทน ไร่สอยและวัสดุ	126,270,200 บาท
(1) ค่าตอบแทนวิทยากรสัมมนาและฝึกอบรม	3,242,200 บาท
(2) ค่าจ้างเหมาบริการ	7,407,500 บาท
(3) ค่าใช้จ่ายในการสัมมนาและฝึกอบรม	5,249,800 บาท
(4) ค่าเบี้ยเลี้ยง ที่พักและพาหนะ	1,279,000 บาท
(5) วัสดุสำนักงาน	932,000 บาท
(6) วัสดุการเกษตร	105,910,700 บาท
(7) วัสดุสนามและการฝึก	2,249,000 บาท
2. งบลงทุน	24,505,500 บาท
2.1 ค่าครุภัณฑ์ ที่ดินและสิ่งก่อสร้าง	24,505,500 บาท
2.1.1 ค่าครุภัณฑ์	437,500 บาท
2.1.1.1 ครุภัณฑ์การเกษตร	437,500 บาท
(1) ครุภัณฑ์การเกษตรที่มีราคาต่อหน่วยต่ำกว่า 1 ล้านบาท	437,500 บาท
รวม 2 รายการ (รวม 27 หน่วย)	
2.1.2 ค่าที่ดินและสิ่งก่อสร้าง	24,068,000 บาท
2.1.2.1 ค่าก่อสร้างอื่นๆ	24,068,000 บาท
(1) ค่าก่อสร้างอื่นๆที่มีราคาต่อหน่วยต่ำกว่า 10 ล้านบาท	24,068,000 บาท
รวม 4 รายการ (รวม 236 หน่วย)	

5.2.3 กลุ่มโครงการที่ 3 โครงการส่งเสริมและพัฒนาการผลิตสัตว์เศรษฐกิจ

252,352,100 บาท

(1) วัตถุประสงค์

- เพื่อเพิ่มประสิทธิภาพและสร้างรายได้และอาชีพให้กับประชาชนในภาคเลี้ยงโคนม และภาคเคเทียน

(2) สถานที่ดำเนินการ

- จังหวัดอำนาจเจริญ จังหวัดศรีสะเกษ จังหวัดอุบลราชธานี

(3) ระยะเวลาดำเนินการ

กุมภาพันธ์ - กันยายน 2560

(4) วงเงินทั้งสิ้นของกลุ่มโครงการ

252,352,100 บาท

(5) งบประมาณรายจ่าย จำแนกหน่วยงานกิจกรรม และประเภทการรายจ่าย

หน่วย : ล้านบาท (ทศนิยม 4 ตำแหน่ง)

หน่วยงาน / กิจกรรม	งบประมาณเพิ่มเติม	ประเภทการรายจ่าย			รวม
	ปี 2560	ปี 2561	ปี 2562	ปี 2563 - จบโครงการ	
รวมทั้งสิ้น	252,3521	-	-	-	252,3521
1. กลุ่มจังหวัด	252,3521	-	-	-	252,3521
1.1 กลุ่มจังหวัดภาคตะวันออกเฉียงเหนือตอนล่าง 2	252,3521	-	-	-	252,3521
- กิจกรรม ส่งเสริมการเลี้ยงโคนมคุณภาพสูง	222,9774	-	-	-	222,9774
- กิจกรรม ส่งเสริมการเลี้ยงปลาดุกพื้นขาวและพัฒนาผลิตภัณฑ์แปรรูปปลาดุก	29,3747	-	-	-	29,3747

กลุ่มโครงการที่ 3 : โครงการส่งเสริมและพัฒนาการผลิตสัตว์เศรษฐกิจ	252,352,100 บาท
กลุ่มจังหวัดภาคตะวันออกเฉียงเหนือตอนล่าง 2	252,352,100 บาท
กิจกรรม : ส่งเสริมการเลี้ยงโคเนื้อคุณภาพสูง	252,352,100 บาท
222,977,400 บาท	
1. งบดำเนินงาน	128,633,400 บาท
1.1 ค่าตอบแทน ไร่ส้อยและวัสดุ	128,633,400 บาท
(1) ค่าจ้างเหมาบริการ	2,160,000 บาท
(2) ค่าใช้จ่ายในการสัมมนาและฝึกอบรม	5,878,200 บาท
(3) ค่าเบี้ยเลี้ยง ที่พักและพาหนะ	4,591,000 บาท
(4) วัสดุสำนักงาน	183,000 บาท
(5) วัสดุเชื้อเพลิงและหล่อลื่น	1,236,000 บาท
(6) วัสดุการเกษตร	47,595,200 บาท
(7) วัสดุก่อสร้าง	66,990,000 บาท
2. งบลงทุน	94,344,000 บาท
2.1 ค่าครุภัณฑ์ ที่ดินและสิ่งก่อสร้าง	94,344,000 บาท
2.1.1 ค่าครุภัณฑ์	32,024,000 บาท
2.1.1.1 ครุภัณฑ์การเกษตร	32,024,000 บาท
(1) ครุภัณฑ์การเกษตรที่มีราคาต่อหน่วยต่ำกว่า 1 ล้านบาท	32,024,000 บาท
รวม 5 รายการ (รวม 885 หน่วย)	
2.1.2 ค่าที่ดินและสิ่งก่อสร้าง	62,320,000 บาท
2.1.2.1 ค่าที่ดินและสิ่งก่อสร้าง	4,310,000 บาท
(1) ค่าที่ดินและสิ่งก่อสร้างที่มีราคาต่อหน่วยต่ำกว่า 10 ล้านบาท	4,310,000 บาท
รวม 1 รายการ (รวม 1 หน่วย)	
2.1.2.2 ค่าก่อสร้างอื่นๆ	58,010,000 บาท
(1) ค่าก่อสร้างอื่นๆที่มีราคาต่อหน่วยต่ำกว่า 10 ล้านบาท	58,010,000 บาท
รวม 1 รายการ (รวม 6 หน่วย)	

กิจกรรม : ส่งเสริมการเลี้ยงปลาตะเพียนขาวและพัฒนาผลิตภัณฑ์และบรรจุภัณฑ์ปลาส้ม

	29,374,700 บาท
1. งบดำเนินงาน	25,504,200 บาท
1.1 ค่าตอบแทน วัสดุและวัสดุ	25,504,200 บาท
(1) ค่าตอบแทนวิทยากรสัมมนาและฝึกอบรม	12,800 บาท
(2) ค่าจ้างเหมาบริการ	4,530,000 บาท
(3) ค่าใช้จ่ายในการสัมมนาและฝึกอบรม	1,273,400 บาท
(4) วัสดุสำนักงาน	491,800 บาท
(5) วัสดุเชื้อเพลิงและหล่อลื่น	950,600 บาท
(6) วัสดุการเกษตร	16,740,700 บาท
(7) วัสดุโฆษณาและเผยแพร่	778,900 บาท
(8) วัสดุก่อสร้าง	726,000 บาท
2. งบลงทุน	3,870,500 บาท
2.1 ค่าครุภัณฑ์ ที่ดินและสิ่งก่อสร้าง	3,870,500 บาท
2.1.1 ค่าครุภัณฑ์	3,870,500 บาท
2.1.1.1 ครุภัณฑ์การเกษตร	3,870,500 บาท
(1) ครุภัณฑ์การเกษตรที่มีราคาต่อหน่วยต่ำกว่า 1 ล้านบาท	3,870,500 บาท
รวม 10 รายการ (รวม 137 หน่วย)	

5.2.4 กลุ่มโครงการที่ 4 โครงการพัฒนาศึกษาทางการปรับปรุงผลผลิตทางการเกษตร

307,301,800 บาท

(1) วัตถุประสงค์

- เพื่อพัฒนาผลผลิตทางการปรับปรุงทางการเกษตรให้มีคุณภาพได้มาตรฐาน

(2) สถานที่ดำเนินการ

- จังหวัดอำนาจเจริญ จังหวัดศรีสะเกษ จังหวัดยโสธร จังหวัดอุบลราชธานี

(3) ระยะเวลาดำเนินการ

2 ปี (ปี 2560 ถึง ปี 2561)

(4) วงเงินทั้งสิ้นของโครงการ

508,062,000 บาท

(5) ขอบประมาณรายจ่าย จำแนกโดยงานกิจกรรม และประมาณการรายจ่าย

หน่วย : ล้านบาท (ทศนิยม 4 ตำแหน่ง)

หน่วยงาน / กิจกรรม	งบประมาณทั้งหมด	ประมาณการรายจ่าย			รวม
	ปี 2560	ปี 2561	ปี 2562	ปี 2563 - จบโครงการ	
รวมทั้งสิ้น	307,301.8	200,760.2	-	-	508,062.0
2. กลุ่มจังหวัด	307,301.8	200,760.2	-	-	508,062.0
1.1 กลุ่มจังหวัดภาคตะวันออกเฉียงเหนือตอนล่าง 2	307,301.8	200,760.2	-	-	508,062.0
- กิจกรรม เติบโตขีดความสามารถทางการเกษตร	88,135.8	132,760.2	-	-	220,896.0
- กิจกรรม เติบโตขีดความสามารถในการแข่งขันของอุตสาหกรรม ปรับปรุงมาตรฐานโดยใช้กิจกรรมต่อยอด	19,345.0	68,000.0	-	-	87,345.0
- กิจกรรม พัฒนามาตรฐานการผลิตและบรรจุภัณฑ์สินค้าเกษตร แปรรูป	199,821.0	-	-	-	199,821.0

กลุ่มโครงการที่ 4 : โครงการพัฒนาศักยภาพการแปรรูปผลผลิตทางการเกษตร	307,301,800 บาท
กลุ่มจังหวัด	307,301,800 บาท
กลุ่มจังหวัดภาคตะวันออกเฉียงเหนือตอนล่าง 2	307,301,800 บาท
กิจกรรม : เพิ่มศักยภาพการแปรรูปผลผลิตทางการเกษตร	88,135,800 บาท
1. งบลงทุน	88,135,800 บาท
1.1 ค่าครุภัณฑ์ ที่ดินและสิ่งก่อสร้าง	88,135,800 บาท
1.1.1 ค่าครุภัณฑ์	24,889,800 บาท
1.1.1.1 ครุภัณฑ์การเกษตร	24,889,800 บาท
(1) ครุภัณฑ์การเกษตรที่มีราคาต่อหน่วยต่ำกว่า 1 ล้านบาท รวม 7 รายการ (รวม 19 หน่วย)	3,230,000 บาท
(2) เครื่องสีข้าวขนาด 15 ตัน จังหวัดอำนาจเจริญ 3 ชุด	4,797,000 บาท
(3) เครื่องแยกสีข้าวสาร (กล้องสี) ขนาดไม่น้อยกว่า 5 ถาด พร้อมติดตั้ง จังหวัดอุบลราชธานี 1 ชุด	2,950,000 บาท
(4) เครื่องยิงสี คัดแยกข้าว จังหวัดอำนาจเจริญ 3 เครื่อง	6,600,000 บาท
(5) รถตักถ้อยาง จังหวัดอำนาจเจริญ 2 คัน	5,600,000 บาท
(6) รถยกโฟล์คลิฟท์ จังหวัดอุบลราชธานี 1 คัน	1,712,800 บาท
1.1.2 ค่าที่ดินและสิ่งก่อสร้าง	63,246,000 บาท
1.1.2.1 ค่าก่อสร้างอื่นๆ	63,246,000 บาท
(1) ค่าก่อสร้างอื่นๆที่มีราคาต่อหน่วยต่ำกว่า 10 ล้านบาท รวม 10 รายการ (รวม 28 หน่วย)	63,246,000 บาท
กิจกรรม : เพิ่มขีดความสามารถในการแข่งขันของอุตสาหกรรมแปรรูปการเกษตรโดย ใช้นวัตกรรมต่อยอด	19,345,000 บาท
1. งบดำเนินงาน	19,345,000 บาท
1.1 ค่าตอบแทน ใช้สอยและวัสดุ	19,345,000 บาท
(1) ค่าตอบแทนวิทยากรสัมมนาและฝึกอบรม	250,500 บาท
(2) ค่าจ้างเหมาบริการ	16,471,200 บาท
(3) ค่าใช้จ่ายในการสัมมนาและฝึกอบรม	2,623,300 บาท

กิจกรรม : พัฒนามาตรฐานการผลิตและบรรจุภัณฑ์สินค้าเกษตรแปรรูป	199,821,000 บาท
1. งบดำเนินงาน	20,708,000 บาท
1.1 ค่าตอบแทน วัสดุและวัสดุ	20,708,000 บาท
(1) ค่าตอบแทนวิทยากรสัมมนาและฝึกอบรม	588,600 บาท
(2) ค่าจ้างเหมาบริการ	2,277,000 บาท
(3) ค่าใช้จ่ายในการสัมมนาและฝึกอบรม	1,866,300 บาท
(4) วัสดุสำนักงาน	15,976,100 บาท
2. งบลงทุน	179,113,000 บาท
2.1 ค่าครุภัณฑ์ ที่ดินและสิ่งก่อสร้าง	179,113,000 บาท
2.1.1 ค่าครุภัณฑ์	109,113,000 บาท
2.1.1.1 ครุภัณฑ์การเกษตร	109,113,000 บาท
(1) ครุภัณฑ์การเกษตรที่มีราคาต่อหน่วยต่ำกว่า 1 ล้านบาท รวม 12 รายการ (รวม 1,120 หน่วย)	70,713,000 บาท
(2) ชุดเครื่องตรวจสอบคุณภาพข้าว 96 เครื่อง	19,200,000 บาท
(3) เครื่องบดแป้ง 96 เครื่อง	19,200,000 บาท
2.1.2 ค่าที่ดินและสิ่งก่อสร้าง	70,000,000 บาท
2.1.2.1 ค่าก่อสร้างอื่นๆ	70,000,000 บาท
(1) ค่าก่อสร้างอื่นๆที่มีราคาต่อหน่วยต่ำกว่า 10 ล้านบาท รวม 1 รายการ (รวม 100 หน่วย)	70,000,000 บาท

5.2.5 กลุ่มโครงการที่ 5 โครงการเพิ่มศักยภาพการจำหน่ายผลผลิตทางการเกษตร

6,950,000 บาท

(1) วัตถุประสงค์

- เพื่อเพิ่มช่องทางการตลาดและขยายโอกาสการจำหน่ายข้าวหอมมะลิของกลุ่มจังหวัด

(2) สถานที่ดำเนินการ

- จังหวัดอำนาจเจริญ จังหวัดศรีสะเกษ จังหวัดยโสธร จังหวัดอุบลราชธานี

(3) ระยะเวลาดำเนินการ

กุมภาพันธ์ - กันยายน 2560

(4) วงเงินทั้งสิ้นของกลุ่มโครงการ

6,950,000 บาท

(5) งบประมาณรายจ่าย จำแนกหน่วยงานกิจกรรม และประเภทการจ่าย

หน่วย : ล้านบาท (ทศนิยม 4 ตำแหน่ง)

หน่วยงาน / กิจกรรม	งบประมาณเพิ่มเติม	ประเภทการจ่าย			รวม
	ปี 2560	ปี 2561	ปี 2562	ปี 2563 - จบโครงการ	
รวมทั้งสิ้น	6.9500	-	-	-	6.9500
1. กลุ่มจังหวัด	6.9500	-	-	-	6.9500
1.1 กลุ่มจังหวัดภาคตะวันออกเฉียงเหนือตอนล่าง 2	6.9500	-	-	-	6.9500
- กิจกรรม เพิ่มศักยภาพการจำหน่ายผลผลิตทางการเกษตร	6.9500	-	-	-	6.9500

กลุ่มโครงการที่ 5 : โครงการเพิ่มศักยภาพการจำหน่ายผลผลิตทางการเกษตร	6,950,000 บาท
กลุ่มจังหวัด	6,950,000 บาท
กลุ่มจังหวัดภาคตะวันออกเฉียงเหนือตอนล่าง 2	6,950,000 บาท
กิจกรรม : เพิ่มศักยภาพการจำหน่ายผลผลิตทางการเกษตร	6,950,000 บาท
1. งบประมาณ	6,950,000 บาท
1.1 ค่าตอบแทน ไร่สอยและวัสดุ	6,950,000 บาท
(1) ค่าตอบแทนวิทยากรสัมมนาและฝึกอบรม	14,400 บาท
(2) ค่าจ้างเหมาบริการ	6,790,000 บาท
(3) ค่าใช้จ่ายในการสัมมนาและฝึกอบรม	123,700 บาท
(4) วัสดุสำนักงาน	21,900 บาท

5.2.6 กลุ่มโครงการที่ 6 โครงการบริหารจัดการเกษตรแบบผสมผสาน

271,801,200 บาท

(1) วัตถุประสงค์

- เพื่อส่งเสริมให้เกษตรกรปรับเปลี่ยนการทำเกษตรเชิงเดี่ยวไปทำเกษตรแบบผสมผสาน

(2) สถานที่ดำเนินการ

- จังหวัดอำนาจเจริญ จังหวัดศรีสะเกษ จังหวัดยโสธร จังหวัดอุบลราชธานี

(3) ระยะเวลาดำเนินการ

2 ปี (ปี 2560 ถึง ปี 2561)

(4) วงเงินทั้งสิ้นของกลุ่มโครงการ

298,951,200 บาท

(5) งบประมาณรายจ่าย จำแนกตามหน่วยงาน/กิจกรรม และประเภทการใช้จ่าย

หน่วย : ล้านบาท (ทศนิยม 4 ตำแหน่ง)

หน่วยงาน / กิจกรรม	งบประมาณเพิ่มเติม	ประเภทการใช้จ่าย			รวม
	ปี 2560	ปี 2561	ปี 2562	ปี 2563 - จบโครงการ	
รวมทั้งสิ้น	271.8012	27.1500	-	-	298.9512
1. กลุ่มจังหวัด	271.8012	27.1500	-	-	298.9512
1.1 กลุ่มจังหวัดภาคตะวันออกเฉียงเหนือตอนล่าง 2	271.8012	27.1500	-	-	298.9512
- กิจกรรม ส่งเสริมการเกษตรแบบผสมผสาน	271.8012	27.1500	-	-	298.9512

กลุ่มโครงการที่ 6 : โครงการบริหารจัดการเกษตรแบบผสมผสาน	271,801,200 บาท
กลุ่มจังหวัด	271,801,200 บาท
กลุ่มจังหวัดภาคตะวันออกเฉียงเหนือตอนล่าง 2	271,801,200 บาท
กิจกรรม : ส่งเสริมการเกษตรแบบผสมผสาน	271,801,200 บาท
1. งบดำเนินงาน	110,521,200 บาท
1.1 ค่าตอบแทน ใช้สอยและวัสดุ	110,521,200 บาท
(1) ค่าตอบแทนวิทยากรสัมมนาและฝึกอบรม	384,000 บาท
(2) ค่าจ้างเหมาบริการ	2,640,000 บาท
(3) ค่าใช้จ่ายในการสัมมนาและฝึกอบรม	4,937,200 บาท
(4) วัสดุการเกษตร	102,560,000 บาท
2. งบลงทุน	161,280,000 บาท
2.1 ค่าครุภัณฑ์ ที่ดินและสิ่งก่อสร้าง	161,280,000 บาท
2.1.1 ค่าที่ดินและสิ่งก่อสร้าง	161,280,000 บาท
2.1.1.1 ค่าปรับปรุงแหล่งน้ำ	161,280,000 บาท
(1) ค่าปรับปรุงแหล่งน้ำที่มีราคาต่อหน่วยต่ำกว่า 10 ล้านบาท	161,280,000 บาท
รวม 1 รายการ (รวม 8,000 หน่วย)	

5.รายละเอียดงบประมาณ จำแนกตามกลุ่มโครงการ

5.3 แนวทางการดำเนินงานที่ 1.1.3 เพิ่มศักยภาพการท่องเที่ยวและบริการ

5.3.1 กลุ่มโครงการที่ 1 โครงการพัฒนาและส่งเสริมการท่องเที่ยวในกลุ่มจังหวัด

1,105,043,000 บาท

(1) วัตถุประสงค์

- เพื่อพัฒนาเส้นทางท่องเที่ยว ส่งเสริมอุตสาหกรรมผลิตภัณฑ์ชุมชน และเพิ่มมูลค่าด้านการท่องเที่ยวในกลุ่มจังหวัด

(2) สถานที่ดำเนินการ

- จังหวัดอำนาจเจริญ จังหวัดศรีสะเกษ จังหวัดยโสธร จังหวัดอุบลราชธานี

(3) ระยะเวลาดำเนินการ

2 ปี (ปี 2560 ถึง ปี 2561)

(4) วงเงินทั้งสิ้นของกลุ่มโครงการ

1,922,219,000 บาท

(5) งบประมาณรายจ่าย จำแนกหน่วยงาน/กิจกรรม และประเภทการใช้จ่าย

หน่วย : ล้านบาท (ทศนิยม 4 ตำแหน่ง)

หน่วยงาน / กิจกรรม	งบประมาณเพิ่มเติม		ประเภทการใช้จ่าย		รวม
	ปี 2560	ปี 2561	ปี 2562	ปี 2563 - งบโครงการ	
รวมทั้งสิ้น	1,105,0430	817,1760	-	-	1,922,2190
1. กลุ่มจังหวัด	1,105,0430	817,1760	-	-	1,922,2190
1.1 กลุ่มจังหวัดภาคตะวันออกเฉียงเหนือตอนล่าง 2	1,105,0430	817,1760	-	-	1,922,2180
- กิจกรรม พัฒนาเส้นทางคมนาคมเชื่อมโยงการท่องเที่ยวในกลุ่มจังหวัด	719,9960	603,9970	-	-	1,323,9930
- กิจกรรม พัฒนาแหล่งท่องเที่ยวให้มีคุณภาพได้มาตรฐาน	275,7490	106,6790	-	-	382,4280
- กิจกรรม ส่งเสริมนวัตกรรมผลิตภัณฑ์ชุมชนท่องเที่ยวเชิงวัฒนธรรมสู่สากล	68,5060	-	-	-	68,5060
- กิจกรรม พัฒนาศักยภาพการท่องเที่ยวเชิงสร้างสรรค์โดยชุมชนมีส่วนร่วม	21,2000	106,5000	-	-	127,7000
- กิจกรรม ส่งเสริมการท่องเที่ยวกลุ่มจังหวัด	19,5920	-	-	-	19,5920

6. รายละเอียดงบประมาณจำแนกตามรายจ่าย

แนวทางการดำเนินงานที่ 1.1.3 เพิ่มศักยภาพการท่องเที่ยวและบริการ

กลุ่มโครงการที่ 1 : โครงการพัฒนาและส่งเสริมการท่องเที่ยวในกลุ่มจังหวัด

กลุ่มจังหวัด

1,105,043,000 บาท

กลุ่มจังหวัดภาคตะวันออกเฉียงเหนือตอนล่าง 2

1,105,043,000 บาท

กิจกรรม : พัฒนาเส้นทางคมนาคมเชื่อมโยงการท่องเที่ยวในกลุ่มจังหวัด

1,105,043,000 บาท

719,996,000 บาท

1. งบลงทุน

719,996,000 บาท

1.1 ค่าครุภัณฑ์ ที่ดินและสิ่งก่อสร้าง

719,996,000 บาท

1.1.1 ค่าที่ดินและสิ่งก่อสร้าง

719,996,000 บาท

1.1.1.1 ค่าปรับปรุงทางและสะพาน

719,996,000 บาท

(๑) ค่าปรับปรุงทางและสะพานที่มีราคาต่อหน่วยต่ำกว่า 10 ล้านบาท

39,996,000 บาท

รวม 4 รายการ (รวม 4 หน่วย)

(2) ปรับปรุงก่อสร้างทางหลวงหมายเลข 2050 อุบลราชธานี-ตระการพืชผล ช่วง

กม.6+920-11+000 ระยะทาง 4.08 กม. จังหวัดอุบลราชธานี 1 แห่ง

50,000,000 บาท

(3) ปรับปรุงก่อสร้างทางหลวงหมายเลข 212 ทนงโย-อุบลราชธานี ช่วงกม.

564+900-568+000 ระยะทาง 3.1 กม. จังหวัดอุบลราชธานี 1 แห่ง

30,000,000 บาท

(4) การบูรณะทางหลวงหมายเลข 2248 ดอน ภูมิซรอล-บ้านดำน จังหวัดศรีสะเกษ

ระหว่าง กม.0+000-กม.16+000(เป็นตอนๆ) ระยะทาง

5.000 กม. 1 แห่ง

17,000,000 บาท

(5) ทำการบูรณะทางหลวงหมายเลข 2111 ดอนโพธิ์ปลัด-ขุนหาญ จังหวัดศรีสะเกษ

ระหว่าง กม.18+785-กม.27+300(เป็นตอนๆ) ระยะทาง

3.5 กม.-1 แห่ง

15,000,000 บาท

(6) ทำการบูรณะทางหลวงหมายเลข 24 ดอนหัวช้าง-แยกการช่าง จังหวัดศรี

สะเกษ ระหว่าง กม.296+550-กม.298+730 ระยะทาง 2.180 กม.

1 แห่ง

18,000,000 บาท

(7) ทำการปรับปรุงทางหลวงหมายเลข 2111 ดอนโพธิ์ปลัด-ขุนหาญ จังหวัดศรี

สะเกษ ระหว่าง กม.33+010-กม.35+000 ระยะทาง 2.99 กม.

1 แห่ง

35,000,000 บาท

(8) ปรับปรุงบูรณะผิวทางแอสฟัลต์ติกส์คอนกรีต ทางหลวงหมายเลข 23 ดอน

ควบคุม 0402 ดอนยโสธร-บ้านย่อ และดอนควบคุม 0403 บ้านย่อ-บ้านสวน

ระหว่าง กม.185+800-กม.201+000 (เป็นช่วงๆ)ระยะทาง

15.200 กม. 1 แห่ง

50,000,000 บาท

(9) ปรับปรุงบูรณะผิวแอสฟัลต์ติกส์คอนกรีต ทางหลวงหมายเลข 2083

สะเตกา - คำเขื่อนแก้ว จังหวัดยโสธร ระหว่าง กม.51+443 - กม.54+000

ระยะทาง 2.557 กม. 1 แห่ง

20,000,000 บาท

(10) ปรับปรุงก่อสร้างทางหลวงหมายเลข 2210 ชมื่น - ห้วยลึก จังหวัด

อำนาจเจริญ ระหว่าง 14+680-16+100 และ 20+000-27+000 ระยะทาง

8.420 กม. 1 แห่ง

50,000,000 บาท

(11) ปรับปรุงก่อสร้างทางหลวงหมายเลข 202 สะพานคลองลำเซ - ปทุมราช วงศา จังหวัดอำนาจเจริญ ตอน 332+200-356+567 เป็นตอนๆ ระยะทาง 10 กม. 1 แห่ง	50,000,000 บาท
(12) ปรับปรุงก่อสร้างทางหลวงหมายเลข 2134 ตอนลืออำนาจ-พนา ช่วง กม. 2+835-24+821 (เป็นช่วงๆ) ระยะทาง 10.000 กม. 1 แห่ง	50,000,000 บาท
(13) ซ่อมสร้างถนนลาดยาง สายบ้านหนองแคนน้อย - บ้านอ้อมเกล้า ต.บุ่งคำ อ.เลิงนกทา จ.ยโสธร ระยะทาง 3.300 กม. 1 แห่ง	16,000,000 บาท
(14) ซ่อมสร้างถนนลาดยาง สาย ยส.3018 แยกทล.292 - บ้านโสกน้ำขาว. อ.เมือง,ทรายมูล,ภูคชุม จ.ยโสธร ระยะทาง 9.00 กม. 1 แห่ง	49,000,000 บาท
(15) ซ่อมสร้างถนนลาดยาง สาย ยส.3003 แยก ทล.202 - บ้านสาวท อ.ป่าดัว,ไทยเจริญ,เลิงนกทา จ.ยโสธร ระยะทาง 9 กม. 1 แห่ง	49,000,000 บาท
(16) ซ่อมสร้างถนนลาดยาง สายบ้านเอราวัณ - บ้านนาโป่ง ต.ภูคชุม อ.ภูคชุม จ.ยโสธร ระยะทาง 7 กม. 1 แห่ง	36,000,000 บาท
(17) ซ่อมสร้างถนนลาดยาง สายอำเภอเลิงนกทา - บ้านหนองชุม ต.คำไผ่ อ.เลิงนกทา จ.ยโสธร ระยะทาง 6 กม. 1 แห่ง	30,000,000 บาท
(18) ปรับปรุงก่อสร้างทางหลวงหมายเลข 2112 เขมราฐ- ปากแซง และปาก แซง- หนองแห่ง จังหวัดอุบลราชธานี 15+019-35+200 เป็นตอนๆ ระยะทาง 10 กม. 1 แห่ง	50,000,000 บาท
(19) ปรับปรุงก่อสร้างทางหลวงหมายเลข 2337 ห้วยยาง- สองคอน อำเภอโพธิ์ ไทร จังหวัดอุบลราชธานี 17+600-26796 เป็นช่วงๆ ระยะทาง 10 กม. 1 แห่ง	50,000,000 บาท
(20) ทักการปรับปรุงทางหลวงหมายเลข 2128 ตอน ชุนหาญ - กันทรอม จังหวัดศรีสะเกษ ระหว่าง กม.0+000 - กม.0+600 ระยะทาง 0.600 กม. 1 แห่ง	15,000,000 บาท

กิจกรรม : พัฒนาแหล่งท่องเที่ยวให้มีคุณภาพได้มาตรฐาน

1. งบลงทุน

1.1 ค่าครุภัณฑ์ ที่ดินและสิ่งก่อสร้าง

1.1.1 ค่าที่ดินและสิ่งก่อสร้าง

1.1.1.1 ค่าปรับปรุงสิ่งก่อสร้างอื่น

(1) ประดับตกแต่งภายนอกอาคารพร้อมไฟฟ้าประดับหอศรีลำดวนเฉลิมพระ
เกียรติ ฯ จังหวัดศรีสะเกษ 1 แห่ง

1.1.1.2 ค่าปรับปรุงทางและสะพาน

(1) ค่าปรับปรุงทางและสะพานที่มีราคาต่อหน่วยต่ำกว่า 10 ล้านบาท
รวม 2 รายการ (รวม 2 หน่วย)

(2) ก่อสร้างสะพานเดินข้ามลำห้วย แห่งที่ 1 ยาว 240 เมตร จังหวัดยโสธร
1 แห่ง

275,749,000 บาท

275,749,000 บาท

275,749,000 บาท

275,749,000 บาท

25,000,000 บาท

25,000,000 บาท

58,000,000 บาท

8,000,000 บาท

20,000,000 บาท

(3) ก่อสร้างสะพานเดินข้ามลำห้วย แห่งที่ 2 ยาว 360 เมตร จังหวัดยโสธร 1 แห่ง	30,000,000 บาท
1.1.1.3 ค่าก่อสร้างอื่นๆ	192,749,000 บาท
(1) พัฒนาแหล่งท่องเที่ยวเชิงวัฒนธรรมชุมชนโบราณบ้านชีวาน อำเภอเมืองใน จังหวัดอุบลราชธานี 1 แห่ง	22,749,000 บาท
(2) ปรับปรุงภูมิทัศน์ลำห้วยฝั่งซ้าย ต.ตาดทอง อ.เมือง จ.ยโสธร 1 แห่ง	110,000,000 บาท
(3) พัฒนาสวนเฉลิมพระเกียรติ อำเภอเมืองอำนาจเจริญ จังหวัดอำนาจเจริญ 1 แห่ง	40,000,000 บาท
(4) ปรับปรุงภูมิทัศน์/จุดชมวิวกว้างต่างหล่าง อำเภอชานุมาน จังหวัด อำนาจเจริญ 1 แห่ง	20,000,000 บาท
กิจกรรม : ส่งเสริมนวัตกรรมการผลิตภัณฑ์ชุมชนท่องเที่ยวเชิงวัฒนธรรมสู่สากล	68,506,000 บาท
1. งบดำเนินงาน	66,671,000 บาท
1.1 ค่าตอบแทน ใช้สอยและวัสดุ	66,671,000 บาท
(1) ค่าตอบแทนวิทยากรสัมมนาและฝึกอบรม	1,152,000 บาท
(2) ค่าจ้างเหมาบริการ	26,800,000 บาท
(3) ค่าใช้จ่ายในการสัมมนาและฝึกอบรม	2,750,000 บาท
(4) ค่าเบี้ยเลี้ยง ที่พักและพาหนะ	1,600,000 บาท
(5) วัสดุสำนักงาน	1,530,000 บาท
(6) วัสดุการเกษตร	32,839,000 บาท
2. งบลงทุน	1,835,000 บาท
2.1 ค่าครุภัณฑ์ ที่ดินและสิ่งก่อสร้าง	1,835,000 บาท
2.1.1 ค่าครุภัณฑ์	1,835,000 บาท
2.1.1.1 ครุภัณฑ์สำนักงาน	385,000 บาท
(1) ครุภัณฑ์สำนักงานที่มีราคาต่อหน่วยต่ำกว่า 1 ล้านบาท	385,000 บาท
รวม 4 รายการ (รวม 26 หน่วย)	
2.1.1.2 ครุภัณฑ์งานบ้านงานครัว	100,000 บาท
(1) ครุภัณฑ์งานบ้านงานครัวที่มีราคาต่อหน่วยต่ำกว่า 1 ล้านบาท	100,000 บาท
รวม 2 รายการ (รวม 4 หน่วย)	
2.1.1.3 ครุภัณฑ์การเกษตร	1,350,000 บาท
(1) ครุภัณฑ์การเกษตรที่มีราคาต่อหน่วยต่ำกว่า 1 ล้านบาท	1,350,000 บาท
รวม 1 รายการ (รวม 30 หน่วย)	

กิจกรรม : พัฒนาศักยภาพการท่องเที่ยวเชิงสร้างสรรค์โดยชุมชนมีส่วนร่วม

21,200,000 บาท

1. งบดำเนินงาน

21,200,000 บาท

1.1 ค่าตอบแทน วัสดุและวัสดุ

21,200,000 บาท

(1) ค่าจ้างเหมาบริการ

8,792,000 บาท

(2) ค่าใช้จ่ายในการสัมมนาและฝึกอบรม

6,072,000 บาท

(3) วัสดุสำนักงาน

6,336,000 บาท

กิจกรรม : ส่งเสริมการท่องเที่ยวกลุ่มจังหวัด

19,592,000 บาท

1. งบดำเนินงาน

19,592,000 บาท

1.1 ค่าตอบแทน วัสดุและวัสดุ

19,592,000 บาท

(1) ค่าจ้างเหมาบริการ

19,592,000 บาท



ಕರ್ನಾಟಕ ಸರ್ಕಾರ
ಜಿಲ್ಲಾ ಪಂಚಾಯತ್

ಕರ್ನಾಟಕ ಸರ್ಕಾರದ ಅಧಿಕಾರ ವ್ಯಾಪ್ತಿ ಪ್ರದರ್ಶಿಸುವ ಸಂಕೇತ

ಜಿಲ್ಲಾ ಪಂಚಾಯತ್

www.karnataka.gov.in