



**การติดตามการดำเนิน โครงการตามแผนปฏิบัติราชการ
ประจำปีของกลุ่มจังหวัดภาคตะวันออกเฉียงเหนือตอนล่าง 1
ประจำปีงบประมาณ พ.ศ. 2563**

(รายงานตามแบบฟอร์ม ทม.63)

กลุ่มงานบริหารยุทธศาสตร์กลุ่มจังหวัดภาคตะวันออกเฉียงเหนือตอนล่าง 1

เว็บไซต์ : <http://www.osmnortheast-s1.moi.go.th/>

ที่อยู่ : ศาลากลางจังหวัดนครราชสีมา ชั้น 3 ถนนมหาศไทย ตำบลในเมือง

อำเภอเมืองนครราชสีมา จังหวัดนครราชสีมา 30000 โทร 044-243090 สป.มท. 36601

SCAN ME





ที่ มท ๐๒๒๗.๕ (นม) / ว ๑๓

กลุ่มจังหวัดภาคตะวันออกเฉียงเหนือ
ตอนล่าง ๑ ศาลากลางจังหวัดนครราชสีมา
ถนนมหาดีไทย นม ๓๐๐๐๐

๒๒ มกราคม ๒๕๖๓

เรื่อง การรายงานผลการดำเนินงานและผลการเบิกจ่ายโครงการตามแผนปฏิบัติการประจำปี
งบประมาณ พ.ศ. ๒๕๖๓

เรียน ผู้ว่าราชการจังหวัดนครราชสีมา

อ้างถึง หนังสือกระทรวงมหาดไทย ที่ มท ๐๒๑๒.๒/ว ๗๓๘๕ ลงวันที่ ๖ ธันวาคม ๒๕๖๒

สิ่งที่ส่งมาด้วย ๑. แบบ บจ.๖๓ จำนวน ๑ ชุด
๒. แบบรายงานผลการดำเนินงานและประเมินผลโครงการ จำนวน ๑ ชุด

ตามที่กระทรวงมหาดไทยได้แจ้งจังหวัดและกลุ่มจังหวัด ติดตาม เร่งรัดการใช้จ่ายงบประมาณ
รายจ่ายประจำปีงบประมาณ พ.ศ. ๒๕๖๓ ให้สามารถใช้จ่ายงบประมาณได้ทันตามระยะเวลาเมื่อพระราชบัญญัติ
งบประมาณรายจ่ายประจำปีงบประมาณ พ.ศ. ๒๕๖๓ ประกาศบังคับใช้ นั้น

เพื่อให้การบริหารงบประมาณเป็นไปอย่างมีประสิทธิภาพ กลุ่มจังหวัดพิจารณาแล้ว ขอความ
ร่วมมือจังหวัดดำเนินการ ดังนี้

๑. ขอความร่วมมือจังหวัดเร่งรัดส่วนราชการที่ได้รับผิดชอบโครงการตามแผนปฏิบัติการ
ของกลุ่มจังหวัดฯ ประจำปีงบประมาณ พ.ศ. ๒๕๖๓ ก่อหนี้ผูกพันงบประมาณและเบิกจ่ายงบประมาณให้แล้ว
เสร็จภายในปีงบประมาณ พ.ศ. ๒๕๖๓

๒. ขอความร่วมมือจังหวัดรายงานผลการดำเนินงานและผลการเบิกจ่ายโครงการตาม
แผนปฏิบัติการประจำปีงบประมาณ พ.ศ. ๒๕๖๓ ตามแบบฟอร์มที่กำหนด (บจ. ๖๓) ทุกวันที่ ๑ และ ๑๕
ของทุกเดือน จนกว่าการดำเนินโครงการและการเบิกจ่ายงบประมาณจะแล้วเสร็จ

๓. เมื่อดำเนินการแล้วเสร็จ ให้ส่วนราชการที่รับผิดชอบโครงการฯ จัดทำรายงานผลการ
ดำเนินงานและประเมินผลโครงการ ตามแบบฟอร์มที่กำหนด จัดส่งให้กลุ่มจังหวัดภายในวันที่ ๑๕ กันยายน
๒๕๖๓ หรือจนกว่าจะแล้วเสร็จ

จึงเรียนมาเพื่อโปรดทราบและพิจารณาดำเนินการต่อไป

ขอแสดงความนับถือ

(นายอภิรักษ์ เผือก่อง)

รองผู้ว่าราชการจังหวัด รักษาราชการแทน

ผู้ว่าราชการจังหวัดนครราชสีมา

หัวหน้ากลุ่มจังหวัดภาคตะวันออกเฉียงเหนือตอนล่าง ๑

กลุ่มยุทธศาสตร์การพัฒนาภาคตะวันออกเฉียงเหนือ

กลุ่มงานบริหารยุทธศาสตร์กลุ่มจังหวัดฯ

โทรศัพท์/โทรสาร ๐-๔๔๒๔-๓๐๙๐ สป.มท. ๓๖๖๐๑



ที่ มท ๐๒๒๗.๕ (นม) / ว ๑๗

กลุ่มจังหวัดภาคตะวันออกเฉียงเหนือ
ตอนล่าง ๑ ศาลากลางจังหวัดนครราชสีมา
ถนนมหาดีไทย นม ๓๐๐๐๐

๒๒ มกราคม ๒๕๖๓

เรื่อง การรายงานผลการดำเนินงานและผลการเบิกจ่ายโครงการตามแผนปฏิบัติราชการประจำปี
งบประมาณ พ.ศ. ๒๕๖๓

เรียน ผู้ว่าราชการจังหวัดชัยภูมิ

อ้างถึง หนังสือกระทรวงมหาดไทย ที่ มท ๐๒๑๒.๒/ ว ๗๓๘๕ ลงวันที่ ๖ ธันวาคม ๒๕๖๒

สิ่งที่ส่งมาด้วย ๑. แบบ บจ.๖๓ จำนวน ๑ ชุด
๒. แบบรายงานผลการดำเนินงานและประเมินผลโครงการ จำนวน ๑ ชุด

ตามที่กระทรวงมหาดไทยได้แจ้งจังหวัดและกลุ่มจังหวัด ติดตาม เร่งรัดการใช้จ่ายงบประมาณ
รายจ่ายประจำปีงบประมาณ พ.ศ. ๒๕๖๓ ให้สามารถใช้จ่ายงบประมาณได้ทันตามระยะเวลาเมื่อพระราชบัญญัติ
งบประมาณรายจ่ายประจำปีงบประมาณ พ.ศ. ๒๕๖๓ ประกาศบังคับใช้ นั้น

เพื่อให้การบริหารงบประมาณเป็นไปอย่างมีประสิทธิภาพ กลุ่มจังหวัดพิจารณาแล้ว ขอความ
ร่วมมือจังหวัดดำเนินการ ดังนี้

๑. ขอความร่วมมือจังหวัดเร่งรัดส่วนราชการที่ได้รับผิดชอบโครงการตามแผนปฏิบัติราชการ
ของกลุ่มจังหวัดฯ ประจำปีงบประมาณ พ.ศ. ๒๕๖๓ ก่อหนี้ผูกพันงบประมาณและเบิกจ่ายงบประมาณให้แล้ว
เสร็จภายในปีงบประมาณ พ.ศ. ๒๕๖๓

๒. ขอความร่วมมือจังหวัดรายงานผลการดำเนินงานและผลการเบิกจ่ายโครงการตาม
แผนปฏิบัติราชการประจำปีงบประมาณ พ.ศ. ๒๕๖๓ ตามแบบฟอร์มที่กำหนด (บจ. ๖๓) ทุกวันที่ ๑ และ ๑๕
ของทุกเดือน จนกว่าการดำเนินโครงการและการเบิกจ่ายงบประมาณจะแล้วเสร็จ

๓. เมื่อดำเนินการแล้วเสร็จ ให้ส่วนราชการที่รับผิดชอบโครงการฯ จัดทำรายงานผลการ
ดำเนินงานและประเมินผลโครงการ ตามแบบฟอร์มที่กำหนด จัดส่งให้กลุ่มจังหวัดภายในวันที่ ๑๕ กันยายน
๒๕๖๓ หรือจนกว่าจะแล้วเสร็จ

จึงเรียนมาเพื่อโปรดทราบและพิจารณาดำเนินการต่อไป

ขอแสดงความนับถือ

(นายอภิรักษ์ เผือกมอง)

รองผู้ว่าราชการจังหวัด รักษาการแทน

ผู้ว่าราชการจังหวัดนครราชสีมา

หัวหน้ากลุ่มจังหวัดภาคตะวันออกเฉียงเหนือตอนล่าง ๑

กลุ่มยุทธศาสตร์การพัฒนาภาคตะวันออกเฉียงเหนือ

กลุ่มงานบริหารยุทธศาสตร์กลุ่มจังหวัดฯ

โทรศัพท์/โทรสาร ๐-๔๔๒๔-๓๐๙๐ สป.มท. ๓๖๖๐๑



ที่ มท ๐๒๒๗.๕ (นม) / ว ๓๗

กลุ่มจังหวัดภาคตะวันออกเฉียงเหนือ
ตอนล่าง ๑ ศาลากลางจังหวัดนครราชสีมา
ถนนมหาดีไทย นม ๓๐๐๐๐

๒๒ มกราคม ๒๕๖๓

เรื่อง การรายงานผลการดำเนินงานและผลการเบิกจ่ายโครงการตามแผนปฏิบัติการประจำปี
งบประมาณ พ.ศ. ๒๕๖๓

เรียน ผู้ว่าราชการจังหวัดบุรีรัมย์

อ้างถึง หนังสือกระทรวงมหาดไทย ที่ มท ๐๒๑๒.๒/ ว ๗๓๘๕ ลงวันที่ ๖ ธันวาคม ๒๕๖๒

สิ่งที่ส่งมาด้วย ๑. แบบ บจ.๖๓ จำนวน ๑ ชุด
๒. แบบรายงานผลการดำเนินงานและประเมินผลโครงการ จำนวน ๑ ชุด

ตามที่กระทรวงมหาดไทยได้แจ้งจังหวัดและกลุ่มจังหวัด ติดตาม เร่งรัดการใช้จ่ายงบประมาณ
รายจ่ายประจำปีงบประมาณ พ.ศ. ๒๕๖๓ ให้สามารถใช้จ่ายงบประมาณได้ทันตามระยะเวลาเมื่อพระราชบัญญัติ
งบประมาณรายจ่ายประจำปีงบประมาณ พ.ศ. ๒๕๖๓ ประกาศบังคับใช้ นั้น

เพื่อให้การบริหารงบประมาณเป็นไปอย่างมีประสิทธิภาพ กลุ่มจังหวัดพิจารณาแล้ว ขอความ
ร่วมมือจังหวัดดำเนินการ ดังนี้

๑. ขอความร่วมมือจังหวัดเร่งรัดส่วนราชการที่ได้รับผิดชอบโครงการตามแผนปฏิบัติการ
ของกลุ่มจังหวัดฯ ประจำปีงบประมาณ พ.ศ. ๒๕๖๓ ก่อหนี้ผูกพันงบประมาณและเบิกจ่ายงบประมาณให้แล้ว
เสร็จภายในปีงบประมาณ พ.ศ. ๒๕๖๓

๒. ขอความร่วมมือจังหวัดรายงานผลการดำเนินงานและผลการเบิกจ่ายโครงการตาม
แผนปฏิบัติการประจำปีงบประมาณ พ.ศ. ๒๕๖๓ ตามแบบฟอร์มที่กำหนด (บจ. ๖๓) ทุกวันที่ ๑ และ ๑๕
ของทุกเดือน จนกว่าการดำเนินโครงการและการเบิกจ่ายงบประมาณจะแล้วเสร็จ

๓. เมื่อดำเนินการแล้วเสร็จ ให้ส่วนราชการที่รับผิดชอบโครงการฯ จัดทำรายงานผลการ
ดำเนินงานและประเมินผลโครงการ ตามแบบฟอร์มที่กำหนด จัดส่งให้กลุ่มจังหวัดภายในวันที่ ๑๕ กันยายน
๒๕๖๓ หรือจนกว่าจะแล้วเสร็จ

จึงเรียนมาเพื่อโปรดทราบและพิจารณาดำเนินการต่อไป

ขอแสดงความนับถือ

(นายอภิรักษ์ เผือกแฝง)

รองผู้ว่าราชการจังหวัด รักษาการแทน

ผู้ว่าราชการจังหวัดนครราชสีมา

หัวหน้ากลุ่มจังหวัดภาคตะวันออกเฉียงเหนือตอนล่าง ๑

กลุ่มยุทธศาสตร์การพัฒนาภาคตะวันออกเฉียงเหนือ

กลุ่มงานบริหารยุทธศาสตร์กลุ่มจังหวัดฯ

โทรศัพท์/โทรสาร ๐-๔๔๒๔-๓๐๙๐ สป.มท. ๓๖๖๐๑



ที่ มท ๐๒๒๗.๕ (นม) / ว ๑๗

กลุ่มจังหวัดภาคตะวันออกเฉียงเหนือ
ตอนล่าง ๑ ศาลากลางจังหวัดนครราชสีมา
ถนนมหาดีไทย นม ๓๐๐๐๐

๒๒ มกราคม ๒๕๖๓

เรื่อง การรายงานผลการดำเนินงานและผลการเบิกจ่ายโครงการตามแผนปฏิบัติราชการประจำปี
งบประมาณ พ.ศ. ๒๕๖๓

เรียน ผู้ว่าราชการจังหวัดสุรินทร์

อ้างถึง หนังสือกระทรวงมหาดไทย ที่ มท ๐๒๑๒.๒/ ว ๗๓๘๕ ลงวันที่ ๖ ธันวาคม ๒๕๖๒

สิ่งที่ส่งมาด้วย ๑. แบบ บจ.๖๓ จำนวน ๑ ชุด
๒. แบบรายงานผลการดำเนินงานและประเมินผลโครงการ จำนวน ๑ ชุด

ตามที่กระทรวงมหาดไทยได้แจ้งจังหวัดและกลุ่มจังหวัด ติดตาม เร่งรัดการใช้จ่ายงบประมาณ
รายจ่ายประจำปีงบประมาณ พ.ศ. ๒๕๖๓ ให้สามารถใช้จ่ายงบประมาณได้ทันตามระยะเวลาเมื่อพระราชบัญญัติ
งบประมาณรายจ่ายประจำปีงบประมาณ พ.ศ. ๒๕๖๓ ประกาศบังคับใช้ นั้น

เพื่อให้การบริหารงบประมาณเป็นไปอย่างมีประสิทธิภาพ กลุ่มจังหวัดพิจารณาแล้ว ขอความ
ร่วมมือจังหวัดดำเนินการ ดังนี้

๑. ขอความร่วมมือจังหวัดเร่งรัดส่วนราชการที่ได้รับผิดชอบโครงการตามแผนปฏิบัติราชการ
ของกลุ่มจังหวัดฯ ประจำปีงบประมาณ พ.ศ. ๒๕๖๓ ก่อหนี้ผูกพันงบประมาณและเบิกจ่ายงบประมาณให้แล้ว
เสร็จภายในปีงบประมาณ พ.ศ. ๒๕๖๓

๒. ขอความร่วมมือจังหวัดรายงานผลการดำเนินงานและผลการเบิกจ่ายโครงการตาม
แผนปฏิบัติราชการประจำปีงบประมาณ พ.ศ. ๒๕๖๓ ตามแบบฟอร์มที่กำหนด (บจ. ๖๓) ทุกวันที่ ๑ และ ๑๕
ของทุกเดือน จนกว่าการดำเนินโครงการและการเบิกจ่ายงบประมาณจะแล้วเสร็จ

๓. เมื่อดำเนินการแล้วเสร็จ ให้ส่วนราชการที่รับผิดชอบโครงการฯ จัดทำรายงานผลการ
ดำเนินงานและประเมินผลโครงการ ตามแบบฟอร์มที่กำหนด จัดส่งให้กลุ่มจังหวัดภายในวันที่ ๑๕ กันยายน
๒๕๖๓ หรือจนกว่าจะแล้วเสร็จ

จึงเรียนมาเพื่อโปรดทราบและพิจารณาดำเนินการต่อไป

ขอแสดงความนับถือ

(นายอภิรักษ์ เผือกอุ๋ง)

รองผู้ว่าราชการจังหวัด รักษาการแทน

ผู้ว่าราชการจังหวัดนครราชสีมา

หัวหน้ากลุ่มจังหวัดภาคตะวันออกเฉียงเหนือตอนล่าง ๑

กลุ่มยุทธศาสตร์การพัฒนาภาคตะวันออกเฉียงเหนือ

กลุ่มงานบริหารยุทธศาสตร์กลุ่มจังหวัดฯ

โทรศัพท์/โทรสาร ๐-๔๔๒๔-๓๐๙๐ สป.มท. ๓๖๖๐๑



ที่ มท ๐๒๒๗.๕ (นม) / ว ๑๑๔

กลุ่มจังหวัดภาคตะวันออกเฉียงเหนือ
ตอนล่าง ๑ ศาลากลางจังหวัดนครราชสีมา
ถนนมหาธาตุไทย นม ๓๐๐๐๐

๗๔ สิงหาคม ๒๕๖๓

เรื่อง การรายงานผลการดำเนินงานและประเมินโครงการตามแผนปฏิบัติการประจำปีงบประมาณ พ.ศ. ๒๕๖๓

เรียน ผู้ว่าราชการจังหวัดนครราชสีมา

อ้างถึง หนังสือกลุ่มจังหวัด ที่ มท ๐๒๒๗.๕(นม)/ว ๑๗ ลงวันที่ ๒๒ มกราคม ๒๕๖๓

ตามที่กลุ่มจังหวัดภาคตะวันออกเฉียงเหนือตอนล่าง ๑ ขอความร่วมมือจังหวัดในกลุ่มจังหวัดเร่งรัดส่วนราชการที่รับผิดชอบโครงการตามแผนปฏิบัติการประจำปีของกลุ่มจังหวัดฯ ประจำปีงบประมาณ พ.ศ. ๒๕๖๓ ก่อหนี้ผูกพันงบประมาณและเบิกจ่ายงบประมาณให้ทันภายในปีงบประมาณ พ.ศ. ๒๕๖๓ พร้อมรายงานผลตามแบบฟอร์ม บจ.๖๓ ทุกวันที่ ๑ และ ๑๕ ของทุกเดือน จนกว่าจะแล้วเสร็จ และรายงานผลการดำเนินงานและประเมินผลโครงการ ตามแบบฟอร์มที่กำหนด จัดส่งให้กลุ่มจังหวัดภายในวันที่ ๑๕ กันยายน ๒๕๖๓ หรือจนกว่าจะแล้วเสร็จนั้น

ขณะนี้ เข้าสู่ไตรมาสที่ ๔ ของปีงบประมาณแล้ว กลุ่มจังหวัดภาคตะวันออกเฉียงเหนือตอนล่าง ๑ มีผลการเบิกจ่ายจำนวน ๙๙,๔๕๗,๙๖๗.๓๓ บาท หรือร้อยละ ๒๔.๕๘ ของงบประมาณที่ได้รับตาม พรบ.จำนวน ๔๓๐,๑๖๕,๙๐๐ บาท ซึ่งมีบางโครงการ/กิจกรรม ใกล้ดำเนินการแล้วเสร็จ กลุ่มจังหวัดฯ ขอความร่วมมือจังหวัดกำกับส่วนราชการที่รับผิดชอบโครงการฯ และโครงการที่ใช้งบประมาณเหลือจ่าย จัดทำรายงานผลการดำเนินงานและประเมินผลโครงการ ตามแบบฟอร์มที่กำหนด จัดส่งให้กลุ่มจังหวัดภายในวันที่ ๑๕ กันยายน ๒๕๖๓ หรือจนกว่าจะแล้วเสร็จ

จึงเรียนมาเพื่อโปรดทราบและพิจารณาดำเนินการ

ขอแสดงความนับถือ

(นายวิเชียร จันทรโณทัย)
ผู้ว่าราชการจังหวัดนครราชสีมา

หัวหน้ากลุ่มจังหวัดภาคตะวันออกเฉียงเหนือตอนล่าง ๑

กลุ่มยุทธศาสตร์การพัฒนาภาคตะวันออกเฉียงเหนือ
กลุ่มงานบริหารยุทธศาสตร์กลุ่มจังหวัดฯ
โทรศัพท์/โทรสาร ๐-๔๔๒๔-๓๐๙๐ สป.มท. ๓๖๖๐๑



ที่ มท ๐๒๒๗.๕ (นม) / ว ๑๑๔

กลุ่มจังหวัดภาคตะวันออกเฉียงเหนือ
ตอนล่าง ๑ ศาลากลางจังหวัดนครราชสีมา
ถนนมหาธาตุไทย นม ๓๐๐๐๐

๒๔ สิงหาคม ๒๕๖๓

เรื่อง การรายงานผลการดำเนินงานและประเมินโครงการตามแผนปฏิบัติการประจำปีงบประมาณ พ.ศ. ๒๕๖๓

เรียน ผู้ว่าราชการจังหวัดชัยภูมิ

อ้างถึง หนังสือกลุ่มจังหวัด ที่ มท ๐๒๒๗.๕(นม)/ว ๑๗ ลงวันที่ ๒๒ มกราคม ๒๕๖๓

ตามที่กลุ่มจังหวัดภาคตะวันออกเฉียงเหนือตอนล่าง ๑ ขอความร่วมมือจังหวัดในกลุ่มจังหวัดเร่งรัดส่วนราชการที่รับผิดชอบโครงการตามแผนปฏิบัติการประจำปีของกลุ่มจังหวัดฯ ประจำปีงบประมาณ พ.ศ. ๒๕๖๓ ก่อหนี้ผูกพันงบประมาณและเบิกจ่ายงบประมาณให้ทันภายในปีงบประมาณ พ.ศ. ๒๕๖๓ พร้อมรายงานผลตามแบบฟอร์ม บจ.๖๓ ทุกวันที่ ๑ และ ๑๕ ของทุกเดือน จนกว่าจะแล้วเสร็จ และรายงานผลการดำเนินงานและประเมินผลโครงการ ตามแบบฟอร์มที่กำหนด จัดส่งให้กลุ่มจังหวัดภายในวันที่ ๑๕ กันยายน ๒๕๖๓ หรือจนกว่าจะแล้วเสร็จนั้น

ขณะนี้ เข้าสู่ไตรมาสที่ ๔ ของปีงบประมาณแล้ว กลุ่มจังหวัดภาคตะวันออกเฉียงเหนือตอนล่าง ๑ มีผลการเบิกจ่ายจำนวน ๙๙,๔๕๗,๙๖๗.๓๓ บาท หรือร้อยละ ๒๔.๕๘ ของงบประมาณที่ได้รับตาม พรบ.จำนวน ๔๓๐,๑๖๕,๙๐๐ บาท ซึ่งมีบางโครงการ/กิจกรรม ใกล้ดำเนินการแล้วเสร็จ กลุ่มจังหวัดฯ ขอความร่วมมือจังหวัดกำกับส่วนราชการที่รับผิดชอบโครงการฯ และโครงการที่ใช้งบประมาณเหลือจ่าย จัดทำรายงานผลการดำเนินงานและประเมินผลโครงการ ตามแบบฟอร์มที่กำหนด จัดส่งให้กลุ่มจังหวัดภายในวันที่ ๑๕ กันยายน ๒๕๖๓ หรือจนกว่าจะแล้วเสร็จ

จึงเรียนมาเพื่อโปรดทราบและพิจารณาดำเนินการ

ขอแสดงความนับถือ

(นายวิเชียร จันทรโณทัย)
ผู้ว่าราชการจังหวัดนครราชสีมา

หัวหน้ากลุ่มจังหวัดภาคตะวันออกเฉียงเหนือตอนล่าง ๑

กลุ่มยุทธศาสตร์การพัฒนาภาคตะวันออกเฉียงเหนือ
กลุ่มงานบริหารยุทธศาสตร์กลุ่มจังหวัดฯ
โทรศัพท์/โทรสาร ๐-๔๔๒๔-๓๐๙๐ ส.ป.มท. ๓๖๖๐๑

ที่ มท ๐๒๒๗.๕ (นม) / ว ๑๑๔



กลุ่มจังหวัดภาคตะวันออกเฉียงเหนือ
ตอนล่าง ๑ ศาลากลางจังหวัดนครราชสีมา
ถนนมหาศาลไทย นม ๓๐๐๐๐

๗๔ สิงหาคม ๒๕๖๓

เรื่อง การรายงานผลการดำเนินงานและประเมินโครงการตามแผนปฏิบัติการประจำปีงบประมาณ พ.ศ. ๒๕๖๓

เรียน ผู้ว่าราชการจังหวัดบุรีรัมย์

อ้างถึง หนังสือกลุ่มจังหวัด ที่ มท ๐๒๒๗.๕(นม)/ว ๑๗ ลงวันที่ ๒๒ มกราคม ๒๕๖๓

ตามที่กลุ่มจังหวัดภาคตะวันออกเฉียงเหนือตอนล่าง ๑ ขอความร่วมมือจังหวัดในกลุ่มจังหวัดเร่งรัดส่วนราชการที่รับผิดชอบโครงการตามแผนปฏิบัติการประจำปีของกลุ่มจังหวัดฯ ประจำปีงบประมาณ พ.ศ. ๒๕๖๓ ก่อหนี้ผูกพันงบประมาณและเบิกจ่ายงบประมาณให้ทันภายในปีงบประมาณ พ.ศ. ๒๕๖๓ พร้อมรายงานผลตามแบบฟอร์ม บจ.๖๓ ทุกวันที่ ๑ และ ๑๕ ของทุกเดือน จนกว่าจะแล้วเสร็จ และรายงานผลการดำเนินงานและประเมินผลโครงการ ตามแบบฟอร์มที่กำหนด จัดส่งให้กลุ่มจังหวัดภายในวันที่ ๑๕ กันยายน ๒๕๖๓ หรือจนกว่าจะแล้วเสร็จนั้น

ขณะนี้ เข้าสู่ไตรมาสที่ ๔ ของปีงบประมาณแล้ว กลุ่มจังหวัดภาคตะวันออกเฉียงเหนือตอนล่าง ๑ มีผลการเบิกจ่ายจำนวน ๙๙,๔๕๗,๙๖๗.๓๓ บาท หรือร้อยละ ๒๔.๕๘ ของงบประมาณที่ได้รับตาม พรบ.จำนวน ๔๓๐,๑๖๕,๙๐๐ บาท ซึ่งมีบางโครงการ/กิจกรรม ใกล้ดำเนินการแล้วเสร็จ กลุ่มจังหวัดฯ ขอความร่วมมือจังหวัดกำกับส่วนราชการที่รับผิดชอบโครงการฯ และโครงการที่ใช้งบประมาณเหลือจ่าย จัดทำรายงานผลการดำเนินงานและประเมินผลโครงการ ตามแบบฟอร์มที่กำหนด จัดส่งให้กลุ่มจังหวัดภายในวันที่ ๑๕ กันยายน ๒๕๖๓ หรือจนกว่าจะแล้วเสร็จ

จึงเรียนมาเพื่อโปรดทราบและพิจารณาดำเนินการ

ขอแสดงความนับถือ

(นายวิเชียร จันทรโณทัย)
ผู้ว่าราชการจังหวัดนครราชสีมา

หัวหน้ากลุ่มจังหวัดภาคตะวันออกเฉียงเหนือตอนล่าง ๑

กลุ่มยุทธศาสตร์การพัฒนาภาคตะวันออกเฉียงเหนือ
กลุ่มงานบริหารยุทธศาสตร์กลุ่มจังหวัดฯ
โทรศัพท์/โทรสาร ๐-๔๔๒๔-๓๐๙๐ สป.มท. ๓๖๖๐๑



ที่ มท ๐๒๒๗.๕ (นม) / ว ๑๑๔

กลุ่มจังหวัดภาคตะวันออกเฉียงเหนือ
ตอนล่าง ๑ ศาลากลางจังหวัดนครราชสีมา
ถนนมหาตมาไทย นม ๓๐๐๐๐

๒๔ สิงหาคม ๒๕๖๓

เรื่อง การรายงานผลการดำเนินงานและประเมินโครงการตามแผนปฏิบัติการประจำปีงบประมาณ พ.ศ. ๒๕๖๓

เรียน ผู้ว่าราชการจังหวัดสุรินทร์

อ้างถึง หนังสือกลุ่มจังหวัด ที่ มท ๐๒๒๗.๕(นม)/ว ๑๗ ลงวันที่ ๒๒ มกราคม ๒๕๖๓

ตามที่กลุ่มจังหวัดภาคตะวันออกเฉียงเหนือตอนล่าง ๑ ขอความร่วมมือจังหวัดในกลุ่มจังหวัด
เร่งรัดส่วนราชการที่รับผิดชอบโครงการตามแผนปฏิบัติการประจำปีของกลุ่มจังหวัดฯ ประจำปีงบประมาณ
พ.ศ. ๒๕๖๓ ก่อหนี้ผูกพันงบประมาณและเบิกจ่ายงบประมาณให้ทันภายในปีงบประมาณ พ.ศ. ๒๕๖๓ พร้อม
รายงานผลตามแบบฟอร์ม บจ.๖๓ ทุกวันที่ ๑ และ ๑๕ ของทุกเดือน จนกว่าจะแล้วเสร็จ และรายงานผลการ
ดำเนินงานและประเมินผลโครงการ ตามแบบฟอร์มที่กำหนด จัดส่งให้กลุ่มจังหวัดภายในวันที่ ๑๕ กันยายน
๒๕๖๓ หรือจนกว่าจะแล้วเสร็จนั้น

ขณะนี้ เข้าสู่ไตรมาสที่ ๔ ของปีงบประมาณแล้ว กลุ่มจังหวัดภาคตะวันออกเฉียงเหนือ
ตอนล่าง ๑ มีผลการเบิกจ่ายจำนวน ๙๙,๔๕๗,๙๖๗.๓๓ บาท หรือร้อยละ ๒๔.๕๘ ของงบประมาณที่ได้รับ
ตาม พรบ.จำนวน ๔๓๐,๑๖๕,๙๐๐ บาท ซึ่งมีบางโครงการ/กิจกรรม ใกล้ดำเนินการแล้วเสร็จ กลุ่มจังหวัดฯ
ขอความร่วมมือจังหวัดกำกับส่วนราชการที่รับผิดชอบโครงการฯ และโครงการที่ใช้งบประมาณเหลือจ่าย จัดทำ
รายงานผลการดำเนินงานและประเมินผลโครงการ ตามแบบฟอร์มที่กำหนด จัดส่งให้กลุ่มจังหวัดภายในวันที่
๑๕ กันยายน ๒๕๖๓ หรือจนกว่าจะแล้วเสร็จ

จึงเรียนมาเพื่อโปรดทราบและพิจารณาดำเนินการ

ขอแสดงความนับถือ

(นายวีเชียร จันทรโณทัย)
ผู้ว่าราชการจังหวัดนครราชสีมา

หัวหน้ากลุ่มจังหวัดภาคตะวันออกเฉียงเหนือตอนล่าง ๑

กลุ่มยุทธศาสตร์การพัฒนาภาคตะวันออกเฉียงเหนือ
กลุ่มงานบริหารยุทธศาสตร์กลุ่มจังหวัดฯ
โทรศัพท์/โทรสาร ๐-๔๔๒๔-๓๐๙๐ สป.มท. ๓๖๕๐๑



จังหวัดนครราชสีมา

สรุปผลการดำเนินงานและการประเมินผล
โครงการตามแผนปฏิบัติการประจำปีของกลุ่มจังหวัดภาคตะวันออกเฉียงเหนือตอนล่าง 1
(จังหวัดนครราชสีมา) ประจำปีงบประมาณ พ.ศ. 2563
() ไตรมาสที่ 3 (✓) ไตรมาสที่ 4

- ก. ชื่อโครงการพัฒนานวัตกรรมการเกษตรและอาหารปลอดภัยกลุ่มนครชัยบุรินทร์.....
ชื่อกิจกรรมหลักพัฒนาศักยภาพการแปรรูปผลิตภัณฑ์.....
ชื่อกิจกรรมย่อย/รายการพัฒนาศักยภาพการแปรรูปผลิตภัณฑ์.....
- ข. หน่วยงานรับผิดชอบ สำนักงานปศุสัตว์จังหวัดนครราชสีมา.....
- ค. วัตถุประสงค์ของโครงการ :
1. เพื่อพัฒนาศักยภาพการแปรรูปผลิตภัณฑ์สินค้าเนื้อโคคุณภาพของกลุ่มจังหวัด.....
 2. เพื่อส่งเสริมการแปรรูปและสร้างมูลค่าเพิ่มให้กับสินค้าเนื้อโคคุณภาพ.....
 3.
- ง. กลุ่มเป้าหมายของโครงการ :
- เกษตรกรผู้เลี้ยงโคเนื้อและผู้ประกอบการด้านการแปรรูปเนื้อโคของจังหวัดนครราชสีมา จำนวน 40 ราย
- จ. วิธีดำเนินการ.....1) รับสมัครและคัดเลือกเกษตรกรเป้าหมาย
2) ฝึกอบรมเชิงปฏิบัติการด้านการแปรรูปและการจำหน่ายเนื้อโคให้กับเกษตรกรเป้าหมาย
3) ติดตามให้คำแนะนำ
- ฉ. ระยะเวลาดำเนินการ เริ่มต้น....1 ตุลาคม 2562..... สิ้นสุด...30 กันยายน 2563
- ช. งบประมาณ334,000 บาท.(สามแสนสามหมื่นสี่พันบาท).....
- ซ. สนองตอบต่อ :
- ตัวชี้วัดความสำเร็จตามเป้าหมายการพัฒนาจังหวัด.....ขนาดเศรษฐกิจภาคเกษตร.....

ส่วนที่ 1 ผลการปฏิบัติงานและผลการใช้จ่ายงบประมาณ :

1.1 การปฏิบัติงาน

| กิจกรรม | แผนการปฏิบัติงาน | ผลการปฏิบัติงาน (ทำจริง) |
|--|-----------------------------|--|
| ฝึกอบรมเชิงปฏิบัติการด้านการแปรรูปและการจำหน่ายเนื้อโคให้กับเกษตรกรเป้าหมายจำนวน 2 รุ่นๆละ 20 ราย รวม 40 ราย | ไตรมาส 2 (ม.ค.63 - มี.ค.63) | ฝึกอบรมเชิงปฏิบัติการด้านการแปรรูปและการจำหน่ายเนื้อโค ให้กับเกษตรกรเป้าหมาย จำนวน 2 รุ่น รุ่นที่ 1 จำนวน 20 ราย ระหว่างวันที่ 25-27 กรกฎาคม 2563 และรุ่นที่ 2 จำนวน 20 ราย ระหว่างวันที่ 29-31 กรกฎาคม 2563 รวมทั้งสิ้น 40 ราย ณ ตึกโปรแกรมวิชาวิทยาศาสตร์และเทคโนโลยีการอาหาร มหาวิทยาลัยราชภัฏนครราชสีมา อำเภอเมืองนครราชสีมา จังหวัดนครราชสีมา |

1.2 การใช้จ่ายงบประมาณ

หน่วย : ล้านบาท ทศนิยม 4 ตำแหน่ง

| งบประมาณ | ตาม พ.ร.บ. หลังโอนกลับ | ได้อนุมัติ | ก่องนี้ผูกพัน | เบิกจ่าย | ร้อยละ | เหลือจ่าย |
|---------------|---------------------------|------------|---------------|----------|--------|-----------|
| งบดำเนินงาน | 0.3340 | 0.3340 | 0 | 0.29944 | 89.65 | 0.03456 |
| งบลงทุน | 0 | 0 | 0 | 0 | 0 | 0 |
| งบรายจ่ายอื่น | 0 | 0 | 0 | 0 | 0 | 0 |
| รวมทั้งสิ้น | 0.3340 | 0.3340 | 0 | 0.29944 | 89.65 | 0.03456 |

1.3 สรุปผลการดำเนินงาน

ล่าช้ากว่าแผน ตามแผน เร็วกว่าแผน

1.4 การโอนเปลี่ยนแปลง/แก้ไข

ไม่มีการเปลี่ยนแปลงโอนหมวดรายจ่าย

มีการเปลี่ยนแปลงโอนหมวดรายจ่าย

จากหมวดค่าใช้สอย เป็นหมวดค่าวัสดุและค่าตอบแทน จำนวนเงิน 103,420 บาท

ส่วนที่ 2 ข้อมูลการประเมินผลสัมฤทธิ์ของโครงการ :

2.1 วัตถุประสงค์

บรรลุตามวัตถุประสงค์ของโครงการ

ไม่บรรลุตามวัตถุประสงค์ของโครงการ เพราะ.....

2.2 ตัวชี้วัดความสำเร็จตามวัตถุประสงค์

| วัตถุประสงค์ | ตัวชี้วัด | เป้าหมาย | ผลที่ได้รับ | ผลงานตามกิจกรรม | | |
|--|---|----------|-------------|-----------------|--------|-----|
| | | | | สูง | ตามแผน | ต่ำ |
| พัฒนาศักยภาพด้านการ แปรรูปและการจำหน่าย เนื้อโคให้กับเกษตรกร เป้าหมาย | เกษตรกรเป้าหมายได้รับการ พัฒนาทักษะประสบการณ์ ด้านการแปรรูปและการ จำหน่ายเนื้อโค | 40 ราย | 40 ราย | | ✓ | |

2.3 ผลผลิต (Outputs)

| กิจกรรม | ชื่อผลผลิต | เป้าหมาย | ผลงานตามกิจกรรม | | |
|---|---|----------|-----------------|--------|-----|
| | | | สูง | ตามแผน | ต่ำ |
| ฝึกอบรมเชิงปฏิบัติการ ด้านการแปรรูปและการ จำหน่ายเนื้อโคให้กับ เกษตรกรเป้าหมาย | มีเกษตรกรได้รับการพัฒนา ทักษะประสบการณ์ด้านการ แปรรูปและการจำหน่ายเนื้อโค | 40 ราย | | ✓ | |

2.4 ผู้ที่ได้รับประโยชน์

- (✓) ประชาชน จำนวน ...400.... คน
(✓) เกษตรกร จำนวน40.... คน
() อื่น ๆ (ระบุ) จำนวน คน
รวม คน

2.5 พื้นที่ที่ได้รับประโยชน์

- (✓) หมู่บ้าน/ตำบล/อำเภอ จำนวน ..-.../....-.../...10..
() พื้นที่ (ระบุ-ถนน/นา/ไร่/สวน/แหล่งน้ำ) จำนวน สายทาง/ไร่

2.6 ความพึงพอใจของผู้รับบริการ (คิดเป็นร้อยละ).....100..... (ถ้ามี)

2.7 ปัญหา/อุปสรรคในการดำเนินงานโครงการ (ถ้าตอบ “มี” กรุณากรอกรายละเอียด)

ไม่มี

มี(ระบุ) เนื่องจากสถานการณ์การแพร่ระบาดของโรคติดเชื้อ COVID – 19 และดำเนินการตามนโยบายกระตุ้นเศรษฐกิจในพื้นที่จังหวัดนครราชสีมา จึงมีการขอปรับแผนและขอโอนเปลี่ยนแปลงรายละเอียดกิจกรรม/งบประมาณ นำเสนอให้ที่ประชุม ก.บ.ก.พิจารณาให้ความเห็นชอบ ส่งผลให้เกิดความล่าช้าในการดำเนินงาน

2.8 แนวทางแก้ไข (ถ้ามี)

2.9 ข้อเสนอแนะ :

- จุดแข็งของโครงการ ...ภูมิประเทศของจังหวัดนครราชสีมาเหมาะสมสำหรับทำอาชีพการปศุสัตว์..
- จุดอ่อนของโครงการและแนวทางการพัฒนา.....เห็นควรส่งเสริมและพัฒนาการแปรรูปสินค้าปศุสัตว์อย่างต่อเนื่อง และพัฒนาช่องทางการตลาดโดยเฉพาะการตลาดดิจิทัล อันจะส่งผลให้เพิ่มโอกาสในการจำหน่ายผลิตภัณฑ์สินค้าปศุสัตว์.

(ลงชื่อ)สุชาติ ไชยวงศ์.....ผู้รายงาน
(นายสุชาติ ไชยวงศ์)
ตำแหน่ง สัตวแพทย์อาวุโส

3. ภาพประกอบการดำเนินงานโครงการ / กิจกรรม
3.1 การฝึกอบรมเชิงปฏิบัติการ

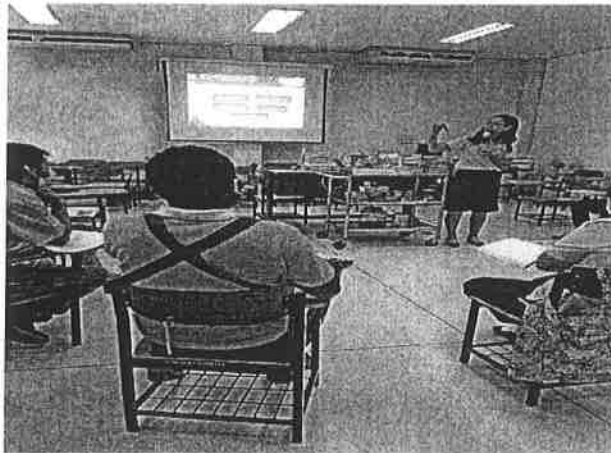

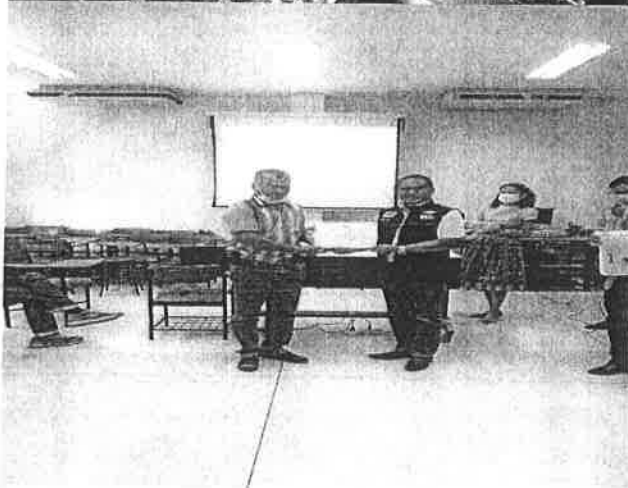

3.2 การติดตามให้คำแนะนำ



 **Suthat Pan-udom**
ทำงานต้องมีผลงานกลุ่มผู้เลี้ยงโค
เนื้อคุณภาพบ้านหนองผลิตโคเนื้อ
จำหน่ายพร้อมแปรรูปผลิตภัณฑ์ ส...

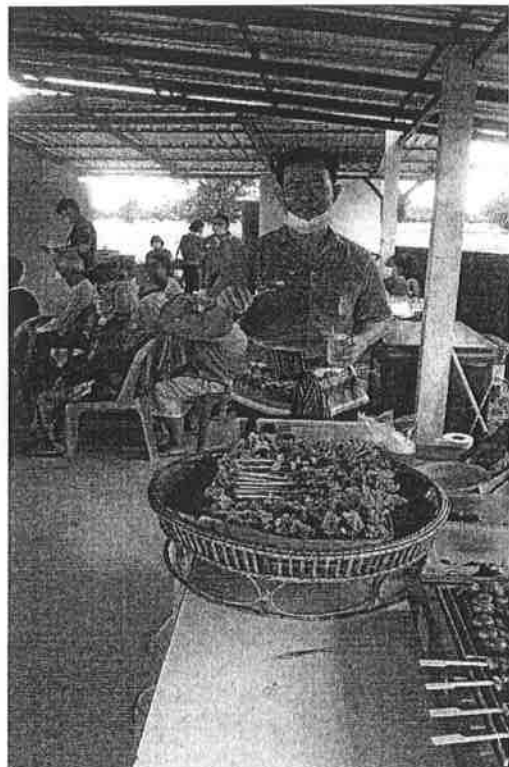

แบบ สร ๒

สรุปผลการดำเนินงานและการประเมินผล
โครงการตามแผนปฏิบัติการประจำปีของกลุ่มจังหวัดภาคตะวันออกเฉียงเหนือตอนล่าง ๑
(จังหวัดนครราชสีมา) ประจำปีงบประมาณ พ.ศ. ๒๕๖๓
() ไตรมาสที่ ๓ (/) ไตรมาสที่ ๔

- ก. ชื่อโครงการ โครงการยกระดับขีดความสามารถการท่องเที่ยวและผลิตภัณฑ์ใหม่
ชื่อกิจกรรมหลัก ที่ ๑๐ นวัตกรรมผลิตผ้าไหมครบวงจร
ชื่อกิจกรรมย่อย/รายการ การเพิ่มประสิทธิภาพการสาวไหมด้วยเครื่องสาวไหมปรับปรุงชนิดเข้าแหล่ง
- ข. หน่วยงานรับผิดชอบ ศูนย์หม่อนไหมเฉลิมพระเกียรติฯ นครราชสีมา
- ค. วัตถุประสงค์ของโครงการ :
๑. เพื่อพัฒนาศักยภาพด้านการผลิตเส้นไหมตามมาตรฐาน มกษ.๘๐๐๐ ให้กับเกษตรกรในพื้นที่
 ๒. เพื่อพัฒนาวัตถุดิบเส้นไหม ให้ได้คุณภาพมาตรฐานเป็นที่ยอมรับในระดับสากล
 ๓. เพื่อพัฒนาเส้นไหมเหลือทิ้งให้สามารถเข้าสู่กระบวนการผลิตผ้าไหมได้อย่างมีคุณภาพมากขึ้น
- ง. กลุ่มเป้าหมายของโครงการ :
- เกษตรกรในพื้นที่ดูแลรับผิดชอบโดยศูนย์หม่อนไหมเฉลิมพระเกียรติฯ นครราชสีมา จำนวน ๕ อำเภอ
อำเภอละ ๒๐ ราย รวมทั้งสิ้น ๑๐๐ ราย
- จ. วิธีดำเนินการ
- ๑) ประชุมหารือกับคณะทำงาน ผู้รับผิดชอบโครงการ เพื่อกำหนดแนวทางการดำเนินงานร่วมกัน
 - ๒) ประชาพิจารณ์แก่เกษตรกรในพื้นที่ดูแลรับผิดชอบโดยศูนย์หม่อนไหมเฉลิมพระเกียรติฯ นครราชสีมา
ที่มีความเหมาะสมกับโครงการ จำนวน ๕ อำเภอ อำเภอละ ๒๐ ราย รวม ๑๐๐ ราย
 - ๓) จัดอบรมให้กับเกษตรกร หลักสูตร การเพิ่มประสิทธิภาพการสาวไหมด้วยเครื่องสาวไหมปรับปรุงชนิด
เข้าแหล่ง จำนวน ๓ วัน ๕ อำเภอ อำเภอละ ๒๐ ราย รวม ๑๐๐ ราย ดังนี้
รุ่นที่ ๑ ระหว่างวันที่ ๑๐ - ๑๓ มิถุนายน ๒๕๖๓ ณ บ้านโนนรัง ตำบลแก้งสนามนาง อำเภอแก้งสนาม
นาง จังหวัดนครราชสีมา จำนวน ๒๐ ราย
รุ่นที่ ๒ ระหว่างวันที่ ๑๕ - ๑๗ มิถุนายน ๒๕๖๓ ณ บ้านหนองขาม ตำบลโนนจาน อำเภอบัวลาย
จังหวัดนครราชสีมา จำนวน ๒๐ ราย
รุ่นที่ ๓ ระหว่างวันที่ ๑๘ - ๒๐ มิถุนายน ๒๕๖๓ ณ บ้านเขว้า ตำบลกระเบื้องนอก อำเภอเมืองยาง
จังหวัดนครราชสีมา จำนวน ๒๐ ราย
รุ่นที่ ๔ ระหว่างวันที่ ๒๒ - ๒๔ มิถุนายน ๒๕๖๓ ณ บ้านดอนอีลุ่ม ตำบลตลาดไทร อำเภอประทาย
จังหวัดนครราชสีมา จำนวน ๒๐ ราย
รุ่นที่ ๕ ระหว่างวันที่ ๒๘ - ๓๐ มิถุนายน ๒๕๖๓ ณ บ้านหนองปืด ตำบลหนองขาม อำเภอจักราช
จังหวัดนครราชสีมา จำนวน ๒๐ ราย
- ๔) ประเมินความรู้เกษตรกร
- ๕) ติดตามประเมินผลภายหลังการอบรมสัมมนา และจัดทำแบบรายงานผลการดำเนินงาน
- ฉ. ระยะเวลาดำเนินการ เริ่มต้น พฤษภาคม ๒๕๖๓ สิ้นสุด กรกฎาคม ๒๕๖๓
- ช. งบประมาณ ๒๓๓,๗๕๐ บาท (สองแสนสามหมื่นสามพันเจ็ดร้อยห้าสิบบาทถ้วน)
- ซ. สนองตอบต่อ :
- ตัวชี้วัดความสำเร็จตามเป้าหมายการพัฒนาของกลุ่มจังหวัด เกษตรกรได้รับการพัฒนาความรู้ ทักษะ การ
พัฒนาวัตถุดิบ รังไหม เส้นไหม ให้มีคุณภาพ เพื่อเข้าสู่กระบวนการผลิตผ้าไหม เพิ่มขึ้นจากเดิมผลิตได้ ๑ - ๑.๕
กิโลกรัม เป็น ๒ - ๓ กิโลกรัมต่อคน

ส่วนที่ ๑ ผลการปฏิบัติงานและผลการใช้จ่ายงบประมาณ :

๑.๑ การปฏิบัติงาน

| กิจกรรม | แผนการปฏิบัติงาน | ผลการปฏิบัติงาน (ทำจริง) |
|---|--------------------------------------|-------------------------------------|
| ประชาพิจารณ์แก่เกษตรกรในพื้นที่ดูแลรับผิดชอบโดยศูนย์หม่อนไหมเฉลิมพระเกียรติฯ นครราชสีมา ที่มีความเหมาะสมกับโครงการ จำนวน ๕ อำเภอ อำเภอละ ๒๐ ราย รวม ๑๐๐ ราย | ไตรมาสที่ ๓ (เมษายน - มิถุนายน ๒๕๖๓) | ระหว่างเดือน พฤษภาคม ๒๕๖๓ |
| จัดอบรม ในหลักสูตร การเพิ่มประสิทธิภาพการสาวไหมด้วยเครื่องสาวไหมปรับปรุงชนิดเข้าแหล่ง ให้กับเกษตรกร | ไตรมาสที่ ๓ (เมษายน - มิถุนายน ๒๕๖๓) | ระหว่างวันที่ ๑๐ - ๓๐ มิถุนายน ๒๕๖๓ |
| ติดตามและประเมินผลการทำงาน | ไตรมาสที่ ๔ (กรกฎาคม - กันยายน ๒๕๖๓) | ระหว่างเดือน กรกฎาคม ๒๕๖๓ |

๑.๒ การใช้จ่ายงบประมาณ

| งบประมาณ | ตาม พรบ. หลังโอนกลับ | ได้อนุมัติ | ก่อนนี้ ผูกพัน | เบิกจ่าย | ร้อยละ | เหลือจ่าย |
|---------------|----------------------|------------|----------------|------------|--------|-----------|
| งบดำเนินงาน | - | ๒๓๓,๗๕๐.๐๐ | - | ๒๑๖,๒๒๐.๐๐ | ๙๒.๕๑ | ๑๗,๕๓๐.๐๐ |
| งบลงทุน | - | - | - | - | - | - |
| งบรายจ่ายอื่น | - | - | - | - | - | - |
| รวมทั้งสิ้น | - | ๒๓๓,๗๕๐.๐๐ | - | ๒๑๖,๒๒๐.๐๐ | ๙๒.๕๑ | ๑๗,๕๓๐.๐๐ |

๑.๓ สรุปผลการดำเนินงาน

ล่าช้ากว่าแผน ตามแผน เร็วกว่าแผน

๑.๔ การโอนเปลี่ยนแปลง/แก้ไข

ไม่มีการเปลี่ยนแปลงโอนหมวดรายจ่าย

มีการเปลี่ยนแปลงโอนหมวดรายจ่าย

จากหมวด..... เป็นหมวด..... จำนวนเงิน.....บาท

ส่วนที่ ๒ ข้อมูลการประเมินผลสัมฤทธิ์ของโครงการ :

๒.๑ วัตถุประสงค์

บรรลุตามวัตถุประสงค์ของโครงการ

ไม่บรรลุตามวัตถุประสงค์ของโครงการ เพราะ.....

๒.๒ ตัวชี้วัดความสำเร็จตามวัตถุประสงค์

| วัตถุประสงค์ | ตัวชี้วัด | เป้าหมาย | ผลที่ได้รับ | ผลงานตามกิจกรรม | | |
|---|---|-----------|-------------|-----------------|--------|-----|
| | | | | สูง | ตามแผน | ต่ำ |
| พัฒนาศักยภาพด้านการผลิตเส้นไหมตามมาตรฐาน มกษ.๘๐๐๐ ให้กับเกษตรกรในพื้นที่ | เกษตรกรที่เข้ารับการอบรมการผลิตเส้นไหมตามมาตรฐาน มกษ.๘๐๐๐ สามารถผลิตเส้นไหมได้ตรงตามมาตรฐาน | ร้อยละ ๘๐ | ร้อยละ ๘๕ | ✓ | | |
| พัฒนาวัตถุดิบเส้นไหมให้ได้คุณภาพมาตรฐานเป็นที่ยอมรับในระดับสากล | เกษตรกรที่เข้ารับการอบรมสามารถผลิตเส้นไหมได้มีคุณภาพและเป็นที่ยอมรับ | ร้อยละ ๘๐ | ร้อยละ ๘๕ | ✓ | | |
| เพื่อพัฒนาเส้นไหมเหลืองให้สามารถเข้าสู่กระบวนการผลิตผ้าไหมได้อย่างมีคุณภาพมากขึ้น | เกษตรกรผลิตเส้นไหมเหลืองเพื่อใช้ในการผลิตผ้าไหมอย่างมีคุณภาพ | ร้อยละ ๘๐ | ร้อยละ ๙๐ | ✓ | | |

๒.๓ ผลผลิต (Outputs)

| กิจกรรม | ชื่อผลผลิต | เป้าหมาย | ผลงานตามกิจกรรม | | |
|--|---|----------|-----------------|--------|-----|
| | | | สูง | ตามแผน | ต่ำ |
| เกษตรกรได้รับการเพิ่มความรู้และทักษะ การพัฒนาวัตถุดิบการผลิตเส้นไหม พร้อมทั้งมีนวัตกรรมความรู้และเทคโนโลยีในการพัฒนาวัตถุดิบ เส้นไหม ให้มีคุณภาพ | เกษตรกรมีความรู้และทักษะ การพัฒนาวัตถุดิบการผลิตเส้นไหม และใช้นวัตกรรมเทคโนโลยีในการพัฒนาวัตถุดิบ เส้นไหม ให้มีคุณภาพ | ๑๐๐ ราย | | ✓ | |

๒.๔ ผู้ที่ได้รับประโยชน์

(✓) เกษตรกร จำนวน ๑๐๐ คน
 รวม ๑๐๐ คน

๒.๕ พื้นที่ที่ได้รับประโยชน์

(✓) หมู่บ้าน/ตำบล/อำเภอ จำนวน ๕/๕/๕
 () พื้นที่ (ระบุ-ถนน/นา/ไร่/สวน/แหล่งน้ำ) จำนวน สายทาง/ไร่

๒.๖ ความพึงพอใจของผู้รับบริการ (คิดเป็นร้อยละ)..... (ถ้ามี)

/๒.๗ ปัญหา ...

๒.๗ ปัญหา/อุปสรรคในการดำเนินงานโครงการ (ถ้าตอบ "มี" กรุณากรอกรายละเอียด)

ไม่มี

มี(ระบุ).....

๒.๘ แนวทางแก้ไข (ถ้ามี)

๒.๙ ข้อเสนอแนะ :

- จุดแข็งของโครงการ คณะทำงานการวางแผนและกำหนดแนวทางการปฏิบัติงานได้เป็นไปตามแผน วิทยากรในการอบรมมีความเชี่ยวชาญทำให้เกษตรกรได้รับความรู้ ทักษะ และการพัฒนาวัตถุดิบการผลิตเส้นไหมได้ตรงตามมาตรฐาน และบรรลุตามวัตถุประสงค์

(ลงชื่อ) *วิมลพรรณ ตรีนิมพลี* ผู้รายงาน

(นางสาววิมลพรรณ ตรีนิมพลี)

นักวิชาการเกษตรชำนาญการพิเศษ

ศูนย์หม่อนไหมเฉลิมพระเกียรติ สมเด็จพระนางเจ้าสิริกิติ์

พระบรมราชินีนาถ นครราชสีมา

๓. ภาพประกอบการดำเนินงานโครงการ / กิจกรรม

(หมายเหตุ ไม่เกิน ๑๒ รูป พร้อมแนบไฟล์ JPEG Image ด้วย)

๓.๑ ก่อนดำเนินการ



๓.๒ ระหว่างดำเนินการ

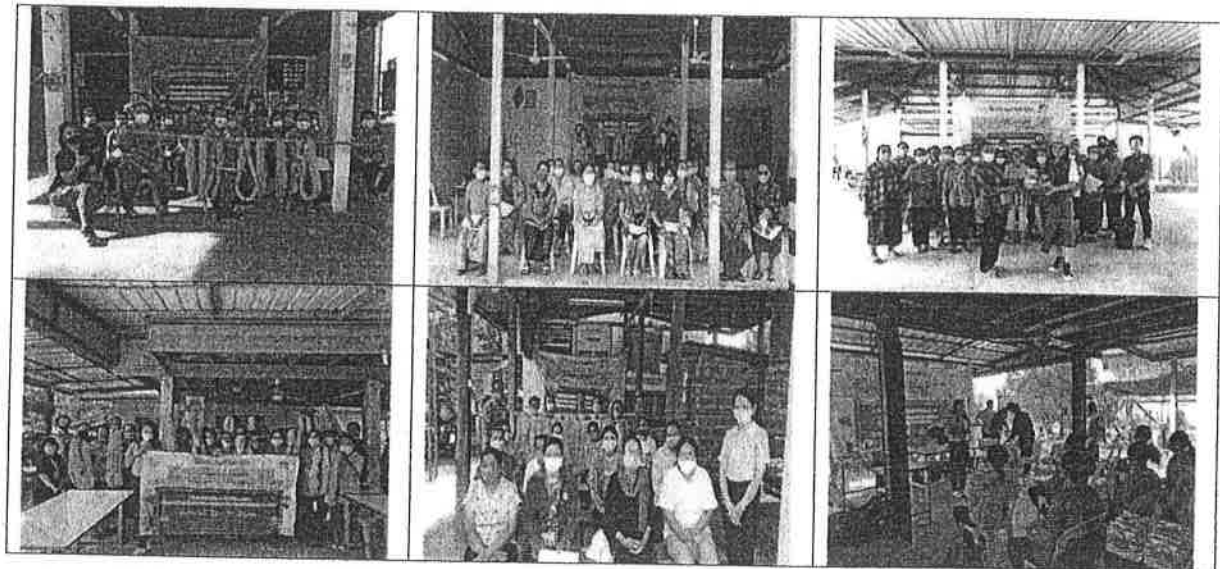

๓.๓ หลังดำเนินการ



สรุปผลการดำเนินงานและการประเมินผล

โครงการตามแผนปฏิบัติการประจำปีของกลุ่มจังหวัดภาคตะวันออกเฉียงเหนือตอนล่าง 1

(จังหวัดนครราชสีมา) ประจำปีงบประมาณ พ.ศ. 2563

() ไตรมาสที่ 3 (✓) ไตรมาสที่ 4

ก. ชื่อโครงการ พัฒนานวัตกรรมเกษตรและอาหารปลอดภัยกลุ่มนครชัยบุรีรินทร์

ชื่อกิจกรรมหลัก ห่วงโซ่คุณค่าใหม่ของการพัฒนาเพื่อคงความหอมข้าวหอมมะลิกลุ่มจังหวัดนครชัยบุรีรินทร์

ชื่อกิจกรรมย่อย/รายการ ห่วงโซ่คุณค่าใหม่ของการพัฒนาเพื่อคงความหอมข้าวหอมมะลิกลุ่มจังหวัดนครชัยบุรีรินทร์

ข. หน่วยงานรับผิดชอบ มหาวิทยาลัยราชภัฏนครราชสีมา

ค. วัตถุประสงค์ของโครงการ :

1. เพื่อถ่ายทอดเทคโนโลยี นวัตกรรม คงความหอมข้าวหอมมะลิกลุ่มจังหวัดนครชัยบุรีรินทร์ ตลอดห่วงโซ่คุณค่าการพัฒนากการผลิต โดยอาศัยการใช้องค์ความรู้วิจัยและพัฒนาด้านวิทยาศาสตร์ เทคโนโลยี และนวัตกรรมแปรรูปอาหาร จาก ขอมมหาวิทยาลัยราชภัฏนครราชสีมา และจากเครือข่ายต่างๆ สู่การสร้าง ความเข้มแข็งทางเศรษฐกิจฐานรากและเพิ่มขีดความสามารถในการแข่งขันของกลุ่มภาคตะวันออกเฉียงเหนือตอนล่าง ๑ ให้เกิดความยั่งยืน

2. เพื่อสร้างมูลค่าเพิ่มผลผลิตข้าวหอมมะลิในกลุ่มภาคตะวันออกเฉียงเหนือตอนล่าง ๑ ตลอด ห่วงโซ่คุณค่า (Value Chain) ตั้งแต่การพัฒนาในต้นทาง กลางทาง และปลายทาง พร้อมทั้งในการพัฒนา สู่อุตสาหกรรมเกษตรอาหารแปรรูปอย่างต่อเนื่อง

3. เพื่อส่งเสริมการพัฒนาข้าวหอมมะลिनครชัยบุรีรินทร์ โดยเริ่มตั้งแต่ หลักปฏิบัติในการเพาะปลูกข้าวหอมมะลิเพื่อให้ได้คุณภาพ การจัดการและหลักปฏิบัติที่ดีสำหรับโรงสี การแปรรูป บรรจุภัณฑ์ การขนส่ง การตลาด ตลอดจนการพัฒนาเทคโนโลยีคงความหอมของข้าวหอมมะลिनครชัยบุรีรินทร์

ง. กลุ่มเป้าหมายของโครงการ :

เกษตรกร นักเรียน ทหาร หรือผู้สนใจทั่วไปเขต 4 จังหวัดนครชัยบุรีรินทร์ คือ จังหวัดนครราชสีมา จังหวัดชัยภูมิ จังหวัดบุรีรัมย์ และจังหวัดสุรินทร์

จ. วิธีดำเนินการ ฝึกอบรมเชิงปฏิบัติการห่วงโซ่คุณค่าใหม่ของการพัฒนาเพื่อคงความหอมข้าวหอมมะลิกลุ่มจังหวัดนครชัยบุรีรินทร์ จำนวน 12 รุ่น

ฉ. ระยะเวลาดำเนินการ เริ่มต้น 1 ตุลาคม 2562 สิ้นสุด 30 กันยายน 2563

ช. งบประมาณ 5,886,900 บาท (ห้าล้านแปดแสนแปดหมื่นหกพันเก้าร้อยบาทถ้วน)

ซ. สนองตอบต่อ :

ตัวชี้วัดความสำเร็จตามเป้าหมายการพัฒนากลุ่มจังหวัด จำนวนผู้เข้าร่วมฝึกอบรมเชิงปฏิบัติการห่วงโซ่คุณค่าใหม่ของการพัฒนาเพื่อคงความหอมข้าวหอมมะลิกลุ่มจังหวัดนครชัยบุรีรินทร์

ส่วนที่ 1 ผลการปฏิบัติงานและผลการใช้จ่ายงบประมาณ :

1.1 การปฏิบัติงาน

| กิจกรรม | แผนการปฏิบัติงาน | ผลการปฏิบัติงาน (ทำจริง) |
|---|---|---|
| ห่วงโซ่คุณค่าใหม่ของการพัฒนาเพื่อคงความหอมข้าวหอมมะลิกลุ่มจังหวัดนครชัยบุรีรินทร์ | รุ่นที่ 1 ระหว่างวันที่ 24 – 25 มิถุนายน 2563 | รุ่นที่ 1 ระหว่างวันที่ 24 – 25 มิถุนายน 2563 |
| | รุ่นที่ 2 ระหว่างวันที่ 26 – 27 มิถุนายน 2563 | รุ่นที่ 2 ระหว่างวันที่ 26 – 27 มิถุนายน 2563 |
| | รุ่นที่ 3 ระหว่างวันที่ 29 – 30 มิถุนายน 2563 | รุ่นที่ 3 ระหว่างวันที่ 29 – 30 มิถุนายน 2563 |
| | รุ่นที่ 4 ระหว่างวันที่ 2 – 3 กรกฎาคม 2563 | รุ่นที่ 4 ระหว่างวันที่ 2 – 3 กรกฎาคม 2563 |
| | รุ่นที่ 5 ระหว่างวันที่ 4 – 5 กรกฎาคม 2563 | รุ่นที่ 5 ระหว่างวันที่ 4 – 5 กรกฎาคม 2563 |
| | รุ่นที่ 6 ระหว่างวันที่ 7 – 8 กรกฎาคม 2563 | รุ่นที่ 6 ระหว่างวันที่ 7 – 8 กรกฎาคม 2563 |
| | รุ่นที่ 7 ระหว่างวันที่ 9 – 10 กรกฎาคม 2563 | รุ่นที่ 7 ระหว่างวันที่ 9 – 10 กรกฎาคม 2563 |
| | รุ่นที่ 8 ระหว่างวันที่ 11 – 12 กรกฎาคม 2563 | รุ่นที่ 8 ระหว่างวันที่ 11 – 12 กรกฎาคม 2563 |
| | รุ่นที่ 9 ระหว่างวันที่ 13 – 14 กรกฎาคม 2563 | รุ่นที่ 9 ระหว่างวันที่ 13 – 14 กรกฎาคม 2563 |
| | รุ่นที่ 10 ระหว่างวันที่ 15 – 16 กรกฎาคม 2563 | รุ่นที่ 10 ระหว่างวันที่ 15 – 16 กรกฎาคม 2563 |
| | รุ่นที่ 11 ระหว่างวันที่ 17 – 18 กรกฎาคม 2563 | รุ่นที่ 11 ระหว่างวันที่ 17 – 18 กรกฎาคม 2563 |
| | รุ่นที่ 12 ระหว่างวันที่ 20 – 21 กรกฎาคม 2563 | รุ่นที่ 12 ระหว่างวันที่ 20 – 21 กรกฎาคม 2563 |

1.2 การใช้จ่ายงบประมาณ

หน่วย : ล้านบาท ทศนิยม 4 ตำแหน่ง

| งบประมาณ | ตาม พรบ. หลังโอนกลับ | ได้อนุมัติ | ก่อนนี้ ผูกพัน | เบิกจ่าย | ร้อยละ | เหลือจ่าย |
|---------------|-------------------------|------------------|-------------------|------------------|------------|-----------|
| งบดำเนินงาน | 5,886,900 | 5,886,900 | 5,886,900 | 5,886,900 | 100 | |
| งบลงทุน | | | | | | |
| งบรายจ่ายอื่น | | | | | | |
| รวมทั้งสิ้น | 5,886,900 | 5,886,900 | 5,886,900 | 5,886,900 | 100 | |

1.3 สรุปผลการดำเนินงาน

ล่าช้ากว่าแผน ตามแผน เร็วกว่าแผน

1.4 การโอนเปลี่ยนแปลง/แก้ไข

ไม่มีการเปลี่ยนแปลงโอนหมวดรายจ่าย

มีการเปลี่ยนแปลงโอนหมวดรายจ่าย

จากหมวด..... เป็นหมวด..... จำนวนเงิน.....บาท

ส่วนที่ 2 ข้อมูลการประเมินผลสัมฤทธิ์ของโครงการ :

2.1 วัตถุประสงค์

บรรลุตามวัตถุประสงค์ของโครงการ

ไม่บรรลุตามวัตถุประสงค์ของโครงการ เพราะ.....

2.2 ตัวชี้วัดความสำเร็จตามวัตถุประสงค์

| วัตถุประสงค์ | ตัวชี้วัด | เป้าหมาย | ผลที่ได้รับ | ผลงานตามกิจกรรม | | |
|--|--|---------------------------------|-------------|-----------------|--------|-----|
| | | | | สูง | ตามแผน | ต่ำ |
| 1. เพื่อถ่ายทอดเทคโนโลยี นวัตกรรม ความหอมข้าวหอมมะลิกลุ่มจังหวัดนครชัยบุรินทร์ ตลอดห่วงโซ่คุณค่าการพัฒนากาการผลิต โดยอาศัยการใช้องค์ความรู้วิจัยและพัฒนา ด้านวิทยาศาสตร์ เทคโนโลยี และ นวัตกรรมแปรรูปอาหาร จาก ของมหาวิทยาลัยราชภัฏ นครราชสีมา และจากเครือข่ายต่างๆสู่การสร้างความเข้มแข็งทางเศรษฐกิจฐานราก และเพิ่มขีดความสามารถในการแข่งขันของกลุ่มภาคตะวันออกเฉียงเหนือตอนล่าง ๑ ให้เกิดความยั่งยืน | จำนวนคนเข้าร่วมฝึกอบรมกิจกรรมห่วงโซ่คุณค่าใหม่ของการพัฒนาเพื่อคงความหอมข้าวหอมมะลิกลุ่มจังหวัดนครชัยบุรินทร์ | 12 รุ่นๆ ละ 100 คน รวม 1,200 คน | ร้อยละ 100 | | ✓ | |
| 2. เพื่อสร้างมูลค่าเพิ่มผลผลิตข้าวหอมมะลิในกลุ่มภาคตะวันออกเฉียงเหนือตอนล่าง ๑ ตลอดห่วงโซ่คุณค่า (Value Chain) ตั้งแต่การ | จำนวนคนเข้าร่วมฝึกอบรมกิจกรรมห่วงโซ่คุณค่าใหม่ของการพัฒนาเพื่อคงความหอมข้าวหอมมะลิกลุ่มจังหวัดนครชัยบุรินทร์ | 12 รุ่นๆ ละ 100 คน รวม 1,200 คน | ร้อยละ 100 | | ✓ | |

| | | | | | | |
|--|--|---------------------------------------|------------|--|---|--|
| พัฒนาในต้นทาง กลางทาง และ ปลายทาง พร้อมทั้งใน การพัฒนา สู่ อุตสาหกรรมเกษตร อาหารแปรรูปอย่าง ต่อเนื่อง | | | | | | |
| 3. เพื่อส่งเสริมการ พัฒนาข้าวหอมมะลิ นครชัยบุรีรินทร์ โดย เริ่มตั้งแต่ หลักปฏิบัติ ในการเพาะปลูกข้าว หอมมะลิเพื่อให้ได้ คุณภาพ การจัดการ และหลักปฏิบัติที่ดี สำหรับโรงสี การแปร รูป บรรจุภัณฑ์ การ ขนส่ง การตลาด ตลอดจนการพัฒนา เทคโนโลยีคงความ หอมของข้าวหอมมะลิ นครชัยบุรีรินทร์ | จำนวนคนเข้าร่วม ฝึกอบรมกิจกรรมห่วงโซ่ คุณค่าใหม่ของการพัฒนา เพื่อคงความหอมข้าว หอมมะลิกลุ่มจังหวัดนคร ชัยบุรีรินทร์ | 12 รุ่นๆ ละ 100 คน รวม 1,200 คน | ร้อยละ 100 | | ✓ | |

2.3 ผลผลิต (Outputs)

| กิจกรรม | ชื่อผลผลิต | เป้าหมาย | ผลงานตามกิจกรรม | | |
|--|--|---------------------------------------|-----------------|------------|-----|
| | | | สูง | ตาม แผน | ต่ำ |
| กิจกรรมห่วงโซ่คุณค่า ใหม่ของการพัฒนาเพื่อ คงความหอมข้าวหอม มะลิกลุ่มจังหวัดนครชัย บุรีรินทร์ | กิจกรรมห่วงโซ่คุณค่าใหม่ ของการพัฒนาเพื่อคงความ หอมข้าวหอมมะลิกลุ่ม จังหวัดนครชัยบุรีรินทร์ | 12 รุ่นๆ ละ 100 คน รวม 1,200 คน | | ✓ | |

3. ภาพประกอบการดำเนินงานโครงการ / กิจกรรม

(หมายเหตุ ไม่เกิน 12 รูป พร้อมแนบไฟล์ JPEG Image ด้วย)

3.1 ก่อนดำเนินการ



3.2 ระหว่างดำเนินการ





3.3 หลังดำเนินการ

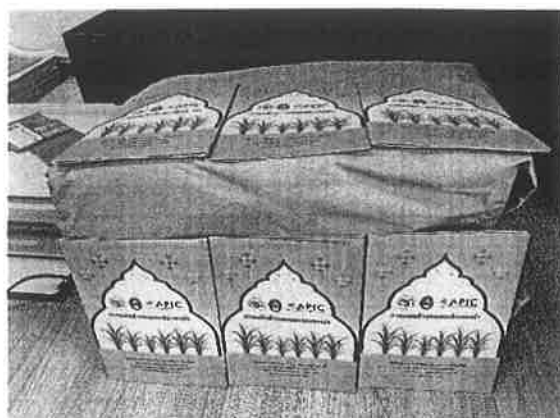

สรุปผลการดำเนินงานและการประเมินผล
โครงการตามแผนปฏิบัติการประจำปีของกลุ่มจังหวัดภาคตะวันออกเฉียงเหนือตอนล่าง 1
(จังหวัดนครราชสีมา) ประจำปีงบประมาณ พ.ศ. 2563
() ไตรมาสที่ 3 (✓) ไตรมาสที่ 4

ก. ชื่อโครงการ พัฒนานวัตกรรมเกษตรและอาหารปลอดภัยกลุ่มนครชัยบุรีรินทร์

ชื่อกิจกรรมหลัก การเรียนรู้เกษตรกรรมยั่งยืนตามศาสตร์พระราชากลุ่มจังหวัดนครชัยบุรีรินทร์ตลอดห่วงโซ่คุณค่า

ชื่อกิจกรรมย่อย/รายการ การส่งเสริมนวัตกรรมการแปรรูปการตลาดและพัฒนาผลิตภัณฑ์

ข. หน่วยงานรับผิดชอบ มหาวิทยาลัยราชภัฏนครราชสีมา

ค. วัตถุประสงค์ของโครงการ :

1. เพื่อบูรณาการนวัตกรรมการพัฒนาเชิงพื้นที่ผ่านกลไกความร่วมมือของภาคีเครือข่ายพัฒนาสินค้าเกษตรปลอดภัย ตลอดจนการถ่ายทอดเทคโนโลยีนวัตกรรมการแปรรูปและพัฒนาผลิตภัณฑ์เพื่อเพิ่มมูลค่า โดยอาศัยการใช้องค์ความรู้ด้านวิทยาศาสตร์ เทคโนโลยี และนวัตกรรม แปรรูปผลิตภัณฑ์ ผลงานวิจัยที่มีอยู่เดิมของเครือข่ายมหาวิทยาลัยราชภัฏภาคตะวันออกเฉียงเหนือ และจากเครือข่ายต่างๆ สู่การสร้างความเข้มแข็งทางเศรษฐกิจและแข่งขันได้อย่างยั่งยืน

2. สร้างมูลค่าเพิ่มสินค้าเกษตรปลอดภัย ตลอดห่วงโซ่คุณค่าใหม่ (value chain) ตั้งแต่การพัฒนาในอุตสาหกรรมต้นทาง กลางทาง และปลายทาง

3. เพื่อส่งเสริมและพัฒนาการท่องเที่ยวเกษตรของภาคตะวันออกเฉียงเหนือตอนล่าง 1 นำไปสู่การยกระดับเศรษฐกิจฐานรากของชุมชนให้เกิดความยั่งยืน

ง. กลุ่มเป้าหมายของโครงการ :

เกษตรกร นักเรียน ทหาร หรือผู้สนใจทั่วไปเขต 4 จังหวัดนครชัยบุรีรินทร์ คือ จังหวัดนครราชสีมา จังหวัดชัยภูมิ จังหวัดบุรีรัมย์ และจังหวัดสุรินทร์

จ. วิธีดำเนินการ ฝึกอบรมเชิงปฏิบัติการการส่งเสริมนวัตกรรมการแปรรูปการตลาดและพัฒนาผลิตภัณฑ์ จำนวน 12 รุ่น

ฉ. ระยะเวลาดำเนินการ เริ่มต้น 1 ตุลาคม 2562 สิ้นสุด 30 กันยายน 2563

ช. งบประมาณ 7,606,800 บาท (เจ็ดล้านหกแสนหกพันแปดร้อยบาทถ้วน)

ซ. สนองตอบต่อ :

ตัวชี้วัดความสำเร็จตามเป้าหมายการพัฒนาของกลุ่มจังหวัด จำนวนคนเข้าฝึกอบรมเชิงปฏิบัติการการส่งเสริมนวัตกรรมการแปรรูปการตลาดและพัฒนาผลิตภัณฑ์

ส่วนที่ 1 ผลการปฏิบัติงานและผลการใช้จ่ายงบประมาณ :

1.1 การปฏิบัติงาน

| กิจกรรม | แผนการปฏิบัติงาน | ผลการปฏิบัติงาน (ทำจริง) |
|--|--|--|
| การส่งเสริมและพัฒนา นวัตกรรมการแปรรูป การตลาดและพัฒนา ผลิตภัณฑ์ | รุ่นที่ 1 ระหว่างวันที่ 24 – 25 มิถุนายน 2563 | รุ่นที่ 1 ระหว่างวันที่ 24 – 25 มิถุนายน 2563 |
| | รุ่นที่ 2 ระหว่างวันที่ 26 – 27 มิถุนายน 2563 | รุ่นที่ 2 ระหว่างวันที่ 26 – 27 มิถุนายน 2563 |
| | รุ่นที่ 3 ระหว่างวันที่ 29 – 30 มิถุนายน 2563 | รุ่นที่ 3 ระหว่างวันที่ 29 – 30 มิถุนายน 2563 |
| | รุ่นที่ 4 ระหว่างวันที่ 2 – 3 กรกฎาคม 2563 | รุ่นที่ 4 ระหว่างวันที่ 2 – 3 กรกฎาคม 2563 |
| | รุ่นที่ 5 ระหว่างวันที่ 4 – 5 กรกฎาคม 2563 | รุ่นที่ 5 ระหว่างวันที่ 4 – 5 กรกฎาคม 2563 |
| | รุ่นที่ 6 ระหว่างวันที่ 7 – 8 กรกฎาคม 2563 | รุ่นที่ 6 ระหว่างวันที่ 7 – 8 กรกฎาคม 2563 |
| | รุ่นที่ 7 ระหว่างวันที่ 9 – 10 กรกฎาคม 2563 | รุ่นที่ 7 ระหว่างวันที่ 9 – 10 กรกฎาคม 2563 |
| | รุ่นที่ 8 ระหว่างวันที่ 11 – 12 กรกฎาคม 2563 | รุ่นที่ 8 ระหว่างวันที่ 11 – 12 กรกฎาคม 2563 |
| | รุ่นที่ 9 ระหว่างวันที่ 13 – 14 กรกฎาคม 2563 | รุ่นที่ 9 ระหว่างวันที่ 13 – 14 กรกฎาคม 2563 |
| | รุ่นที่ 10 ระหว่างวันที่ 15 – 16 กรกฎาคม 2563 | รุ่นที่ 10 ระหว่างวันที่ 15 – 16 กรกฎาคม 2563 |
| | รุ่นที่ 11 ระหว่างวันที่ 17 – 18 กรกฎาคม 2563 | รุ่นที่ 11 ระหว่างวันที่ 17 – 18 กรกฎาคม 2563 |
| | รุ่นที่ 12 ระหว่างวันที่ 20 – 21 กรกฎาคม 2563 | รุ่นที่ 12 ระหว่างวันที่ 20 – 21 กรกฎาคม 2563 |

1.2 การใช้จ่ายงบประมาณ

หน่วย : ล้านบาท ทศนิยม 4 ตำแหน่ง

| งบประมาณ | ตาม พรบ. หลังโอนกลับ | ได้อนุมัติ | ก่อนนี้ ผูกพัน | เบิกจ่าย | ร้อยละ | เหลือจ่าย |
|---------------|-------------------------|------------|-------------------|-----------|--------|-----------|
| งบดำเนินงาน | 7,606,800 | 7,606,800 | 7,606,800 | 7,606,800 | 100 | |
| งบลงทุน | | | | | | |
| งบรายจ่ายอื่น | | | | | | |
| รวมทั้งสิ้น | 7,606,800 | 7,606,800 | 7,606,800 | 7,606,800 | 100 | |

1.3 สรุปผลการดำเนินงาน

ล่าช้ากว่าแผน ตามแผน เร็วกว่าแผน

1.4 การโอนเปลี่ยนแปลง/แก้ไข

ไม่มีการเปลี่ยนแปลงโอนหมวดรายจ่าย

มีการเปลี่ยนแปลงโอนหมวดรายจ่าย

จากหมวด..... เป็นหมวด..... จำนวนเงิน.....บาท

ส่วนที่ 2 ข้อมูลการประเมินผลสัมฤทธิ์ของโครงการ :

2.1 วัตถุประสงค์

บรรลุตามวัตถุประสงค์ของโครงการ

ไม่บรรลุตามวัตถุประสงค์ของโครงการ เพราะ.....

2.2 ตัวชี้วัดความสำเร็จตามวัตถุประสงค์

| วัตถุประสงค์ | ตัวชี้วัด | เป้าหมาย | ผลที่ได้รับ | ผลงานตามกิจกรรม | | |
|---|---|---------------------------------------|-------------|-----------------|--------|-----|
| | | | | สูง | ตามแผน | ต่ำ |
| 1. เพื่อบูรณาการนวัตกรรมการพัฒนาเชิงพื้นที่ผ่านกลไกความร่วมมือของภาคีเครือข่ายพัฒนาสินค้าเกษตรปลอดภัย ตลอดจนการถ่ายทอดเทคโนโลยีนวัตกรรม การแปรรูปและพัฒนาผลิตภัณฑ์เพื่อเพิ่มมูลค่า โดยอาศัยการใช้องค์ความรู้ด้านวิทยาศาสตร์ เทคโนโลยี และนวัตกรรม แปรรูปผลิตภัณฑ์ ผลงานวิจัยที่มีอยู่เดิมของเครือข่ายมหาวิทยาลัยราชภัฏภาคตะวันออกเฉียงเหนือ และจากเครือข่ายต่างๆ สู่การสร้าง ความเข้มแข็งทางเศรษฐกิจและแข่งขันได้อย่างยั่งยืน | จำนวนคนเข้าร่วม ฝึกอบรมกิจกรรมการส่งเสริมนวัตกรรม การแปรรูปการตลาดและ พัฒนาผลิตภัณฑ์ | 12 รุ่นๆ ละ 100 คน รวม 1,200 คน | ร้อยละ | | ✓ | |
| 2. สร้างมูลค่าเพิ่มสินค้าเกษตรปลอดภัยตลอดห่วงโซ่คุณค่าใหม่ (value chain) ตั้งแต่การพัฒนาในอุตสาหกรรมต้นทาง | จำนวนคนเข้าร่วม ฝึกอบรมกิจกรรมการส่งเสริมนวัตกรรม การแปรรูปการตลาดและ พัฒนาผลิตภัณฑ์ | 12 รุ่นๆ ละ 100 คน รวม 1,200 คน | | | ✓ | |

2.7 ปัญหา/อุปสรรคในการดำเนินงานโครงการ (ถ้าตอบ “มี” กรุณากรอกรายละเอียด)

ไม่มี

มี

(ระบุ).....

2.8 แนวทางแก้ไข (ถ้ามี)

ไม่มี

2.9 ข้อเสนอแนะ :

- จุดแข็งของโครงการ

ผู้เข้าร่วมอบรมได้รับความรู้การสร้างมูลค่าเพิ่มสินค้าเกษตรปลอดภัย ตลอดห่วงโซ่คุณค่าใหม่ (value chain) ตั้งแต่การพัฒนาในอุตสาหกรรมต้นทาง กลางทาง และปลายทาง

- จุดอ่อนของโครงการและแนวทางการพัฒนา

ไม่มี

(ลงชื่อ) นายสุวิจักษณ์ ปรีกกระทอก ผู้รายงาน

(นายสุวิจักษณ์ ปรีกกระทอก)

ตำแหน่ง เจ้าหน้าที่บริหารงานทั่วไป

3. ภาพประกอบการดำเนินงานโครงการ / กิจกรรม

(หมายเหตุ ไม่เกิน 12 รูป พร้อมแนบไฟล์ JPEG Image ด้วย)

3.1 ก่อนดำเนินการ



3.2 ระหว่างดำเนินการ





3.3 หลังดำเนินการ



สรุปผลการดำเนินงานและการประเมินผล
โครงการตามแผนปฏิบัติการประจำปีของกลุ่มจังหวัดภาคตะวันออกเฉียงเหนือตอนล่าง ๑
(จังหวัดนครราชสีมา) ประจำปีงบประมาณ พ.ศ. ๒๕๖๓
() ไตรมาสที่ ๓ (/) ไตรมาสที่ ๔

- ก. ชื่อโครงการ โครงการพัฒนานวัตกรรมเกษตรและอาหารปลอดภัยกลุ่มนครชัยบุรีรินทร์
ชื่อกิจกรรมหลัก การเรียนรู้ศาสตร์พระราชาด้านเกษตรกรรมยั่งยืนนครชัยบุรีรินทร์ตลอดห่วงโซ่คุณค่า
ชื่อกิจกรรมย่อย ที่ ๑ การสร้างเกษตรกรต้นแบบตามศาสตร์พระราชา
- ข. หน่วยงานรับผิดชอบ สำนักงานเกษตรจังหวัดนครราชสีมา.
- ค. วัตถุประสงค์ของโครงการ :
๑. เพื่อสร้างความมั่นคงในการประกอบอาชีพภาคการเกษตร
 ๒. เพื่อส่งเสริมให้เกษตรกรร่นอมนำศาสตร์พระราชามาปรับใช้ในการประกอบอาชีพการเกษตรและชีวิตประจำวัน
 ๓. เพื่อการยกระดับมาตรฐานการผลิตและมาตรฐานสินค้าเกษตรปลอดภัยของกลุ่มจังหวัดนครชัยบุรีรินทร์
- ง. กลุ่มเป้าหมายของโครงการ :
- เกษตรกร จาก ๓๒ อำเภอ จังหวัดนครราชสีมา รวม ๕๐ ราย
- จ. วิธีดำเนินการ ดำเนินการอบรมถ่ายทอดความรู้ด้านศาสตร์พระราชา หลักสูตร ๓ วัน ๒ คืน และสนับสนุนปัจจัยการผลิตด้านพืช เพื่อจัดทำแปลงต้นแบบจำนวน ๕๐ แปลง
- ฉ. ระยะเวลาดำเนินการ เริ่มต้น มีนาคม ๒๕๖๓ สิ้นสุด กันยายน ๒๕๖๓
- ช. งบประมาณ ๓๙๘,๓๐๐ บาท
- ซ. สนองตอบต่อ :
- ตัวชี้วัดความสำเร็จตามเป้าหมายการพัฒนากลุ่มจังหวัด การพัฒนาขีดความสามารถในการแข่งขันเกษตรอุตสาหกรรมครบวงจร
- ส่วนที่ ๑ ผลการปฏิบัติงานและผลการใช้จ่ายงบประมาณ :
- ๑.๑ การปฏิบัติงาน

| กิจกรรม | แผนการปฏิบัติงาน | ผลการปฏิบัติงาน (ทำจริง) |
|---|---------------------------------------|--|
| รับสมัครคัดเลือกเกษตรกรเข้าร่วมโครงการอบรมสัมมนาและศึกษาดูงานให้เกษตรกรต้นแบบตามศาสตร์พระราชา และประกาศผลผู้ผ่านการคัดเลือก | ไตรมาสที่ ๑ (พฤษภาคม - มิถุนายน ๒๕๖๓) | ระหว่างวันที่ ๑ - ๓๐ พฤษภาคม ๒๕๖๓ |
| จัดอบรมสัมมนาและศึกษาดูงานให้เกษตรกรต้นแบบตามศาสตร์พระราชา ให้กับเกษตรกร | ไตรมาสที่ ๑ (มิถุนายน - กรกฎาคม ๒๕๖๓) | ระหว่างวันที่ ๑๗-๑๙ มิถุนายน ๒๕๖๓ ณ ศูนย์เรียนรู้การเพิ่มประสิทธิภาพการผลิตสินค้าเกษตร อำเภอชุมพวง |
| เกษตรกรต้นแบบถ่ายทอดการทำเกษตรกรรมยั่งยืนให้แก่เกษตรกรในพื้นที่ | ไตรมาสที่ ๑ (มิถุนายน - กรกฎาคม ๒๕๖๓) | ระหว่างวันที่ ๘-๑๐ กรกฎาคม ๒๕๖๓ |
| ติดตามและประเมินผลการดำเนินงาน | ไตรมาสที่ ๑ (กรกฎาคม - กันยายน ๒๕๖๓) | เดือนสิงหาคม - กันยายน ๒๕๖๓ |

๑.๒ การใช้จ่ายงบประมาณ

หน่วย : ล้านบาท ทศนิยม ๔ ตำแหน่ง

| งบประมาณ | ตาม พรบ. หลังโอนกลับ | ได้อนุมัติ | ก่องหน้ผูกพัน | เบิกจ่าย | ร้อยละ | เหลือจ่าย |
|---------------|-------------------------|------------|---------------|----------|--------|-----------|
| งบดำเนินงาน | ๓๙๘,๓๐๐ | ๓๙๘,๓๐๐ | | ๓๙๘,๓๐๐ | ๙๙.๙๙ | ๒๐,๐๐๐ |
| งบลงทุน | - | - | - | - | - | - |
| งบรายจ่ายอื่น | - | - | - | - | - | - |
| รวมทั้งสิ้น | ๓๙๘,๓๐๐ | ๓๙๘,๓๐๐ | | ๓๙๘,๓๐๐ | ๙๙.๙๙ | ๒๐,๐๐๐ |

๑.๓ สรุปผลการดำเนินงาน

- ล่าช้ากว่าแผน ตามแผน เร็วกว่าแผน

๑.๔ การโอนเปลี่ยนแปลง/แก้ไข

- ไม่มีการเปลี่ยนแปลงโอนหมวดรายจ่าย
 มีการเปลี่ยนแปลงโอนหมวดรายจ่าย

จากหมวด..... เป็นหมวด..... จำนวนเงิน.....บาท

ส่วนที่ ๒ ข้อมูลการประเมินผลสัมฤทธิ์ของโครงการ :

๒.๑ วัตถุประสงค์

- บรรลุตามวัตถุประสงค์ของโครงการ
 ไม่บรรลุตามวัตถุประสงค์ของโครงการ เพราะ.....

๒.๒ ตัวชี้วัดความสำเร็จตามวัตถุประสงค์

| วัตถุประสงค์ | ตัวชี้วัด | เป้าหมาย | ผลที่ได้รับ | ผลงานตามกิจกรรม | | |
|--|---|-----------|-------------|-----------------|--------|-----|
| | | | | สูง | ตามแผน | ต่ำ |
| สร้างความมั่นคงในการประกอบอาชีพภาคการเกษตรครบวงจรด้วยแนวทางเกษตรอินทรีย์ที่เป็นอัตลักษณ์ของกลุ่มนครชัยบุรินทร์ตามศาสตร์พระราชา | สร้างเกษตรกรต้นแบบในพื้นที่นครชัยบุรินทร์ให้เป็นผู้นำการเปลี่ยนแปลงเกษตรกรรมยั่งยืน | ร้อยละ ๘๐ | ร้อยละ ๘๕ | ✓ | | |
| ส่งเสริมให้เกษตรกรต้นแบบน้อมนำศาสตร์พระราชามาปรับใช้ในการประกอบอาชีพการเกษตรและชีวิตประจำวันให้เกิดความมั่นคงและยั่งยืน | เกษตรกรต้นแบบน้อมนำศาสตร์พระราชามาปรับใช้ในการประกอบอาชีพการเกษตรและชีวิตประจำวัน | ร้อยละ ๘๐ | ร้อยละ ๘๐ | ✓ | | |

๒.๓ ผลผลิต (Outputs)

| กิจกรรม | ชื่อผลผลิต | เป้าหมาย | ผลงานตามกิจกรรม | | |
|--|---|----------|-----------------|--------|-----|
| | | | สูง | ตามแผน | ต่ำ |
| สร้างเกษตรกรต้นแบบตามศาสตร์พระราชา ให้เป็นผู้นำการเปลี่ยนแปลงเกษตรกรมัยยั่งยืน | สร้างเกษตรกรต้นแบบในพื้นที่นครชัยบุรินทร์ ให้เป็นผู้นำการเปลี่ยนแปลงเกษตรกรมัยยั่งยืน | ๕๐ ราย | | ✓ | |

๒.๔ ผู้ที่ได้รับประโยชน์

- (✓) ประชาชน จำนวน ๕,๐๐๐ คน
 - (✓) เกษตรกร จำนวน ๒,๕๐๐ คน
 - () อื่น ๆ (ระบุ) จำนวน คน
- รวม คน

๒.๕ พื้นที่ที่ได้รับประโยชน์

- (✓) หมู่บ้าน/ตำบล/อำเภอ จำนวน ๓๗๔๓/๒๘๙ /๓๒
- () พื้นที่ (ระบุ-ถนน/นา/ไร่/สวน/แหล่งน้ำ) จำนวน สายทาง/ไร่

๒.๖ ความพึงพอใจของผู้รับบริการ (คิดเป็นร้อยละ)..... (ถ้ามี)

๒.๗ ปัญหา/อุปสรรคในการดำเนินงานโครงการ (ถ้าตอบ “มี” กรุณากรอกรายละเอียด)

ไม่มี

มี(ระบุ). สถานะการณ์ระบาดของไวรัส โควิด - ๑๙ ส่งผลให้การดำเนินงานล่าช้ากว่าแผนที่กำหนดไว้ และสามารถเดินทางไปอบรม ศึกษาดูงานในสถานที่ที่กำหนดไว้ได้

๒.๘ แนวทางแก้ไข (ถ้ามี)

ดำเนินการจัดอบรมถ่ายทอดความรู้และศึกษาดูงานในพื้นที่จังหวัดนครราชสีมา

๒.๙ ข้อเสนอแนะ :

- จุดแข็งของโครงการ .เกษตรกรมีการเรียนรู้ร่วมกัน และมีการแลกเปลี่ยนซึ่งกันและกัน.....
- จุดอ่อนของโครงการและแนวทางการพัฒนา

(ลงชื่อ)  ผู้รายงาน

(...นางวิภา ไชยสิทธิ์...)

ตำแหน่ง .นักวิชาการส่งเสริมการเกษตรชำนาญการ...

๓. ภาพประกอบการดำเนินงานโครงการ / กิจกรรม

(หมายเหตุ ไม่เกิน ๑๒ รูป พร้อมแนบไฟล์ JPEG Image ด้วย)

๓.๑ ก่อนดำเนินการ



๓.๒ ระหว่างดำเนินการ



๓.๓ หลังดำเนินการ



สรุปผลการดำเนินงานและการประเมินผล
โครงการตามแผนปฏิบัติการประจำปีของกลุ่มจังหวัดภาคตะวันออกเฉียงเหนือตอนล่าง ๑
(จังหวัดนครราชสีมา) ประจำปีงบประมาณ พ.ศ. ๒๕๖๓
() ไตรมาสที่ ๓ (/) ไตรมาสที่ ๔

- ก. ชื่อโครงการ โครงการพัฒนานวัตกรรมเกษตรและอาหารปลอดภัยกลุ่มนครชัยบุรีรินทร์
ชื่อกิจกรรมหลัก การเรียนรู้ศาสตร์พระราชาด้านเกษตรกรรมยั่งยืนนครชัยบุรีรินทร์ตลอดห่วงโซ่คุณค่า
ชื่อกิจกรรมย่อย ที่ ๒ สร้างการรับรู้เกษตรกรตามศาสตร์พระราชา
- ข. หน่วยงานรับผิดชอบ สำนักงานเกษตรจังหวัดนครราชสีมา.
- ค. วัตถุประสงค์ของโครงการ :
๑. เพื่อสร้างความมั่นคงในการประกอบอาชีพภาคการเกษตร
 ๒. เพื่อส่งเสริมให้เกษตรกรน้อมนำศาสตร์พระราชามาปรับใช้ในการประกอบอาชีพการเกษตรและชีวิตประจำวัน
 ๓. เพื่อการยกระดับมาตรฐานการผลิตและมาตรฐานสินค้าเกษตรปลอดภัยของกลุ่มจังหวัดนครชัยบุรีรินทร์
- ง. กลุ่มเป้าหมายของโครงการ :
- เกษตรกร จาก ๓๒ อำเภอ จังหวัดนครราชสีมา รวม ๒๕๐ ราย
- จ. วิธีดำเนินการ ดำเนินการอบรมถ่ายทอดความรู้ด้านศาสตร์พระราชา จำนวน ๒ ครั้ง และสนับสนุนปัจจัยการผลิตด้านพืช เพื่อจัดทำแปลงต้นแบบจำนวน ๒๕๐ แปลง
- ฉ. ระยะเวลาดำเนินการ เริ่มต้น มีนาคม ๒๕๖๓ สิ้นสุด กันยายน ๒๕๖๓
- ช. งบประมาณ ๙๐๘,๐๐๐ บาท
- ซ. สนองตอบต่อ :
- ตัวชี้วัดความสำเร็จตามเป้าหมายการพัฒนากลุ่มจังหวัด การพัฒนาขีดความสามารถในการแข่งขันเกษตรอุตสาหกรรมครบวงจร

ส่วนที่ ๑ ผลการปฏิบัติงานและผลการใช้จ่ายงบประมาณ :

๑.๑ การปฏิบัติงาน

| กิจกรรม | แผนการปฏิบัติงาน | ผลการปฏิบัติงาน (ทำจริง) |
|---|---------------------------------------|-----------------------------------|
| รับสมัครคัดเลือกเกษตรกรเข้าร่วมโครงการอบรมสัมมนาและศึกษาดูงานให้เกษตรกรต้นแบบตามศาสตร์พระราชา และประกาศผลผู้ผ่านการคัดเลือก | ไตรมาสที่ ๓ (พฤษภาคม - มิถุนายน ๒๕๖๓) | ระหว่างวันที่ ๑ - ๓๐ พฤษภาคม ๒๕๖๓ |
| เกษตรกรต้นแบบถ่ายทอดการทำเกษตรกรรมยั่งยืนให้แก่เกษตรกรในพื้นที่ | ไตรมาสที่ ๓ (มิถุนายน - กรกฎาคม ๒๕๖๓) | ระหว่างวันที่ ๘-๑๐ กรกฎาคม ๒๕๖๓ |
| ติดตามและประเมินผลการดำเนินงาน | ไตรมาสที่ ๔ (กรกฎาคม - กันยายน ๒๕๖๓) | เดือนสิงหาคม - กันยายน ๒๕๖๓ |

๑.๒ การใช้จ่ายงบประมาณ

หน่วย : ล้านบาท ทศนิยม ๔ ตำแหน่ง

| งบประมาณ | ตาม พรบ. หลังโอนกลับ | ได้อนุมัติ | ก่อนนี้ผูกพัน | เบิกจ่าย | ร้อยละ | เหลือจ่าย |
|---------------|-------------------------|------------|---------------|----------|--------|-----------|
| งบดำเนินงาน | ๙๐๘,๐๐๐ | ๙๐๘,๐๐๐ | | ๙๐๕,๘๐๐ | ๙๙.๗๕ | ๒,๒๐๐ |
| งบลงทุน | - | - | - | - | - | - |
| งบรายจ่ายอื่น | - | - | - | - | - | - |
| รวมทั้งสิ้น | ๙๐๘,๐๐๐ | ๙๐๘,๐๐๐ | | ๙๐๕,๘๐๐ | ๙๙.๗๕ | ๒,๒๐๐ |

๑.๓ สรุปผลการดำเนินงาน

ล่าช้ากว่าแผน ตามแผน เร็วกว่าแผน

๑.๔ การโอนเปลี่ยนแปลง/แก้ไข

ไม่มีการเปลี่ยนแปลงโอนหมวดรายจ่าย

มีการเปลี่ยนแปลงโอนหมวดรายจ่าย

จากหมวด..... เป็นหมวด..... จำนวนเงิน.....บาท

ส่วนที่ ๒ ข้อมูลการประเมินผลสัมฤทธิ์ของโครงการ :

๒.๑ วัตถุประสงค์

บรรลุตามวัตถุประสงค์ของโครงการ

ไม่บรรลุตามวัตถุประสงค์ของโครงการ เพราะ.....

๒.๒ ตัวชี้วัดความสำเร็จตามวัตถุประสงค์

| วัตถุประสงค์ | ตัวชี้วัด | เป้าหมาย | ผลที่ได้รับ | ผลงานตามกิจกรรม | | |
|---|---|-----------|-------------|-----------------|--------|-----|
| | | | | สูง | ตามแผน | ต่ำ |
| สร้างความมั่นคงในการประกอบอาชีพภาคการเกษตรครบวงจรด้วยแนวทางเกษตรกรรมยั่งยืนกลุ่มนครชัยบุรีนทร์ตามศาสตร์พระราชา | สร้างการรับรู้เกษตรกรมัยยั่งยืนให้แก่เกษตรกรด้วยหลัก เกษตรทฤษฎีใหม่ เกษตรผสมผสาน ตามศาสตร์พระราชา | ร้อยละ ๘๐ | ร้อยละ ๘๕ | ✓ | | |
| ส่งเสริมให้เกษตรกรต้นแบบน้อมนำศาสตร์พระราชามาปรับใช้ในการประกอบอาชีพการเกษตรและชีวิตประจำวันให้เกิดความมั่นคงและยั่งยืน | เกษตรกรต้นแบบน้อมนำศาสตร์พระราชามาปรับใช้ในการประกอบอาชีพการเกษตรและชีวิตประจำวัน | ร้อยละ ๘๐ | ร้อยละ ๘๕ | ✓ | | |

๒.๓ ผลผลิต (Outputs)

| กิจกรรม | ชื่อผลผลิต | เป้าหมาย | ผลงานตามกิจกรรม | | |
|--|---|----------|-----------------|--------|-----|
| | | | สูง | ตามแผน | ต่ำ |
| สร้างเกษตรกรต้นแบบตามศาสตร์พระราชา ให้เป็นผู้นำการเปลี่ยนแปลงเกษตรกรมยั่งยืน | สร้างเกษตรกรต้นแบบในพื้นที่นครชัยบุรินทร์ ให้เป็นผู้นำการเปลี่ยนแปลงเกษตรกรมยั่งยืน | ๒๕๐ ราย | | ✓ | |

๒.๔ ผู้ที่ได้รับประโยชน์

- (✓) ประชาชน จำนวน ๒๕,๐๐๐ คน
 (✓) เกษตรกร จำนวน ๗,๕๐๐ คน
 () อื่น ๆ (ระบุ) จำนวน คน
 รวม คน

๒.๕ พื้นที่ที่ได้รับประโยชน์

- (✓) หมู่บ้าน/ตำบล/อำเภอ จำนวน ๓๗๔๓/๒๘๙ /๓๒
 () พื้นที่ (ระบุ-ถนน/นา/ไร่/สวน/แหล่งน้ำ) จำนวน สายทาง/ไร่

๒.๖ ความพึงพอใจของผู้รับบริการ (คิดเป็นร้อยละ)..... (ถ้ามี)

๒.๗ ปัญหา/อุปสรรคในการดำเนินงานโครงการ (ถ้าตอบ “มี” กรุณากรอกรายละเอียด)

ไม่มี

มี(ระบุ). สถานะการณ์ระบาดของไวรัส โควิด - ๑๙ ส่งผลให้การดำเนินงานล่าช้ากว่าแผนที่กำหนดไว้ และไม่สามารถเดินทางไปอบรม ศึกษาดูงานในสถานที่ที่กำหนดไว้ได้

๒.๘ แนวทางแก้ไข (ถ้ามี)

ดำเนินการจัดอบรมถ่ายทอดความรู้และศึกษาดูงานในพื้นที่จังหวัดนครราชสีมา

๒.๙ ข้อเสนอแนะ :

- จุดแข็งของโครงการ .เกษตรกรมีการเรียนรู้ร่วมกัน และมีการแลกเปลี่ยนซึ่งกันและกัน.....
- จุดอ่อนของโครงการและแนวทางการพัฒนา

(ลงชื่อ) ผู้รายงาน

(...นางรวิภา ไชยสิทธิ์....)

ตำแหน่ง .นักวิชาการส่งเสริมการเกษตรชำนาญการ...

๓. ภาพประกอบการดำเนินงานโครงการ / กิจกรรม

(หมายเหตุ ไม่เกิน ๑๒ รูป พร้อมแนบไฟล์ JPEG Image ด้วย)

๓.๑ ก่อนดำเนินการ



๓.๒ ระหว่างดำเนินการ



๓.๓ หลังดำเนินการ



สรุปผลการดำเนินงานและการประเมินผล
โครงการตามแผนปฏิบัติการประจำปีของกลุ่มจังหวัดภาคตะวันออกเฉียงเหนือตอนล่าง ๑
(จังหวัดนครราชสีมา) ประจำปีงบประมาณ พ.ศ. ๒๕๖๓
() ไตรมาสที่ ๓ (/) ไตรมาสที่ ๔

ก. ชื่อโครงการ .โครงการยกระดับขีดความสามารถการท่องเที่ยวและผลิตภัณฑ์ไหมนครชัยบุรินทร์
ชื่อกิจกรรมหลัก การพัฒนาท่องเที่ยวชุมชน.

ชื่อกิจกรรมย่อย ยกระดับการท่องเที่ยววิถีชุมชนนครชัยบุรินทร์

รายการ ๑) ประชุมคณะทำงาน ๔ จังหวัด จำนวน ๒ ครั้ง

๒) จัดอบรมการบริหารจัดการแหล่งท่องเที่ยวเชิงศาสนา ศิลปะ วัฒนธรรม

ข. หน่วยงานรับผิดชอบ สำนักงานวัฒนธรรมจังหวัดนครราชสีมา

ค. วัตถุประสงค์ของโครงการ :

๑. เพื่อส่งเสริมและยกระดับการท่องเที่ยววิถีชุมชนของกลุ่มจังหวัดภาคตะวันออกเฉียงเหนือตอนล่าง ๑ (จังหวัดนครราชสีมา ชัยภูมิ บุรีรัมย์ และสุรินทร์)

๒. เพื่อส่งเสริมการนำผลงานและผลิตภัณฑ์ทางศิลปวัฒนธรรม สร้างรายได้ให้กับประชาชนในกลุ่มจังหวัดภาคตะวันออกเฉียงเหนือตอนล่าง ๑ (จังหวัดนครราชสีมา ชัยภูมิ บุรีรัมย์ และสุรินทร์)

๓. เพื่อส่งเสริมการท่องเที่ยวชุมชนของจังหวัดเชื่อมโยงการท่องเที่ยวกลุ่มจังหวัดภาคตะวันออกเฉียงเหนือตอนล่าง ๑ (จังหวัดนครราชสีมา ชัยภูมิ บุรีรัมย์ และสุรินทร์).

ง. กลุ่มเป้าหมายของโครงการ :

ผู้แทนชุมชนท่องเที่ยวเชิงศาสนา ศิลปะ วัฒนธรรม เจ้าหน้าที่ และวิทยากร ของ ๔ จังหวัด จำนวน ๖ รุ่น รวม ๒๘๐ คน

จ. วิธีดำเนินการ จัดอบรมการบริหารจัดการแหล่งท่องเที่ยวเชิงศาสนา ศิลปะ วัฒนธรรม หลักสูตร ๒ วัน ๑ คืน จำนวน ๖ รุ่น

ฉ. ระยะเวลาดำเนินการ เริ่มต้น มกราคม ๒๕๖๓ สิ้นสุด ๓๐ กันยายน ๒๕๖๓

ช. งบประมาณ ๑,๓๐๐,๐๐๐ บาท (หนึ่งล้านสามแสนบาทถ้วน).

ซ. สนองตอบต่อ :

ตัวชี้วัดความสำเร็จตามเป้าหมายการพัฒนาจังหวัด ยุทธศาสตร์ที่ ๒ การพัฒนาอุตสาหกรรมการท่องเที่ยวและผลิตภัณฑ์ไหม

ส่วนที่ ๑ ผลการปฏิบัติงานและผลการใช้จ่ายงบประมาณ :

๑.๑ การปฏิบัติงาน

| กิจกรรม | แผนการปฏิบัติงาน | ผลการปฏิบัติงาน (ทำจริง) |
|---|---|---|
| การบริหารโครงการ | ไตรมาสที่ ๓ (เมษายน - มิถุนายน) ๑ ครั้ง และ ไตรมาสที่ ๔ (กรกฎาคม - กันยายน) ๑ ครั้ง | ประชุมครั้งที่ ๑ เมื่อวันที่ ๑๗ กรกฎาคม ๒๕๖๓ โดยระบบการประชุมทางไกล (Vedio Confernce) |
| การอบรมการบริหารจัดการแหล่งท่องเที่ยวเชิงศาสนา ศิลปะ วัฒนธรรม | ไตรมาสที่ ๔ (กรกฎาคม - กันยายน) จัดอบรม จำนวน ๖ รุ่น | ระหว่างวันที่ ๒๓ กรกฎาคม - ๓๑ สิงหาคม ๒๕๖๓ |

| กิจกรรม | แผนการปฏิบัติงาน | ผลการปฏิบัติงาน (ทำจริง) |
|---------|---|--|
| | <p>รุ่นที่ ๑ ระหว่างวันที่ ๒๓-๒๔ กรกฎาคม ๒๕๖๓ ณ โรงแรมโคราชไฮเต็ล จังหวัดนครราชสีมา</p> | <p>อบรมรุ่นที่ ๑ โดยจังหวัด นครราชสีมา ระหว่างวันที่ ๒๓-๒๔ กรกฎาคม ๒๕๖๓ ณ โรงแรมโคราช ไฮเต็ล อำเภอเมืองนครราชสีมา จำนวนผู้เข้าอบรมจากชุมชนคุณธรรม ๘ ชุมชน จำนวน ๔๐ คน คณะวิทยากร ๑๐ คน ศึกษาดูงาน ณ ชุมชนคุณธรรมวัดบ้านไร่ และ ชุมชนคุณธรรมบ้านคอนกลอย อ.ด่านขุนทด จังหวัดนครราชสีมา</p> |
| | <p>รุ่นที่ ๒ ระหว่างวันที่ ๖-๗ สิงหาคม ๒๕๖๓ ณ โรงแรมโคราชไฮเต็ล จังหวัดนครราชสีมา</p> | <p>อบรมรุ่นที่ ๒ โดยจังหวัด นครราชสีมา ระหว่างวันที่ ๖-๗ สิงหาคม ๒๕๖๓ ณ โรงแรมโคราช ไฮเต็ล จังหวัดนครราชสีมา จำนวนผู้เข้าอบรมจากชุมชนคุณธรรม ๑๑ ชุมชน จำนวน ๕๗ คน คณะวิทยากร ๑๐ คน ศึกษาดูงาน ณ ชุมชนคุณธรรมวัดพรหมราช และ ชุมชนคุณธรรมบ้านธงชัย อ.ปักธงชัย จังหวัดนครราชสีมา</p> |
| | <p>รุ่นที่ ๓ ระหว่างวันที่ ๑๖-๑๗ สิงหาคม ๒๕๖๓ ณ เพ ลา เพลินบุ ติศรีสอรัท แอนด์เวนเจอร์ อ.คูเมือง จังหวัดบุรีรัมย์</p> | <p>อบรมรุ่นที่ ๓ โดยจังหวัดบุรีรัมย์ ระหว่างวันที่ ๑๖-๑๗ สิงหาคม ๒๕๖๓ ณ เพ ลา เพลิน บุติค ีศรีสอรัท แอนด์เวนเจอร์ อ.คูเมือง จ.บุรีรัมย์ จำนวนผู้เข้าอบรมจากชุมชนคุณธรรม ๑๒ ชุมชน จำนวน ๔๕ คน คณะวิทยากร ๑๐ คน ศึกษาดูงาน ณ ชุมชนคุณธรรมบ้านสนวนนอก อ.ห้วยราช จังหวัดบุรีรัมย์</p> |
| | <p>รุ่นที่ ๔ ระหว่างวันที่ ๒๐-๒๑ สิงหาคม ๒๕๖๓ ณ โรงแรม ทองธารินทร์ จังหวัดสุรินทร์</p> | <p>อบรมรุ่นที่ ๔ โดยจังหวัดสุรินทร์ ระหว่างวันที่ ๒๐-๒๑ สิงหาคม ๒๕๖๓ ณ โรงแรมทองธารินทร์ อำเภอเมืองสุรินทร์ จังหวัดสุรินทร์ จำนวนผู้เข้าอบรมจากชุมชนคุณธรรม ๑๕ ชุมชน จำนวน ๔๕ คน คณะวิทยากร ๑๐ คน ศึกษาดูงาน</p> |

| กิจกรรม | แผนการปฏิบัติงาน | ผลการปฏิบัติงาน (ทำจริง) |
|---------|---|---|
| | | ณ ชุมชนคุณธรรมบ้านเชียงสงค์ และ แซตอม ออร์แกนิก ฟาร์ม อำเภอจอมพระ จังหวัดสุรินทร์ |
| | รุ่นที่ ๕ ระหว่างวันที่ ๒๖-๒๗ สิงหาคม ๒๕๖๓ ณ โรงแรมโคราชไฮเต็ล จังหวัดนครราชสีมา | อบรมรุ่นที่ ๖ โดยจังหวัดนครราชสีมา ระหว่างวันที่ ๒๖-๒๗ สิงหาคม ๒๕๖๓ ณ โรงแรมโคราชไฮเต็ล อ.เมืองนครราชสีมา จ.นครราชสีมา จำนวนผู้เข้าอบรมจากชุมชนคุณธรรม ๑๐ ชุมชน จำนวน ๔๘ คน คณะวิทยากร ๑๐ คน ศึกษาดูงาน ณ ชุมชนคุณธรรมบ้านดอนเป็ล้า อ.บ้านเหลื่อม จังหวัดนครราชสีมา |
| | รุ่นที่ ๖ ระหว่างวันที่ ๓๐-๓๑ สิงหาคม ๒๕๖๓ ณ โรงแรมสยามริเวอร์ จังหวัดชัยภูมิ | อบรมรุ่นที่ ๖ โดยจังหวัดชัยภูมิ ระหว่างวันที่ ๓๐-๓๑ สิงหาคม ๒๕๖๓ ณ โรงแรมสยามริเวอร์รีสอร์ท อ.เมืองชัยภูมิ จ.ชัยภูมิ จำนวนผู้เข้าอบรมจากชุมชนคุณธรรม ๑๙ ชุมชน จำนวน ๔๕ คน คณะวิทยากร ๑๐ คน ศึกษาดูงาน ณ ชุมชนคุณธรรมวัดเจติย์ อำเภอคอนสาร จังหวัดชัยภูมิ |

๑.๒ การใช้จ่ายงบประมาณ

หน่วย : ล้านบาท ทศนิยม ๔ ตำแหน่ง

| งบประมาณ | ตาม พรบ. หลังโอนกลับ | ได้อนุมัติ | ก่องหนี่ผูกพัน | เบิกจ่าย | ร้อยละ | เหลือจ่าย (คืนจังหวัด) |
|---------------|----------------------|------------|----------------|-----------|--------|------------------------|
| งบดำเนินงาน | - | ๑,๓๐๐,๐๐๐ | - | ๑,๒๒๑,๗๘๐ | ๙๓.๙๘ | ๖.๐๒ |
| งบลงทุน | - | - | - | - | - | - |
| งบรายจ่ายอื่น | - | - | - | - | - | - |
| รวมทั้งสิ้น | | ๑,๓๐๐,๐๐๐ | - | ๑,๒๒๑,๗๘๐ | ๙๓.๙๘ | ๖.๐๒ |

๑.๓ สรุปผลการดำเนินงาน

ล่าช้ากว่าแผน

ตามแผน

เร็วกว่าแผน

๑.๔ การโอนเปลี่ยนแปลง/แก้ไข

ไม่มีการเปลี่ยนแปลงโอนหมวดรายจ่าย

มีการเปลี่ยนแปลงโอนหมวดรายจ่าย

จากหมวด..... เป็นหมวด..... จำนวนเงิน.....บาท

ส่วนที่ ๒ ข้อมูลการประเมินผลสัมฤทธิ์ของโครงการ :

๒.๑ วัตถุประสงค์

บรรลุตามวัตถุประสงค์ของโครงการ

ไม่บรรลุตามวัตถุประสงค์ของโครงการ เพราะ.....

๒.๒ ตัวชี้วัดความสำเร็จตามวัตถุประสงค์

| วัตถุประสงค์ | ตัวชี้วัด | เป้าหมาย | ผลที่ได้รับ | ผลงานตามกิจกรรม | | |
|--|--|-----------|-------------|-----------------|--------|-----|
| | | | | สูง | ตามแผน | ต่ำ |
| เพื่อส่งเสริมและยกระดับการท่องเที่ยววิถีชุมชนของกลุ่มจังหวัดภาคตะวันออกเฉียงเหนือตอนล่าง ๑ | ผู้นำหรือตัวแทนของชุมชนคุณธรรม (บวร On Toure) มีความรู้และความมั่นใจในการจัดการแหล่งท่องเที่ยววิถีชุมชนมากยิ่งขึ้น | ร้อยละ ๘๐ | ร้อยละ ๘๐ | / | | |
| เพื่อส่งเสริมการนำผลงานและผลิตภัณฑ์ทางศิลปวัฒนธรรมสร้างรายได้ให้กับประชาชนในกลุ่มจังหวัดภาคตะวันออกเฉียงเหนือตอนล่าง ๑ | ชุมชนคุณธรรม (บวร On Toure) มีรายได้เพิ่มขึ้นจากการจำหน่ายผลงานและผลิตภัณฑ์ | ร้อยละ ๘๐ | ร้อยละ ๘๕ | / | | |
| -เพื่อส่งเสริมการท่องเที่ยวชุมชนของจังหวัดเชื่อมโยงการท่องเที่ยวกลุ่มจังหวัดภาคตะวันออกเฉียงเหนือตอนล่าง ๑ | แต่ละชุมชนพัฒนาให้ชุมชนของตนเองเป็นแหล่งท่องเที่ยวเชิงศาสนา ศิลปะ วัฒนธรรม ตียิ่งขึ้น | ร้อยละ ๘๐ | ร้อยละ ๘๕ | / | | |

๒.๓ ผลผลิต (Outputs)

| กิจกรรม | ชื่อผลผลิต | เป้าหมาย | ผลงานตามกิจกรรม | | |
|--|---|----------|-----------------|--------|-----|
| | | | สูง | ตามแผน | ต่ำ |
| การบริหารจัดการแหล่งท่องเที่ยวเชิงศาสนา ศิลปะ วัฒนธรรม | ยกระดับการบริหารจัดการแหล่งท่องเที่ยวเชิงศาสนา ศิลปะ วัฒนธรรม (วิถีชุมชน) ให้ดีขึ้น | ๗๗ ชุมชน | | / | |

๒.๔ ผู้ที่ได้รับประโยชน์

- ประชาชน จำนวน ..๑๖,๕๐๐.. คน
- เกษตรกร จำนวน คน
- อื่น ๆ (ระบุ) จำนวน คน
- รวม ..๑๖,๕๐๐.. คน

๒.๕ พื้นที่ที่ได้รับประโยชน์

- ชุมชน/ตำบล/อำเภอ จำนวน ๒๙/๒๖/๑๗ (จังหวัดนครราชสีมา)
 จำนวน ๒๑/๒๑/๑๖ (จังหวัดชัยภูมิ)
 จำนวน ๑๒/๑๒/๙ (จังหวัดนครราชสีมา)
 จำนวน ๑๕/๑๕/๑๑ (จังหวัดนครราชสีมา)
- พื้นที่ (ระบุ-ถนน/นา/ไร่/สวน/แหล่งน้ำ) จำนวน สายทาง/ไร่

๒.๖ ความพึงพอใจของผู้รับบริการ (คิดเป็นร้อยละ)..... (ถ้ามี)

๒.๗ ปัญหา/อุปสรรคในการดำเนินงานโครงการ (ถ้าตอบ “มี” กรุณากรอกรายละเอียด)

ไม่มี

มี(ระบุ).....

๒.๘ แนวทางแก้ไข (ถ้ามี)

๒.๙ ข้อเสนอแนะ :

- จุดแข็งของโครงการ

- จุดอ่อนของโครงการและแนวทางการพัฒนา

(ลงชื่อ)

ผู้รายงาน

(นางสาวนัตยา อุดร)

นักวิชาการวัฒนธรรมชำนาญการพิเศษ รักษาราชการแทน

วัฒนธรรมจังหวัดนครราชสีมา

๓. ภาพประกอบการดำเนินงานโครงการ / กิจกรรม

(หมายเหตุ ไม่เกิน ๑๒ รูป พร้อมแนบไฟล์ JPEG Image ด้วย)



สรุปผลการดำเนินงานและการประเมินผล
 โครงการตามแผนปฏิบัติการประจำปีของกลุ่มจังหวัดภาคตะวันออกเฉียงเหนือตอนล่าง ๑
 (จังหวัดนครราชสีมา) ประจำปีงบประมาณ พ.ศ. ๒๕๖๓
 (✓) ไตรมาสที่ ๓ (✓) ไตรมาสที่ ๔

ก. ชื่อโครงการ โครงการยกระดับขีดความสามารถการท่องเที่ยวและผลิตภัณฑ์ใหม่ นครชัยบุรินทร์
 ชื่อกิจกรรมหลัก นวัตกรรมการผลิตผ้าไหมครบวงจร

ชื่อกิจกรรมย่อย/รายการ การพัฒนาผลิตภัณฑ์ผ้าไหม นวัตกรรมเชิงสร้างสรรค์ที่มีอัตลักษณ์ของภูมิภาคสู่สากล

ข. หน่วยงานรับผิดชอบ มหาวิทยาลัยเทคโนโลยีสุรนารี เทคโนโลยีธานี

ค. วัตถุประสงค์ของโครงการ :

๑. เพื่อสร้างมูลค่าเพิ่มจากการพัฒนาผลิตภัณฑ์ต้นแบบผ้าไหมของภูมิภาคตะวันออกเฉียงเหนือตอนล่าง ๑
๒. เพื่อสนับสนุนผู้ประกอบการ O.Top ผ้าไหมใช้ประโยชน์จากทรัพยากรท้องถิ่นให้เกิดประโยชน์สูงสุด
๓. เพื่อสร้างขีดความสามารถในการแข่งขันในตลาดผ้าไหมในระดับสากล

ง. กลุ่มเป้าหมายของโครงการ :

กลุ่มเป้าหมาย : กลุ่มผู้ประกอบการ O.Top ผ้าไหม กลุ่มจังหวัด นครราชสีมา สุรินทร์ บุรีรัมย์ ชัยภูมิ
 ผู้มีส่วนได้ส่วนเสีย : กลุ่มผู้ประกอบการ O.Top ผ้าไหม ผู้ประกอบการ

จ. วิธีดำเนินการ

๑. ศึกษาข้อมูลด้านวัฒนธรรม/เอกลักษณ์/อัตลักษณ์ และภูมิปัญญาท้องถิ่นเพื่อนำมาประยุกต์ใช้พัฒนา
 ผลิตภัณฑ์ใหม่ ๔ จังหวัด

๒. คัดเลือกผู้ประกอบการจากการสมัคร ๔ จังหวัด ๔๐ ราย เหลือ ๑๒ ราย เพื่อพัฒนาผลิตภัณฑ์ --
 ออกแบบตราสินค้า -- ให้ความรู้ด้านการออกแบบ -- ออกแบบบรรจุภัณฑ์

๓. ให้คำปรึกษาผู้ประกอบการและออกแบบผลิตภัณฑ์ ๑๒ ราย ๔ จังหวัด -- ให้ความรู้ด้านการตลาด --
 การเข้าถึงการออกแบบผลิตภัณฑ์สมัยใหม่

๔. จัดทำแคตาล็อก ๒,๐๐๐ เล่ม -- การจัดทำ Content ทางการตลาดเพื่อเข้าถึงกลุ่มลูกค้าเพื่อสร้าง
 รายได้ ให้กับผู้ประกอบการและชุมชน

ฉ. ระยะเวลาดำเนินการ เริ่มต้น กุมภาพันธ์ ๒๕๖๓ สิ้นสุด ตุลาคม ๒๕๖๓

ช. งบประมาณ ๒,๖๓๖,๘๐๐ บาท

ซ. สนองตอบต่อ :

ตัวชี้วัดความสำเร็จตามเป้าหมายการพัฒนา กลุ่มจังหวัด ผู้ประกอบการสมัครเข้าร่วมโครงการ ๔๐ ราย
 ได้รับการพัฒนาผลิตภัณฑ์ ๑๒ ราย ๒๔ ชิ้นงาน เครื่องมือทางการตลาดแคตาล็อก ๒,๐๐๐ เล่ม

ส่วนที่ ๑ ผลการปฏิบัติงานและผลการใช้จ่ายงบประมาณ :

๑.๑ การปฏิบัติงาน

| กิจกรรม | แผนการปฏิบัติงาน | ผลการปฏิบัติงาน (ทำจริง) |
|--|----------------------------------|--|
| ๑...ศึกษาข้อมูลด้านวัฒนธรรม/เอกลักษณ์/อัตลักษณ์ และภูมิปัญญาท้องถิ่นเพื่อนำมาประยุกต์ใช้พัฒนาผลิตภัณฑ์ใหม่ | ไตรมาสที่ ๒ (ม.ค.- มี.ค. ๖๓) | ๔ จังหวัด ลงพื้นที่ ครบ ๔ จังหวัด ไตรมาสที่ ๒ (ก.พ.- มี.ค. ๖๓) เนื่องจากสถานการณ์การแพร่ระบาดของไวรัส Covid.๑๙ |
| ๒...คัดเลือกผู้ประกอบการจากการสมัคร | ไตรมาสที่ ๓ (เม.ย.- มิ.ย. ๖๓) | ๔ จังหวัด ๔๐ ราย เหลือ ๑๒ รายผู้ประกอบการ OTOP ผ้าไหม ๔๐ ราย สมัคร ๕๒ ราย ไตรมาสที่ ๒ (เม.ย.- มิ.ย. ๖๓) |
| ๓...ให้คำปรึกษาผู้ประกอบการ และออกแบบผลิตภัณฑ์ | ไตรมาสที่ ๓ (เม.ย.- มิ.ย. ๖๓) | ๑๒ ราย ๔ จังหวัดลงพื้นที่ให้คำปรึกษาเชิงลึก ๑๒ ราย แล้วเสร็จ ๓๐ ส.ค. ๖๓ ออกแบบตัดเย็บแล้วเสร็จ ๑๕ ก.ย. ๖๓ ไตรมาสที่ ๔ (ก.ค.-ก.ย. ๖๓) |
| ๔.จัดทำแคตตาล็อก ๒,๐๐๐ เล่ม | ไตรมาสที่ ๔ (ก.ค.-ก.ย. ๖๓) | รับข้อมูลผู้ประกอบการ ๑๗ ก.ย. แล้วเสร็จ ๓๐ ต.ค. ๖๓ ไตรมาสที่ ๔ (ก.ค.-ก.ย. ๖๓) ** เลื่อนปีงบประมาณ ถึง ๓๐ ต.ค. ๖๓ เนื่องจาก เนื่องจากสถานการณ์การแพร่ระบาดของไวรัส Covid.๑๙ |

๑.๒ การใช้จ่ายงบประมาณ

หน่วย : ล้านบาท ทศนิยม ๔ ตำแหน่ง

| งบประมาณ | ตาม พรบ. หลังโอนกลับ | ได้อนุมัติ | ก่องหนผู้กัพัน | เบิกจ่าย | ร้อย ละ | เหลือจ่าย |
|---------------|----------------------|----------------|----------------|------------|---------|----------------|
| งบดำเนินงาน | ๒,๖๓๖,๘๐๐.๐๐๐๐ | ๒,๖๓๖,๘๐๐.๐๐๐๐ | ๙๗๓,๐๐๐.๐๐๐๐ | ๗,๓๖๐.๐๐๐๐ | ๐.๒๗ | ๒,๖๒๙,๔๔๐.๐๐๐๐ |
| งบลงทุน | :: | :: | :: | :: | :: | :: |
| งบรายจ่ายอื่น | :: | :: | :: | :: | :: | :: |
| รวมทั้งสิ้น | ๒,๖๓๖,๘๐๐.๐๐๐๐ | ๒,๖๓๖,๘๐๐.๐๐๐๐ | ๙๗๓,๐๐๐.๐๐๐๐ | ๗,๓๖๐.๐๐๐๐ | :: | ๒,๖๒๙,๔๔๐.๐๐๐๐ |

*หมายเหตุ ก่องหนผู้กัพัน ต.ค. ๖๓ จ้างเหมาบริการ ๒ รายการ

๑. ออกแบบผลิตภัณฑ์ ๖๘๘,๐๐๐ บาท ตรวจรับงานเรียบร้อยแล้ว

๒. จัดทำแคตตาล็อก ๒,๐๐๐ เล่ม ๒ ภาษา ส่งมอบงานและตรวจรับงานวันที่ ๘ ต.ค. ๖๓ ตรงตามสัญญา

๑.๓ สรุปผลการดำเนินงาน

ล่าช้ากว่าแผน ตามแผน เร็วกว่าแผน

๑.๔ การโอนเปลี่ยนแปลง/แก้ไข

ไม่มีการเปลี่ยนแปลงโอนหมวดรายจ่าย

มีการเปลี่ยนแปลงโอนหมวดรายจ่าย

จากหมวด..... เป็นหมวด..... จำนวนเงิน.....บาท

ส่วนที่ ๒ ข้อมูลการประเมินผลสัมฤทธิ์ของโครงการ :

๒.๑ วัตถุประสงค์

บรรลุตามวัตถุประสงค์ของโครงการ

ไม่บรรลุตามวัตถุประสงค์ของโครงการ เพราะ.....

๒.๒ ตัวชี้วัดความสำเร็จตามวัตถุประสงค์

| วัตถุประสงค์ | ตัวชี้วัด | เป้าหมาย | ผลที่ได้รับ | ผลงานตามกิจกรรม | | |
|--|--|---|---|-----------------|--------|-----|
| | | | | สูง | ตามแผน | ต่ำ |
| ๑ สร้างมูลค่าเพิ่มจากการพัฒนาผลิตภัณฑ์ต้นแบบผ้าไหม | ผู้เข้าร่วมโครงการพัฒนาผลิตภัณฑ์ ๔๐ ราย ๔ จังหวัด | ผู้ประกอบการเข้าร่วมโครงการ ๔๐ ราย ร้อยละ ๑๐๐ | ผู้เข้าร่วม ๕๒ ราย ๔ จังหวัด | ✓ | | |
| ๒ สนับสนุนผู้ประกอบการ O Top ผ้าไหมใช้ประโยชน์จากทรัพยากรท้องถิ่นให้ | ออกแบบบรรจุภัณฑ์ ออกแบบเครื่องแต่งกาย ออกแบบตราสินค้า ๒๔ ชิ้นงาน | ออกแบบและพัฒนาผลิตภัณฑ์ | ผู้ประกอบการ ๑๒ ราย ๔ จังหวัด ๒๔ ชิ้นงาน ๑๒ ตราสินค้า บรรจุภัณฑ์ใหม่ ๑๒ ราย | | ✓ | |
| ๓ สร้างขีดความสามารถในการแข่งขันในตลาดผ้าไหมในระดับสากล | การเข้าถึงกลุ่มลูกค้าเป้าหมายและสร้างช่องทางการตลาด | จัดทำหนังสือแคตตาล็อกแนะนำสินค้า | สร้าง Content ด้วยแคตตาล็อกแนะนำผลิตภัณฑ์ | | ✓ | |

๒.๓ ผลผลิต (Outputs)

| กิจกรรม | ชื่อผลผลิต | เป้าหมาย | ผลงานตามกิจกรรม | | |
|---|--------------------------|----------|-----------------|--------|-----|
| | | | สูง | ตามแผน | ต่ำ |
| ๑. ศึกษาข้อมูลด้านวัฒนธรรม/เอกลักษณ์/อัตลักษณ์ และภูมิปัญญาท้องถิ่นเพื่อนำมาประยุกต์ใช้พัฒนาผลิตภัณฑ์ใหม่ | ผู้ประกอบการ Otop ผ้าไหม | ๔๐ ราย | ✓ | | |
| ๒. คัดเลือกผู้ประกอบการจากการสมัคร | ผู้ประกอบการ OTOP ผ้าไหม | ๔๐ ราย | ✓ | | |
| ๓. ให้คำปรึกษาผู้ประกอบการ และออกแบบผลิตภัณฑ์ | ผู้ประกอบการ OTOP ผ้าไหม | ๑๒ ราย | | ✓ | |
| ๔. จัดทำแคตตาล็อก ๒,๐๐๐ เล่ม | ผู้ประกอบการ OTOP ผ้าไหม | ๑๒ ราย | | ✓ | |

๒.๔ ผู้ที่ได้รับประโยชน์

- (✓) ประชาชน จำนวน ๕๒ คน
- () เกษตรกร จำนวน คน
- () อื่น ๆ (ระบุ) จำนวน คน
- รวม คน

๒.๕ พื้นที่ที่ได้รับประโยชน์

- (✓) หมู่บ้าน/ตำบล/อำเภอ จำนวน ..๕๒..../....๑๓..../...๘....

๒.๖ ความพึงพอใจของผู้รับบริการ (คิดเป็นร้อยละ).....๘๐..... (ถ้ามี)

๒.๗ ปัญหา/อุปสรรคในการดำเนินงานโครงการ (ถ้าตอบ “มี” กรุณากรอกรายละเอียด)

ไม่มี

มี(ระบุ)เนื่องจากจากสถานการณ์การระบาดของ Covid-๑๙ จึงทำให้กิจกรรม

ที่มีการรวมกลุ่มของคนจำนวนมากต้องปรับและเลื่อนออกไป เพื่อให้สถานการณ์คลี่คลาย

โดยกิจกรรมให้คำปรึกษาออกแบบและถ่ายภาพ ผลิตภัณฑ์ กำลังดำเนินการ

จัดซื้อจัดจ้าง โดยมีระยะเวลา ๙๐ วัน.....

๒.๘ แนวทางแก้ไข (ถ้ามี)

ปรับการให้คำปรึกษาและคัดเลือกผ่านระบบออนไลน์ สอบถามความพร้อมของผู้ประกอบการจากรับ
สมัครผ่านระบบออนไลน์ รวม ๕๒ ราย จาก ๔ จังหวัด และออกแบบ ตัดเย็บผ้าไหม ถ่ายภาพจัดทำ Content
ให้กับผู้ประกอบการ

๒.๙ ข้อเสนอแนะ:

- จุดแข็งของโครงการ : เป็นโครงการที่มุ่งเน้นไปที่การสร้างมูลค่าเพิ่มให้กับผู้ประกอบการชุมชน
สินค้า OTOP ที่สร้างมูลค่าสินค้าด้วยการใช้นวัตกรรมวิทยาศาสตร์และเทคโนโลยีองค์ความรู้ที่มีอยู่ใน
มหาวิทยาลัยโดยอาศัยผู้เชี่ยวชาญจากมหาวิทยาลัยนักวิทยาศาสตร์ เจาะทางและเป็นการสร้างตลาดเปิดโอกาส
ทางการค้าให้กับผู้ประกอบการเพื่อสร้างรายได้และแก้ไขปัญหาคุณภาพชีวิตให้ดีขึ้น

- จุดอ่อนของโครงการและแนวทางการพัฒนา การเข้าถึงของกลุ่มเป้าหมายการสร้างความเข้าใจ
ระหว่างผู้ประกอบการ OTOP และ ผู้เชี่ยวชาญ ที่มีความเข้าใจไม่ตรงกันในเรื่องขอเทคนิคและความต้องการ
รวมถึงสถานการณ์การแพร่ระบาดของไวรัสโควิด ๒๐๑๙ ทำให้การจัดกิจกรรมและการดำเนินการล่าช้าและมี
ความเร่งด่วนในการช่วยเหลือผู้ประกอบการ แนวทางการแก้ไขคือ การปรับกิจกรรมเป็นรูปแบบออนไลน์และการ
ให้คำปรึกษาแนะนำผ่านระบบออนไลน์ต่างๆ แนวทางการพัฒนาคือการหาช่องทางการจัดจำหน่ายและสร้างองค์
ความรู้ใหม่ๆที่ชุมชนผู้ประกอบการ OTOP สามารถพึ่งพาตนเองและต่อยอดเองได้

(ลงชื่อ)ผู้รายงาน



(นายอิสระภาพ ภาษาดี...)

ตำแหน่ง เจ้าหน้าที่บ่มเพาะธุรกิจและนวัตกรรม

๓. ภาพประกอบการดำเนินงานโครงการ / กิจกรรม

(หมายเหตุ ไม่เกิน ๑๒ รูป พร้อมแนบไฟล์ JPEG Image ด้วย)

๓.๑ ก่อนดำเนินการ

| | | |
|--|---|--|
| <p>ประชาสัมพันธ์รับสมัคร</p>  <p>ISAN IDENTITY 2020 The 1st National Identity Competition ชิงเงินรางวัล 1 ล้านบาท สมัครตั้งแต่วันที่ 1 ตุลาคม 2563 ถึงวันที่ 31 ตุลาคม 2563</p> | <p>เกณฑ์การรับสมัคร</p>  <p>สมัครตั้งแต่วันที่ 1 ตุลาคม 2563 ถึงวันที่ 31 ตุลาคม 2563 สมัครได้ทั้งบุคคลธรรมดาและนิติบุคคล สมัครได้ทั้งชายและหญิง สมัครได้ทั้งคนไทยและชาวต่างชาติ สมัครได้ทั้งที่อาศัยอยู่ในและนอกประเทศไทย</p> | <p>ลงพื้นที่ประชาสัมพันธ์</p>  |
|--|---|--|

๓.๒ ระหว่างดำเนินการ

| | | |
|--|--|---|
| <p>คัดเลือกผู้ประกอบการ ร่วมกับนักออกแบบ</p>  | <p>ประสานงานวางแผนการลงพื้นที่ ถ่ายทอดเทคโนโลยี</p>  | <p>เตรียมถ่ายทอดเทคโนโลยี</p>  |
|--|--|---|

๓.๓ หลังดำเนินการ

| | | |
|---|---|--|
| <p>ถ่ายทอดเทคโนโลยี</p>  | <p>ตรวจรับต้นแบบ</p>  | <p>ตรวจรับต้นแบบ</p>  |
|---|---|--|

ภาคผนวกบัญชีรายชื่อผู้เข้าร่วมโครงการผ่านทางระบบออนไลน์

| ประเมินเวลา | กรุณาล็อกพื้นที่ | ชื่อกลุ่ม | คำนำหน้า | ชื่อ - นามสกุล | ระดับ OTOP (ถ้ามี) | เลขทะเบียน OTOP (ถ้ามี) | มาตรฐาน อุตสาหกรรม | หมายเหตุ |
|-------------|--------------------|------------|----------|--|--|-------------------------|---|--|
| 1 | 4/24/2020 0:00:52 | ชัยภูมิ | นาง | มาลา วรรณพงศ์ | OTOP 5 ดาว | | มาตรฐาน อุตสาหกรรม, นกยูงสีเงิน, นกยูงสีทอง, นกยูงสีฟ้า | รอคำตอบ |
| 2 | | ชัยภูมิ | นาง | ทองหลาง ชัยประเสริฐ | OTOP 5 ดาว | | | 17/2557 ค่าผลิตภัณฑ์ |
| 3 | | ชัยภูมิ | นาง | กรรณิการ์ สาเหตุ | OTOP 5 ดาว | | นกยูงเขียว | 17/2557 ค่าผลิตภัณฑ์ |
| 4 | | ชัยภูมิ | นาง | วิไลลักษณ์ คอมบุญ | OTOP 4 ดาว | | | 17/2557 ค่าผลิตภัณฑ์ |
| 5 | | ชัยภูมิ | นาง | ทองจันทร์ จันทรัมย์ | OTOP 5 ดาว | | นกยูงสีเงิน, สีทอง | รอคำตอบ |
| 6 | | ชัยภูมิ | นาย | ศุภชัย เชาว์ชัย | OTOP 5 ดาว | | นกยูงสีเงิน ทอง น้ำเงิน | รอคำตอบ |
| 7 | 3/10/2020 11:33:07 | นครราชสีมา | นางสาว | สิริภรณ์ สนิทกลาง | OTOP 5 ดาว | | นกยูงสีน้ำเงิน ทอง เงิน | รอคำตอบ |
| 8 | 3/10/2020 11:44:15 | นครราชสีมา | นางสาว | ปาณี มนุญรัตน์ | OTOP 4 ดาว | 300100010 | เนื่องจากเป็นผลิตภัณฑ์ปลายน้ำ จึงไม่ได้มีมาตรฐานของกรม | 523-158330(นม), 83-158330(ไข่) |
| 9 | 3/10/2020 13:17:46 | นครราชสีมา | นาย | ธงชัย พันธุ์สง่า | OTOP 4 ดาว | 300100474 | นกยูงสีเงิน น้ำเงิน | มขช. เขียวส้มการมขช |
| 0 | 3/10/2020 14:03:08 | นครราชสีมา | นาง | สุรพร รัตนวงศ์ทอง | OTOP 5 ดาว | | "ไม่ได้มาตรฐานของกรม" | 245-245(นม), 245-245(ไข่) |
| 1 | 3/10/2020 17:06:26 | นครราชสีมา | นาง | นิพนธ์ เทศขันธ์ | OTOP 4 ดาว | | ตรานกยูง ทอง เงิน น้ำเงิน | ค่าผลิตภัณฑ์ ค่าผลิตภัณฑ์ |
| 2 | | นครราชสีมา | นาย | ศักดิ์ชัย บุญญาบุสิทธิ์ | OTOP 5 ดาว | | นกยูง 4 สี | 245-245(นม), 16/2557 |
| 3 | | นครราชสีมา | นาย | พัฒนพงษ์ พาทักต (คุณโพธิ์เงิน โพธิ์เงิน) | OTOP 5 ดาว | | นกยูงสีเขียว | 245-245(นม), 16/2557 |
| 4 | | นครราชสีมา | นาง | ศุภางค์ ต่างกลาง | OTOP 5 ดาว | | นกยูงสีน้ำเงิน, สีเขียว, สีน้ำเงิน | 245-245(นม), 16/2557 |
| 5 | 3/10/2020 11:24:02 | บุรีรัมย์ | นางสาว | วิไลภรณ์ หริโธสง | OTOP 5 ดาว | 30140267 | | รอคำตอบ |
| 6 | 3/10/2020 11:47:27 | บุรีรัมย์ | นาย | คันทุย ธีรกลาง | OTOP 5 ดาว | 3311300040 | | 424-64/17 นร. ค่าใหม่ |
| 7 | 3/10/2020 12:02:44 | บุรีรัมย์ | นาง | จิตภา นาคา | OTOP 5 ดาว | | | ได้รับมาตรฐาน มขช. |
| 8 | 3/10/2020 12:33:55 | บุรีรัมย์ | นาย | สุนทร เขียด | OTOP 2 ดาว | 311300027 | | 270-32/17(นร.) |
| 9 | 3/10/2020 12:38:39 | บุรีรัมย์ | นางสาว | พาพิทร์ ศรีมาะ | OTOP 5 ดาว | | | ไม่ได้ทำ |
| 0 | 3/10/2020 12:41:53 | บุรีรัมย์ | นาย | รัฐพล สังขเวช | OTOP 5 ดาว ค่าใหม่ผลิตภัณฑ์ | 3113000345 | | สีน้ำเงิน |
| 1 | 3/10/2020 18:50:14 | บุรีรัมย์ | นางสาว | วรรณภา กาวโธสง | - | | | เงิน ทอง |
| 2 | 3/10/2020 23:16:04 | บุรีรัมย์ | นาง | วันทนา เขียววงศ์ | OTOP 5 ดาว | 310800082 | | ทอง เงิน น้ำเงิน |
| 3 | 3/11/2020 11:01:08 | บุรีรัมย์ | นางสาว | แสงเดือน จันทร์นวล | OTOP 5 ดาว | 311300002 | | |
| 4 | 3/11/2020 11:03:51 | บุรีรัมย์ | นาง | พิมพ์กฤษัญญา ราวโรเงิน | OTOP 5 ดาว | 311300015 | | เงิน |
| 5 | 3/11/2020 12:44:00 | บุรีรัมย์ | นาง | วาสนา ชันธุณิตกุล | OTOP 5 ดาว ค่าหลายชนิด, 4 ดาว ค่าใหม่ผลิตภัณฑ์ | 311000220 | | ไม่ได้ทำ |
| 6 | 3/11/2020 16:33:19 | บุรีรัมย์ | นาง | ฉวี ภาลรัมย์ | OTOP 3 ดาว | 3102000149 | | ไม่ได้ทำ |
| 7 | 3/12/2020 6:21:02 | บุรีรัมย์ | นาง | สุวิระ ชาติอำเอ | OTOP 4 ดาว | 310200038 | | ไม่ได้ทำ |
| 8 | 3/12/2020 12:13:09 | บุรีรัมย์ | นาย | เจริญ เต็มท่ารัมย์ | OTOP 3 ดาว | | | มขช. 17/2557 ค่าใหม่ผลิตภัณฑ์ (หาใบแจ้ง) |
| 9 | 3/12/2020 14:52:04 | บุรีรัมย์ | นาง | ประไพภรณ์ มนุญงาม | OTOP 5 ดาว | 311300045 | | เงิน ทอง |
| 0 | 3/12/2020 15:04:18 | บุรีรัมย์ | นาง | พิมพ์กฤษัญญา ราวโรเงิน | OTOP 5 ดาว | 331100015 | | ไม่ได้ทำ |
| 1 | 3/12/2020 16:33:44 | บุรีรัมย์ | นางสาว | ศุภาพร ปัตถา | OTOP 3 ดาว | 311300078 | | ไม่ได้ทำ |
| 2 | 3/13/2020 8:58:20 | บุรีรัมย์ | นาง | มาลี เขียด | OTOP 5 ดาว | 310800083 | | น้ำเงิน ทอง |
| 3 | 3/19/2020 8:55:01 | บุรีรัมย์ | นาง | เมือง โยรัมย์ | OTOP 5 ดาว | | | นกยูงสีน้ำเงิน |
| 4 | 3/19/2020 9:58:29 | บุรีรัมย์ | นาง | วันทนา เขียววงศ์ | OTOP 5 ดาว | 310800082 | | นกยูงสีทอง, นกยูงสีเงิน, นกยูงสีน้ำเงิน |
| 5 | 3/19/2020 9:57:55 | บุรีรัมย์ | นาง | จุฑาภา เขียวโธสง | OTOP 5 ดาว | | | 17/2557 ค่าใหม่ผลิตภัณฑ์ |
| 6 | 3/19/2020 9:59:57 | บุรีรัมย์ | นาย | ธงชัย คูมนอก | ยังไม่ได้รับ OTOP | | | ค่าใหม่ผลิตภัณฑ์ ค่าใหม่ผลิตภัณฑ์ |
| 7 | 3/19/2020 10:01:18 | บุรีรัมย์ | นางสาว | ทอตะวัน ออมโธสง | ยังไม่ได้รับ OTOP | | | นกยูงสีทอง, นกยูงสีเงิน, นกยูงสีน้ำเงิน |
| 8 | 3/19/2020 10:02:33 | บุรีรัมย์ | นาง | อุบลกมล เพชรเลิศ | OTOP 5 ดาว | | | นกยูงสีทอง |
| 9 | 3/19/2020 10:04:08 | บุรีรัมย์ | นาง | นารินทร์ สารสิทธิ์ | OTOP 4 ดาว | | | นกยูงสีทอง, นกยูงสีเงิน, นกยูงสีน้ำเงิน |
| 0 | 3/19/2020 10:05:42 | บุรีรัมย์ | นาง | กัลยทิศา แสงรัมย์ | OTOP 5 ดาว | | | นกยูงสีทอง, นกยูงสีเงิน, นกยูงสีน้ำเงิน |
| 1 | 3/19/2020 11:41:59 | สุรินทร์ | นาง | ภาวณี มนุญอาษา | OTOP 5 ดาว | 320100022 | | นกยูงสีเงิน |

สรุปผลการดำเนินงานและการประเมินผล
 โครงการตามแผนปฏิบัติการประจำปีของกลุ่มจังหวัดภาคตะวันออกเฉียงเหนือตอนล่าง ๑
 (จังหวัดนครราชสีมา) ประจำปีงบประมาณ พ.ศ. ๒๕๖๓
 (✓) ไตรมาสที่ ๓ (✓) ไตรมาสที่ ๔

ก. ชื่อโครงการ โครงการพัฒนานวัตกรรมเกษตรและอาหารปลอดภัยกลุ่มนครชัยบุรีรินทร์

กิจกรรมหลัก กิจกรรมหลักที่ ๑๐ พัฒนาเครือข่ายผู้เลี้ยงโคเนื้อคุณภาพ (กลางน้ำ) กลุ่มจังหวัดนครชัยบุรีรินทร์

กิจกรรมย่อย/รายการ

กิจกรรมย่อยที่ ๑๐.๑ คัดเลือก รับสมัครกลุ่มวิสาหกิจชุมชนที่สนใจเข้าร่วมโครงการจากข้อมูลกลุ่มวิสาหกิจชุมชนผู้เลี้ยงโคเนื้อคุณภาพ รวมทั้งจำนวนสมาชิกในกลุ่ม

กิจกรรมย่อยที่ ๑๐.๒ จัดประชุมชี้แจงโครงการ และทำความเข้าใจหลักเกณฑ์ และระเบียบวิธีปฏิบัติ ตามเงื่อนไขของสมาชิก

กิจกรรมย่อยที่ ๑๐.๓ ลงพื้นที่ให้คำปรึกษาแนะนำ การออกแบบโรงเรือนเลี้ยงโคเนื้อคุณภาพ (กลางน้ำ) การรับซื้อลูกโคเนื้อคุณภาพหย่านมาจากสมาชิกแก่สมาชิกเครือข่ายที่มีศักยภาพและที่สมัครใจเลี้ยงโคเนื้อคุณภาพ (กลางน้ำ) ในแต่ละกลุ่มวิสาหกิจ

กิจกรรมย่อยที่ ๑๐.๔ อบรมและให้คำปรึกษาแนะนำการจัดการฟาร์มโคเนื้อคุณภาพ (กลางน้ำ) การจัดการอาหารโคเนื้อคุณภาพ (กลางน้ำ) เพื่อนำไปขุนเป็นโคปลายน้ำ/อบรมผู้ประสานงานเครือข่ายอย่างมืออาชีพ

กิจกรรมย่อยที่ ๑๐.๕ แนะนำและเชื่อมโยงตลาดผู้รับซื้อโคเนื้อคุณภาพ (กลางน้ำ) จนถึงตลาดปลายน้ำให้แก่สมาชิก

กิจกรรมย่อยที่ ๑๐.๖ จัดทำฐานข้อมูลกลุ่มวิสาหกิจชุมชนที่สมัครเข้าร่วมโครงการจากข้อมูลกลุ่มวิสาหกิจชุมชนผู้เลี้ยงโคเนื้อคุณภาพ

กิจกรรมย่อยที่ ๑๐.๗ ลงพื้นที่ติดตาม และประเมินศักยภาพของสมาชิกเครือข่ายๆ แต่ละพื้นที่ จำนวน ๒ ครั้ง/พื้นที่

กิจกรรมย่อยที่ ๑๐.๘ การศึกษาดูงานของเกษตรกร จำนวน ๒ ครั้ง

กิจกรรมย่อยที่ ๑๐.๙ จุดสาธิต (ต้นแบบ) คอกกลางโคขุนคุณภาพ

งบประมาณ ๘,๖๐๐,๐๐๐ บาท (แปดล้านหกแสนบาทถ้วน)

ข. หน่วยงานรับผิดชอบ มหาวิทยาลัยเทคโนโลยีสุรนารี เทคโนโลยีธานี

ค. วัตถุประสงค์ของโครงการ :

๑. เพื่อพัฒนาเครือข่ายผู้เลี้ยงโคเนื้อคุณภาพ (กลางน้ำ) ให้เข้มแข็ง และให้มีสมาชิกในเครือข่ายฯ รับซื้อและเลี้ยงโคเนื้อคุณภาพ (กลางน้ำ) เพิ่มขึ้น

๒. เพื่อให้คำปรึกษาแนะนำเครือข่ายฯ ในการปรับปรุงสถานที่ ฟาร์ม โรงเรือน อุปกรณ์ให้เป็นไปตามที่โครงการกำหนด

/๓. เพื่อให้เกษตรกร...

๓. เพื่อให้เกษตรกรเครือข่ายฯ ได้รับองค์ความรู้ด้านต่าง ๆ ที่เกี่ยวข้องกับการเลี้ยงโคเนื้อคุณภาพ (กลางน้ำ) ได้แก่ คุณสมบัติและลักษณะของโคที่เหมาะสมมาเลี้ยง การจัดการเลี้ยงดูโคเนื้อคุณภาพ การดูแลเลี้ยงดูโคเนื้อคุณภาพ อาหารสำหรับโคเนื้อคุณภาพพระยะต่าง ๆ การควบคุมป้องกันโรค ฯลฯ ได้ถูกต้อง

๔. เพื่อสร้างและสนับสนุนตลาดรองรับโคเนื้อคุณภาพ (กลางน้ำ) แบบครบวงจรเชื่อมโยงกับต้นน้ำและปลายน้ำของเกษตรกรเครือข่าย อย่างเป็นธรรม

๕. เพื่อสร้างความต่อเนื่องด้านการผลิตโคเนื้อคุณภาพออกสู่ตลาด ไปตลอดห่วงโซ่คุณภาพ และเพื่อยกระดับคุณภาพด้านรายได้ของเกษตรกรให้เพิ่มขึ้นและมั่นคง

ง. กลุ่มเป้าหมายของโครงการ :

กลุ่มเป้าหมาย : กลุ่มเครือข่ายเกษตรกรผู้เลี้ยงโคเนื้อคุณภาพ (กลางน้ำ) ทั้งกลุ่มวิสาหกิจ กลุ่มสหกรณ์ และเกษตรกรรายย่อย ในเขตพื้นที่กลุ่มจังหวัดนครชัยบุรินทร์ (นครราชสีมา ชัยภูมิ บุรีรัมย์ สุรินทร์)

ผู้มีส่วนได้ส่วนเสีย : กลุ่มเครือข่ายเกษตรกรผู้เลี้ยงโคเนื้อคุณภาพ กลุ่มวิสาหกิจ ผู้ประกอบอาชีพเลี้ยงโคเนื้อตั้งแต่ต้นน้ำ กลางน้ำ ปลายน้ำ ผู้ประกอบการด้านตลาดและผลิตภัณฑ์โคเนื้อ ประชาชนในชุมชน หน่วยงานภาครัฐและเอกชนในแต่ละพื้นที่

จ. วิธีดำเนินการ

| แบ่งเป็น ๙ กิจกรรมย่อย |
|--|
| ๑. คัดเลือก รับสมัครกลุ่มวิสาหกิจชุมชนที่สนใจเข้าร่วมโครงการจากข้อมูลกลุ่มวิสาหกิจชุมชนผู้เลี้ยงโคเนื้อคุณภาพ รวมทั้งจำนวนสมาชิกในกลุ่ม (แต่ละจังหวัด) |
| ๒. จัดประชุมชี้แจงโครงการ และทำความเข้าใจหลักเกณฑ์ และระเบียบวิธีปฏิบัติ ตามเงื่อนไขของสมาชิก (แต่ละจังหวัด) |
| ๓. ลงพื้นที่ให้คำปรึกษาแนะนำ การออกแบบโรงเรือนเลี้ยงโคเนื้อคุณภาพ (กลางน้ำ) การรับซื้อลูกโคเนื้อคุณภาพ หย่านมจากสมาชิกแก่สมาชิกเครือข่ายที่มีศักยภาพและที่สมัครใจเลี้ยงโคเนื้อคุณภาพ (กลางน้ำ) ในแต่ละกลุ่มวิสาหกิจ (แต่ละจังหวัด) |
| ๔. อบรมและให้คำปรึกษาแนะนำการจัดการฟาร์มโคเนื้อคุณภาพ (กลางน้ำ) การจัดการอาหารโคเนื้อคุณภาพ (กลางน้ำ) เพื่อนำไปขุนเป็นโคปลายน้ำ/อบรมผู้ประสานงานเครือข่ายอย่างมืออาชีพ |
| ๕. จัดกิจกรรมแนะนำและเชื่อมโยงตลาดผู้รับซื้อโคเนื้อคุณภาพ (กลางน้ำ) จนถึงตลาดปลายน้ำให้แก่สมาชิก |
| ๖. จัดทำฐานข้อมูลกลุ่มวิสาหกิจชุมชนที่สมัครเข้าร่วมโครงการจากข้อมูลกลุ่มวิสาหกิจชุมชนผู้เลี้ยงโคเนื้อคุณภาพ |
| ๗. ลงพื้นที่ติดตาม และประเมินศักยภาพของสมาชิกเครือข่ายฯ แต่ละพื้นที่ จำนวน ๒ ครั้ง/พื้นที่ |
| ๘. จัดกิจกรรมการศึกษาดูงานของเกษตรกร จำนวน ๒ ครั้ง |
| ๙. จัดทำจุดสาธิต (ต้นแบบ) คอกกลางโคขุนคุณภาพ และจัดกิจกรรมอบรมสัมมนา และดูงานจุดสาธิต |

ฉ. ระยะเวลาดำเนินการ เริ่มต้น พฤษภาคม ๒๕๖๓ สิ้นสุด กันยายน ๒๕๖๓

ช. งบประมาณ ๘,๖๐๐,๐๐๐ บาท

/ช. สอนงตอบ...

ข. สมองตอบต่อ :

ตัวชี้วัดความสำเร็จตามเป้าหมายการพัฒนาของกลุ่มจังหวัด

| ที่ | ตัวชี้วัด | หน่วยนับ | จำนวน |
|-----|---|-----------|-------|
| ๑ | เกษตรกรได้รับการให้ความรู้ด้านการจัดการฟาร์ม การจัดการอาหารและการเป็นผู้ประสานงานมืออาชีพ | คน | ๕๐๐ |
| ๒ | มีเกษตรกรเครือข่ายเข้าร่วมเป็นสมาชิก | คน | ๕๐๐ |
| ๓ | มีจำนวนสมาชิกในเครือข่ายรับซื้อและเลี้ยงโคเนื้อคุณภาพ (กลางน้ำ) เพิ่มขึ้นทุกปี | ราย/ปี | ๑๐ |
| ๔ | มีจำนวนการรับซื้อและเลี้ยงโคเนื้อคุณภาพ (กลางน้ำ) เพิ่มขึ้นทุกปี | ตัว/ปี | ๒๐๐ |
| ๕ | มีฐานข้อมูลสมาชิกเครือข่ายผู้เลี้ยงโคพื้นที่นครชัยบุรินทร์ | ฐานข้อมูล | ๑ |
| ๖ | มีจุดสาธิต (ต้นแบบ) คอกกลางโคขุนคุณภาพ ณ ฟาร์มมหาวิทยาลัยเทคโนโลยีสุรนารี | คอก | ๑ |

ส่วนที่ ๑ ผลการปฏิบัติงานและผลการใช้จ่ายงบประมาณ :

๑.๑ การปฏิบัติงาน

| ขั้นตอนการดำเนินงาน (ระบุเป็นรายการกิจกรรม) | แผนการ ปฏิบัติงาน | ผลการปฏิบัติงาน (ทำจริง) |
|--|----------------------|---|
| ๑. คัดเลือก รับสมัครกลุ่มวิสาหกิจชุมชนที่สนใจเข้าร่วมโครงการจากข้อมูลกลุ่มวิสาหกิจชุมชนผู้เลี้ยงโคเนื้อคุณภาพ รวมทั้งจำนวนสมาชิกในกลุ่ม | ไตรมาส ๒ | ไตรมาส ๓ ๔ จังหวัด ผู้สมัคร ๕๘๗ คน |
| ๒. จัดประชุมชี้แจงโครงการ และทำความเข้าใจหลักเกณฑ์ และระเบียบวิธีปฏิบัติ ตามเงื่อนไขของสมาชิก | ไตรมาส ๒-๓ | ไตรมาส ๓ ๔ จังหวัด ผู้ตอบแบบตอบรับ ๕๕๐ คน |
| ๓. ลงพื้นที่ให้คำปรึกษาแนะนำ การออกแบบโรงเรือนเลี้ยงโคเนื้อคุณภาพ (กลางน้ำ) การรับซื้อลูกโคเนื้อคุณภาพหย่านมจากสมาชิกแก่สมาชิกเครือข่ายที่มีศักยภาพและที่สมัครใจเลี้ยงโคเนื้อคุณภาพ (กลางน้ำ) ในแต่ละกลุ่มวิสาหกิจ | ไตรมาส ๒-๔ | ไตรมาส ๓-๔ ๔ จังหวัด จำนวน ๘ ครั้ง |
| ๔. อบรมและให้คำปรึกษาแนะนำการจัดการฟาร์มโคเนื้อคุณภาพ (กลางน้ำ) การจัดการอาหารโคเนื้อคุณภาพ (กลางน้ำ) เพื่อนำไปขุนเป็นโคปลายน้ำ/อบรมผู้ประสานงานเครือข่ายอย่างมืออาชีพ | ไตรมาส ๒-๓ | ไตรมาส ๓ - ๔ จำนวน ๓ หลักสูตร ๘ ครั้ง ผู้อบรม ๔๙๒ คน |
| ๕. แนะนำและเชื่อมโยงตลาดผู้รับซื้อโคเนื้อคุณภาพ (กลางน้ำ) จนถึงตลาดปลายน้ำให้แก่สมาชิก | ไตรมาส ๓-๔ | ไตรมาส ๔ (เดือนก.ค.- ส.ค. ๖๓) จำนวน ๔ ครั้ง ผู้อบรม ๒๙๐ คน |

/๖. จัดทำ ...

| ขั้นตอนการดำเนินงาน (ระบุเป็นรายการกิจกรรม) | แผนการ ปฏิบัติงาน | ผลการปฏิบัติงาน (ทำจริง) |
|---|----------------------|--|
| ๖. จัดทำฐานข้อมูลกลุ่มวิสาหกิจชุมชนที่สมัครเข้าร่วมโครงการจากข้อมูลกลุ่มวิสาหกิจชุมชนผู้เลี้ยงโคเนื้อคุณภาพ | ไตรมาส ๓ | ไตรมาส ๓ ส่งมอบเรียบร้อยแล้ว |
| ๗. ลงพื้นที่ติดตาม และประเมินศักยภาพของสมาชิกเครือข่ายฯ แต่ละพื้นที่ | ไตรมาส ๓-๔ | ไตรมาส ๔ ทั้ง ๔ จังหวัดๆละ ๒ ครั้ง รวม ๘ ครั้ง |
| ๘. การศึกษาดูงานของเกษตรกร | ไตรมาส ๓-๔ | ไตรมาส ๔ (แล้วเสร็จเดือนสิงหาคม ๖๓) จำนวน ๒ ครั้ง (๑๖๐ คน) |
| ๙. จุดสาธิต (ต้นแบบ) คอกกลางโคขุนคุณภาพ | ไตรมาส ๓ | ไตรมาส ๔ ส่งมอบเรียบร้อยแล้ว |

๑.๒ การใช้จ่ายงบประมาณ

หน่วย : ล้านบาท ทศนิยม ๔ ตำแหน่ง

| งบประมาณ | ตาม พรบ. หลังโอนกลับ | ได้อนุมัติ | ก่อนนี้ผูกพัน | เบิกจ่าย | ร้อยละ | เหลือจ่าย |
|---------------|-------------------------|--------------|---------------|--------------|--------|--------------|
| งบดำเนินงาน | ๘,๖๐๐,๐๐๐.๐๐ | ๘,๖๐๐,๐๐๐.๐๐ | ๑,๔๙๗,๖๐๐.๐๐ | ๓,๕๑๘,๖๕๗.๒๐ | ๕๘.๔๐ | ๓,๕๘๓,๗๔๒.๘๐ |
| งบลงทุน | - | - | - | - | - | - |
| งบรายจ่ายอื่น | - | - | - | - | - | - |
| รวมทั้งสิ้น | ๘,๖๐๐,๐๐๐.๐๐ | ๘,๖๐๐,๐๐๐.๐๐ | ๑,๔๙๗,๖๐๐.๐๐ | ๓,๕๑๘,๖๕๗.๒๐ | ๕๘.๔๐ | ๓,๕๘๓,๗๔๒.๘๐ |

*หมายเหตุก่อนนี้ผูกพัน พ.ศ. ๖๓ จัดซื้อ-จัดจ้าง/จ้างเหมาบริการ ๖ รายการ

๑.๓ สรุปผลการดำเนินงาน

ล่าช้ากว่าแผน ตามแผน เร็วกว่าแผน

๑.๔ การโอนเปลี่ยนแปลง/แก้ไข

ไม่มีการเปลี่ยนแปลงโอนหมวดรายจ่าย

มีการเปลี่ยนแปลงโอนหมวดรายจ่าย

จากหมวด..... เป็นหมวด..... จำนวนเงิน.....บาท

ส่วนที่ ๒ ข้อมูลการประเมินผลสัมฤทธิ์ของโครงการ :

๒.๑ วัตถุประสงค์

บรรลุตามวัตถุประสงค์ของโครงการ

ไม่บรรลุตามวัตถุประสงค์ของโครงการ เพราะ.....

/๒.๒ ตัวชี้วัด...

๒.๒ ตัวชี้วัดความสำเร็จตามวัตถุประสงค์

| วัตถุประสงค์ | ตัวชี้วัด | เป้าหมาย | ผลที่ได้รับ | ผลงานตามกิจกรรม | | |
|--|---|-------------------|-------------------|-----------------|--------|-----|
| | | | | สูง | ตามแผน | ต่ำ |
| ๔.๑.๑ มีจำนวนสมาชิกเครือข่ายผู้เลี้ยงโคเนื้อคุณภาพ (กลางน้ำ) เพิ่มขึ้น และสมาชิกเครือข่ายฯ มีความสามารถในการรับซื้อและเลี้ยงโคเนื้อคุณภาพ (กลางน้ำ) เพิ่มขึ้น | สมาชิกที่เข้าร่วมโครงการ | ๕๐๐ คน | ๕๘๗ คน | ✓ | | |
| ๔.๑.๒ สมาชิกเครือข่ายผู้เลี้ยงโคเนื้อคุณภาพ (กลางน้ำ) มีที่ปรึกษาที่จะให้คำปรึกษาในด้านในการปรับปรุงสถานที่ฟาร์ม โรงเรือน อุปกรณ์ ให้เป็นไปตามที่โครงการกำหนด | การลงพื้นที่ของผู้เชี่ยวชาญ | ๔ จังหวัด ๔ ครั้ง | ๔ จังหวัด ๘ ครั้ง | ✓ | | |
| ๔.๑.๓ สมาชิกเครือข่ายผู้เลี้ยงโคเนื้อคุณภาพ (กลางน้ำ) ได้รับองค์ความรู้ด้านต่าง ๆ ที่เกี่ยวข้องกับการเลี้ยงโคเนื้อคุณภาพ (กลางน้ำ) ได้แก่ คุณสมบัติและลักษณะของโคที่เหมาะสมนำมาเลี้ยง การจัดการเลี้ยงดูโคเนื้อคุณภาพ การดูแลเลี้ยงดูโคเนื้อคุณภาพ อาหารสำหรับโคเนื้อคุณภาพระยะต่าง ๆ การควบคุมป้องกันโรค ฯลฯ ได้ถูกต้อง สามารถยกระดับรายได้ของครัวเรือนได้ | จำนวนผู้เข้าร่วมกิจกรรมอบรมสัมมนา/กิจกรรมอื่น ๆ ที่เกี่ยวข้อง | ๕๐๐ คน | ๕๖๐ คน | ✓ | | |
| ๔.๑.๔ มีตลาดรองรับโคเนื้อคุณภาพ (กลางน้ำ) แบบครบวงจรเชื่อมโยงกับต้นน้ำและปลายน้ำของเกษตรกรเครือข่ายอย่างเป็นธรรม | กิจกรรมเชื่อมโยงตลาดแก่สมาชิก | ๔ ครั้ง | ๔ ครั้ง | | ✓ | |

๒.๓ ผลผลิต (Outputs)

| กิจกรรม | ชื่อผลผลิต | เป้าหมาย | ผลงานตามกิจกรรม | | |
|--|--------------|-------------|-----------------|--------|-----|
| | | | สูง | ตามแผน | ต่ำ |
| ๑. เกษตรกรได้รับการให้ความรู้ด้านการจัดการฟาร์ม การจัดการอาหารและการเป็นผู้ประสานงานมืออาชีพ | จำนวนเกษตรกร | ๕๐๐ ราย | ✓ | | |
| ๒. มีเกษตรกรเครือข่ายเข้าร่วมเป็นสมาชิก | จำนวนเกษตรกร | ๕๐๐ ราย | ✓ | | |
| ๓. มีฐานข้อมูลสมาชิกเครือข่ายผู้เลี้ยงโคพื้นที่นครชัยบุรีรินทร์ | ฐานข้อมูล | ๑ ฐานข้อมูล | | ✓ | |

| กิจกรรม | ชื่อผลผลิต | เป้าหมาย | ผลงานตามกิจกรรม | | |
|--|--------------------------------------|------------|---|--------|-----|
| | | | สูง | ตามแผน | ต่ำ |
| ๔. มีจุดสาธิต (ต้นแบบ) คอกกลางโคขุนคุณภาพ ณ ฟาร์มมหาวิทยาลัยเทคโนโลยีสุรนารี | จุดสาธิต (ต้นแบบ) คอกกลางโคขุนคุณภาพ | ๑ คอก | | ✓ | |
| ๕. มีจำนวนสมาชิกในเครือข่ายฯรับซื้อและเลี้ยงโคเนื้อคุณภาพ (กลางน้ำ) เพิ่มขึ้นทุกปี | สมาชิกที่เข้าร่วมโครงการ | ๑๐ ราย/ปี | ยังไม่มีผลการประเมินผล เนื่องจากอยู่ในระหว่างปีที่จัดกิจกรรมเป็นปีแรก | | |
| ๖. มีจำนวนการรับซื้อและเลี้ยงโคเนื้อคุณภาพ (กลางน้ำ) เพิ่มขึ้นทุกปี | สมาชิกที่เข้าร่วมโครงการ | ๒๐๐ ตัว/ปี | ยังไม่มีผลการประเมินผล เนื่องจากอยู่ในระหว่างปีที่จัดกิจกรรมเป็นปีแรก | | |

๒.๔ ผู้ที่ได้รับประโยชน์

- () ประชาชน จำนวน คน
 - (✓) เกษตรกร (ที่สมัครเข้าร่วมสมาชิกเครือข่ายฯ) จำนวน ...๕๘๗... คน
 - () อื่น ๆ (ระบุ) จำนวน คน
- รวม คน

๒.๕ พื้นที่ที่ได้รับประโยชน์

- (✓) หมู่บ้าน/ตำบล/อำเภอ/จังหวัด จำนวน ..-.../..-.../..๕๙.../...๕....

๒.๖ ความพึงพอใจของผู้รับบริการ (คิดเป็นร้อยละ)..๘๙.๓๘.. (ถ้ามี)

ข้อมูล ณ วันที่ ๑๖ กันยายน ๒๕๖๓

๒.๗ ปัญหา/อุปสรรคในการดำเนินงานโครงการ (ถ้าตอบ “มี” กรุณากรอกรายละเอียด)

ไม่มี

มี(ระบุ) ยอดการเบิกจ่ายในโครงการ น้อยกว่าที่ได้รับงบประมาณในโครงการ เนื่องจาก ช่วงที่ยังมีการระบาดของโรคไวรัส โควิด-๑๙ ทำให้มีการรวมกลุ่มคนจำนวนมาก ทำให้มีการเคลื่อนย้ายคนข้ามจังหวัด หรือค้างคืน รวมถึงระยะเวลาที่คงเหลือในการดำเนินโครงการที่จำกัด เพียง ๔ - ๕ เดือน จึงทำให้ต้องปรับเปลี่ยนวิธีการดำเนินกิจกรรม เพื่อให้สอดคล้องกับเป้าหมายและวัตถุประสงค์ของโครงการ โดยการลดจำนวนครั้งของการจัดกิจกรรมในแต่ละจังหวัดน้อยลง รวมถึงลดจำนวนผู้เข้าร่วมต่อกิจกรรม หรือต่อหลักสูตรน้อยลง ไม่จัดกิจกรรมที่มีการพักค้างคืนของเกษตรกรหากไม่จำเป็น ในกิจกรรมย่อยที่ ๑, ๒, ๓ และ ๗ จึงทำให้ยอดการเบิกจ่าย ในส่วนที่เป็นค่าใช้จ่ายสอยอาทิ ค่าเดินทาง ค่าที่พัก ค่าอาหารและอาหารว่าง น้อยกว่าที่ได้รับจัดสรรงบประมาณในโครงการ

๒.๘ แนวทางแก้ไข (ถ้ามี)

- จัดทำเอกสารคืนเงินเหลือจ่ายให้กับทางกลุ่มจังหวัดฯเรียบร้อยแล้ว

๒.๙ ข้อเสนอแนะ:

(ลงชื่อ)ผู้รายงาน

(นางสาวขวัญตา วงศ์สามารณ...)

ตำแหน่ง หัวหน้าหน่วยปรับเปลี่ยน พัฒนาและถ่ายทอดเทคโนโลยี

๓. ภาพประกอบการดำเนินงานโครงการ / กิจกรรม

(หมายเหตุ ไม่เกิน ๑๒ รูป พร้อมแนบไฟล์ JPEG Image ด้วย)

๓.๑ กิจกรรมย่อยที่ ๑-๒ คัดเลือก รับสมัครกลุ่มวิสาหกิจฯ และชี้แจงโครงการ และทำความเข้าใจ
หลักเกณฑ์ และระเบียบวิธีปฏิบัติ ตามเงื่อนไขของสมาชิก

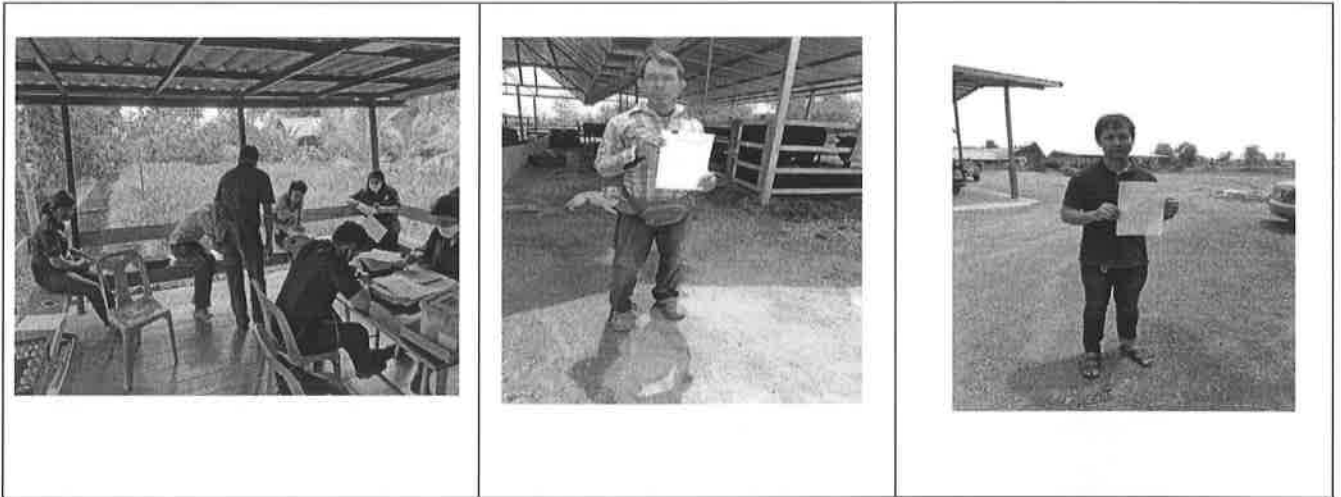

๓.๒ กิจกรรมย่อยที่ ๓ ลงพื้นที่ให้คำปรึกษาแนะนำ การออกแบบโรงเรือนเลี้ยงโคเนื้อคุณภาพ (กลางน้ำ)
การรับซื้อลูกโคเนื้อคุณภาพหย่านมจากสมาชิกแก่สมาชิก

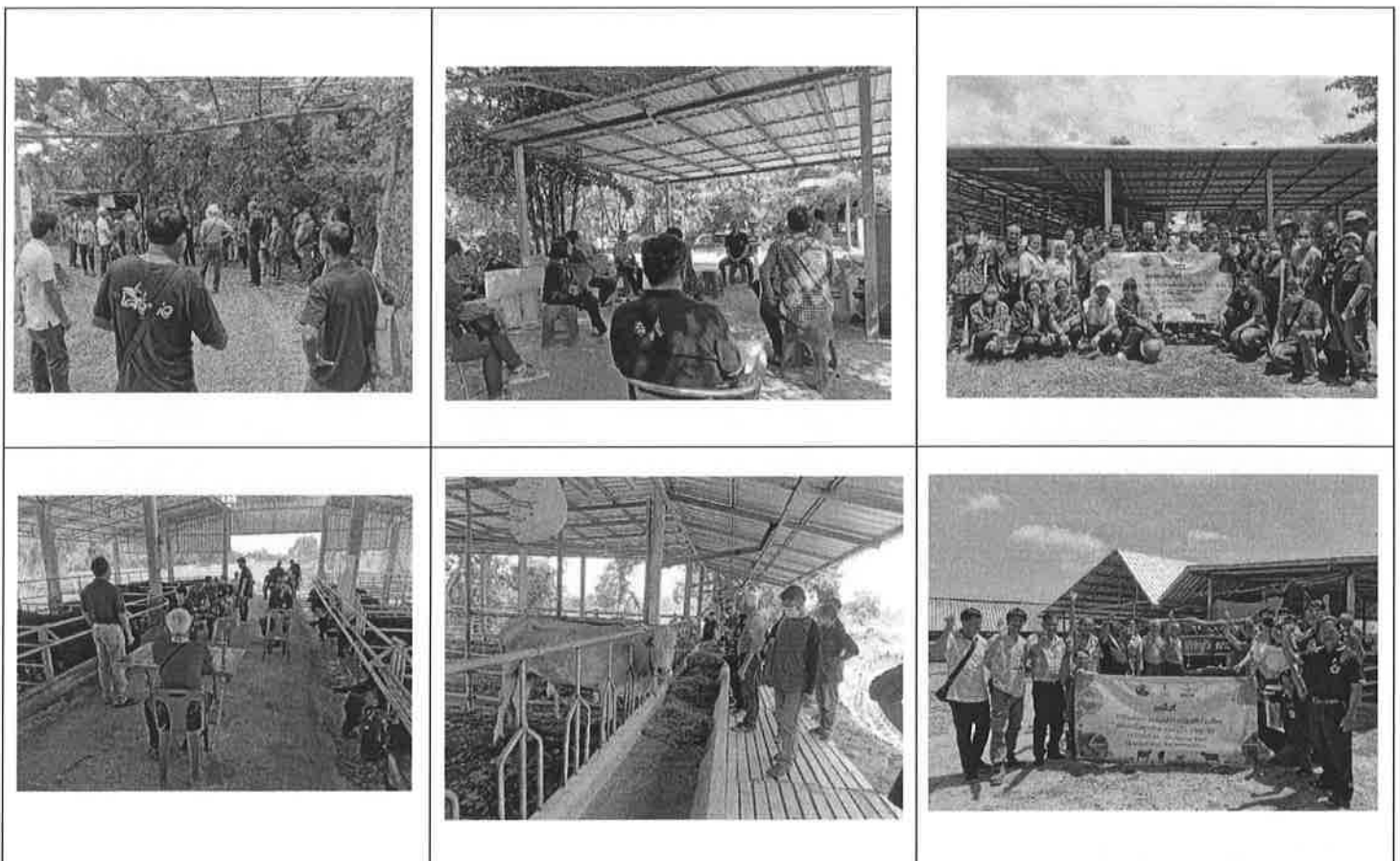

๓.๓ กิจกรรมย่อยที่ ๔ อบรมและให้คำปรึกษาแนะนำการจัดการฟาร์มโคเนื้อคุณภาพ (กลางน้ำ) การจัดการอาหารโคเนื้อคุณภาพ (กลางน้ำ) เพื่อนำไปขุนเป็นโคปลายน้ำ/อบรมผู้ประสานงานเครือข่ายอย่างมืออาชีพ

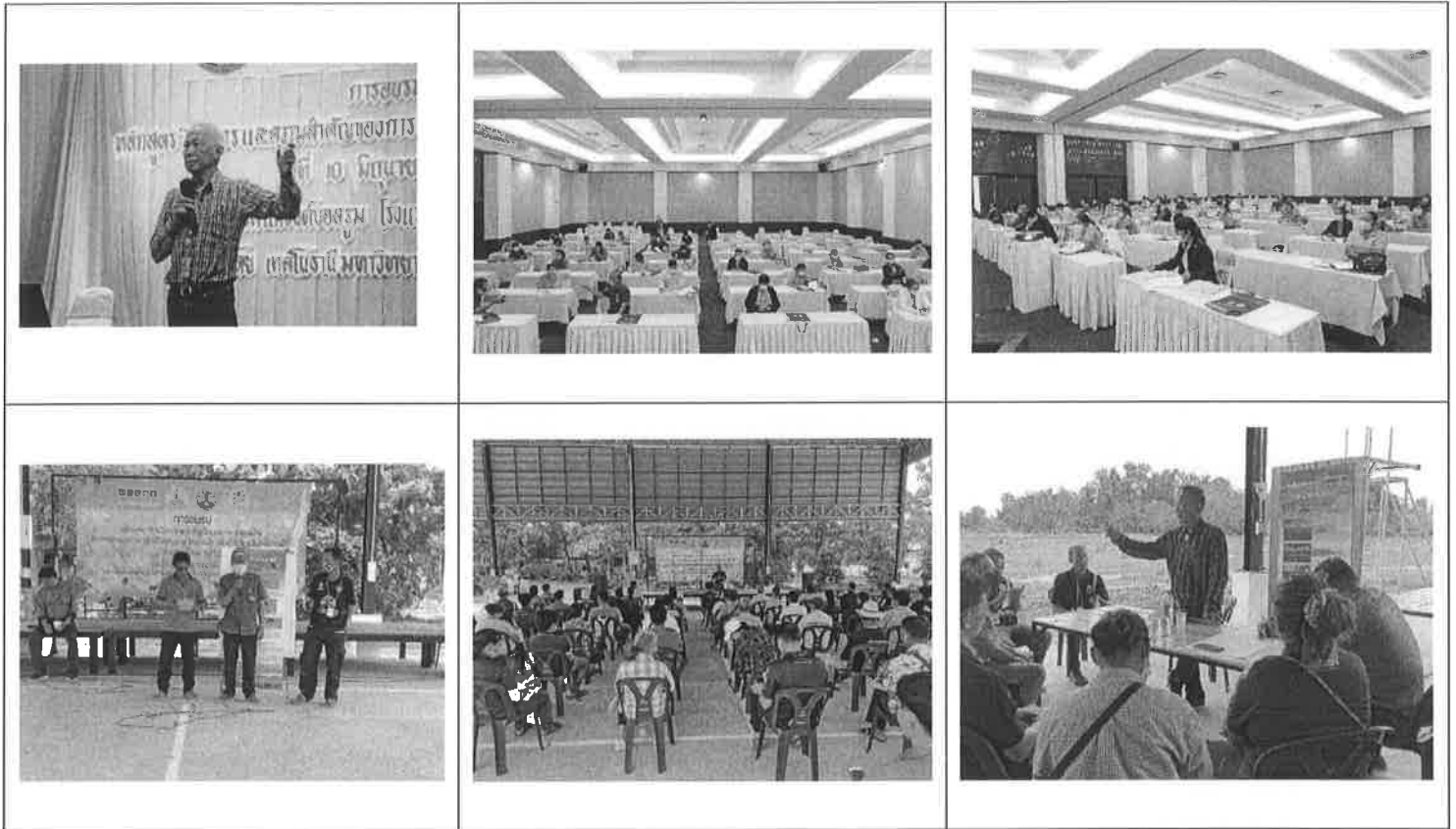

๓.๔ กิจกรรมย่อยที่ ๕ แนะนำและเชื่อมโยงตลาดผู้รับซื้อโคเนื้อคุณภาพ (กลางน้ำ) จนถึงตลาดปลายน้ำให้แก่สมาชิก



๓.๕ กิจกรรมย่อยที่ ๘ การศึกษาดูงานของเกษตรกร

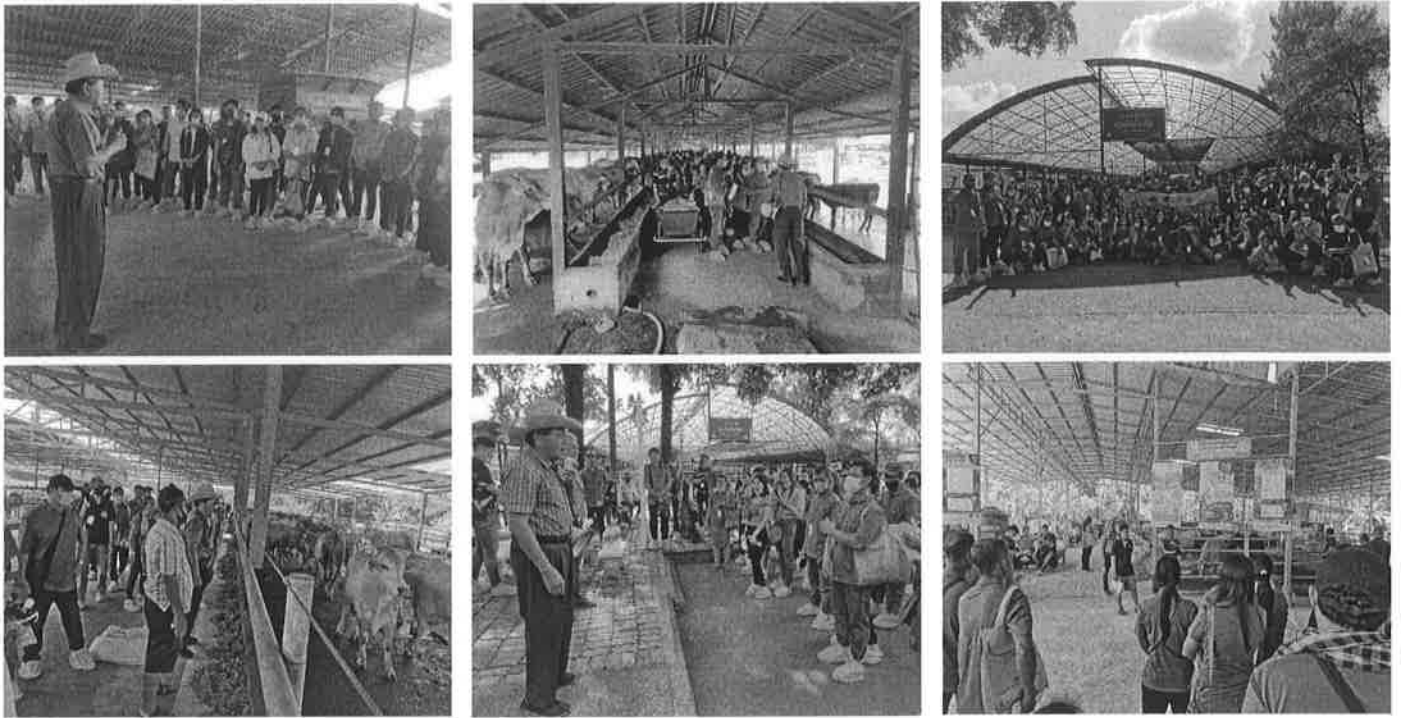

๓.๖ กิจกรรมย่อยที่ ๙ การอบรมเชิงปฏิบัติการ การจัดทำอาหาร TMR ของเกษตรกรทั้ง ๔ จังหวัด

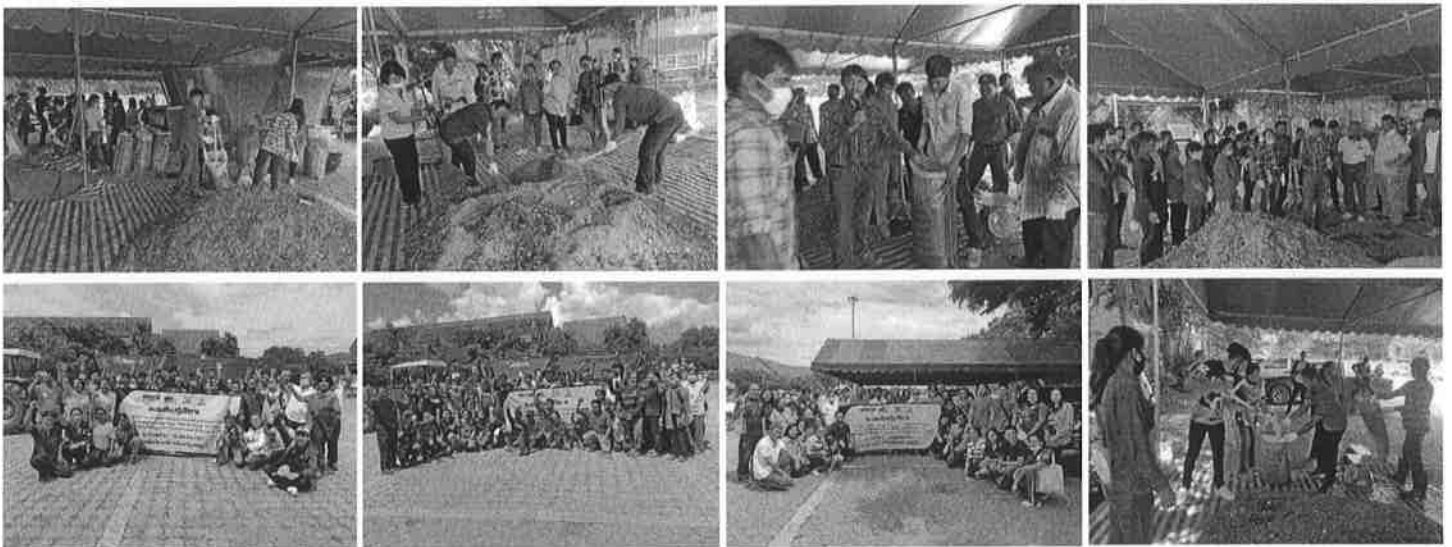

สรุปผลการดำเนินงานและการประเมินผล
โครงการตามแผนปฏิบัติการประจำปีของกลุ่มจังหวัดภาคตะวันออกเฉียงเหนือตอนล่าง ๑
(จังหวัดนครราชสีมา) ประจำปีงบประมาณ พ.ศ. ๒๕๖๓
() ไตรมาสที่ ๓ (✓) ไตรมาสที่ ๔

ก. ชื่อโครงการ พัฒนาวัตถุกรรมเกษตรและอาหารปลอดภัยกลุ่มนครชัยบุรีรินทร์
ชื่อกิจกรรมหลัก พัฒนาและบริหารจัดการน้ำเพื่อการเกษตรอย่างยั่งยืนในเขตนครชัยบุรีรินทร์
ชื่อกิจกรรมย่อย/รายการ ระบบกระจายน้ำอ่างเก็บน้ำหนองกก - ห้วยสวาย - สระจรเข้ พร้อมอาคารประกอบ ตำบลพังเทียม อำเภอพระทองคำ จังหวัดนครราชสีมา ๑ แห่ง

ข. หน่วยงานรับผิดชอบ โครงการชลประทานนครราชสีมา

ค. วัตถุประสงค์ของโครงการ :

๑. เป็นแหล่งกักเก็บน้ำเพื่อการอุปโภค-บริโภค และการเกษตร
๒. เป็นการป้องกันอุทกภัยช่วงฤดูน้ำหลาก

ง. กลุ่มเป้าหมายของโครงการ :

ประชาชนและเกษตรกรในพื้นที่ใกล้เคียงมีน้ำเพื่อการอุปโภค-บริโภค และการเกษตร

จ. วิธีดำเนินการก่อสร้างอาคารบังคับน้ำ ชุดลอกลำน้ำ

ฉ. ระยะเวลาดำเนินการ เริ่มต้น เมษายน ๒๕๖๓ สิ้นสุด กันยายน ๒๕๖๓

ช. งบประมาณ ๒๕,๐๐๐,๐๐๐ บาท (ยี่สิบห้าล้านบาทถ้วน)

ซ. สนองตอบต่อ :

ตัวชี้วัดความสำเร็จตามเป้าหมายการพัฒนาภูมิภาคจังหวัด.....(ระบุชื่อตัวชี้วัด).....

ส่วนที่ ๑ ผลการปฏิบัติงานและผลการใช้จ่ายงบประมาณ :

๑.๑ การปฏิบัติงาน

| กิจกรรม | แผนการปฏิบัติงาน | ผลการปฏิบัติงาน (ทำจริง) |
|---|------------------|--------------------------|
| ระบบกระจายน้ำอ่างเก็บน้ำหนองกก - ห้วยสวาย - สระจรเข้ พร้อมอาคารประกอบ | มิ.ย.๖๓ - ก.ย.๖๓ | มิ.ย.๖๓ - ต.ค.๖๓ |

๑.๒ การใช้จ่ายงบประมาณ

หน่วย : ล้านบาท ทศนิยม ๔ ตำแหน่ง

| งบประมาณ | ตาม พรบ. หลังโอนกลับ | ได้อนุมัติ | ก่องหน้ผูกพัน | เบิกจ่าย | ร้อยละ | เหลือจ่าย |
|---------------|----------------------|------------|---------------|----------|--------|-----------|
| งบดำเนินงาน | | | | | | |
| งบลงทุน | ๑๘.๘๘๓๔ | ๒๕.๐๐๐๐ | ๑๘.๘๗๗๓ | ๑๖.๓๖๔๐ | ๘๖.๖๖ | ๐.๐๐๖๑ |
| งบรายจ่ายอื่น | | | | | | |
| รวมทั้งสิ้น | ๑๘.๘๘๓๔ | ๒๕.๐๐๐๐ | ๑๘.๘๗๗๓ | ๑๖.๓๖๔๐ | ๘๖.๖๖ | ๐.๐๐๖๑ |

๑.๓ สรุปผลการดำเนินงาน

- ล่าช้ากว่าแผน
- ตามแผน
- เร็วกว่าแผน

๑.๔ การโอนเปลี่ยนแปลง/แก้ไข

- ไม่มีการเปลี่ยนแปลงโอนหมวดรายจ่าย
- มีการเปลี่ยนแปลงโอนหมวดรายจ่าย

จากหมวด..... เป็นหมวด..... จำนวนเงิน.....บาท

ส่วนที่ ๒ ข้อมูลการประเมินผลสัมฤทธิ์ของโครงการ :

๒.๑ วัตถุประสงค์

- บรรลุตามวัตถุประสงค์ของโครงการ
- ไม่บรรลุตามวัตถุประสงค์ของโครงการ เพราะ.....

๒.๒ ตัวชี้วัดความสำเร็จตามวัตถุประสงค์

| วัตถุประสงค์ | ตัวชี้วัด | เป้าหมาย | ผลที่ได้รับ | ผลงานตามกิจกรรม | | |
|--|------------------------------|-------------------------------------|----------------------------|-----------------|--------|-----|
| | | | | สูง | ตามแผน | ต่ำ |
| เป็นแหล่งกักเก็บน้ำเพื่อการอุปโภค-บริโภค และการเกษตร | สามารถเก็บกักน้ำได้เพิ่มขึ้น | ปริมาณดินขุดลอก ๑๘๙,๐๐๐ ลบ.ม. | มีแหล่งกักเก็บน้ำเพิ่มขึ้น | | ✓ | |

๒.๓ ผลผลิต (Outputs)

| กิจกรรม | ชื่อผลผลิต | เป้าหมาย | ผลงานตามกิจกรรม | | |
|---|---|----------------------------------|-----------------|--------|-----|
| | | | สูง | ตามแผน | ต่ำ |
| ระบบกระจายน้ำอ่างเก็บน้ำหนองกก - ห้วยสวาย - สระจร๊ะเข้ พร้อมอาคารประกอบ | ระบบกระจายน้ำอ่างเก็บน้ำหนองกก - ห้วยสวาย - สระจร๊ะเข้ พร้อมอาคารประกอบ | ปริมาณดินขุดลอก ๑๘๙,๐๐๐ ลบ.ม. | | ✓ | |

๒.๔ ผู้ที่ได้รับประโยชน์

- (✓) ประชาชน จำนวน ...๙๐๐... คน
 - (✓) เกษตรกร จำนวน๕๐๐... คน
 - () อื่น ๆ (ระบุ) จำนวน คน
- รวม ๑,๓๐๐... คน

๒.๕ พื้นที่ที่ได้รับประโยชน์

- (✓) หมู่บ้าน/ตำบล/อำเภอ จำนวน ...๔.../...๒.../...๑...
- (✓) พื้นที่ (ระบุ-ถนน/นา/ไร่/สวน/แหล่งน้ำ) จำนวน๑,๕๐๐..... สายทาง/ไร่

๓. ภาพประกอบการดำเนินงานโครงการ / กิจกรรม

(หมายเหตุ ไม่เกิน ๑๒ รูป พร้อมแนบไฟล์ JPEG Image ด้วย)

๓.๑ ก่อนดำเนินการ

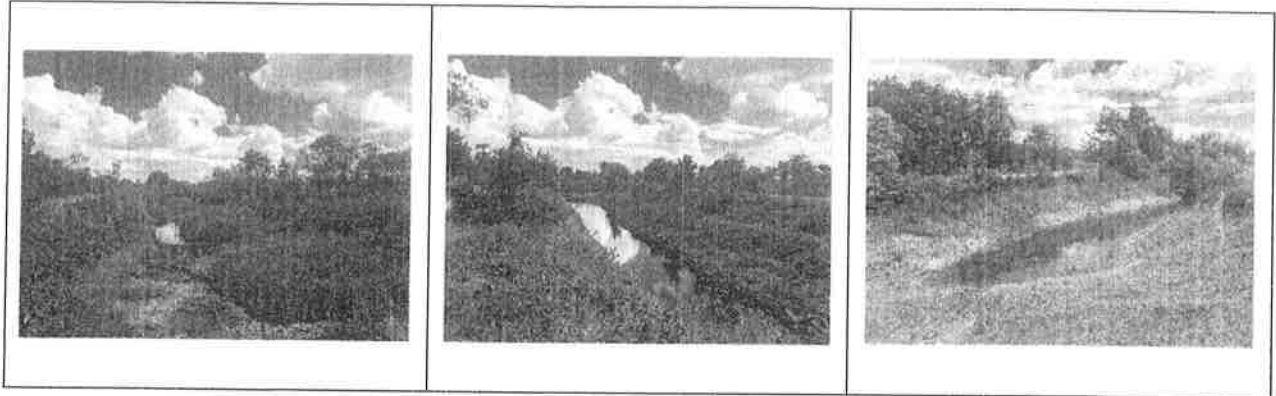

๓.๒ ระหว่างดำเนินการ



สรุปผลการดำเนินงานและการประเมินผล
โครงการตามแผนปฏิบัติการประจำปีของกลุ่มจังหวัดภาคตะวันออกเฉียงเหนือตอนล่าง ๑
(จังหวัดนครราชสีมา) ประจำปีงบประมาณ พ.ศ. ๒๕๖๓
() ไตรมาสที่ ๓ (✓) ไตรมาสที่ ๔

- ก. ชื่อโครงการ พัฒนานวัตกรรมเกษตรและอาหารปลอดภัยกลุ่มนครชัยบุรินทร์
ชื่อกิจกรรมหลัก พัฒนาและบริหารจัดการน้ำเพื่อการเกษตรอย่างยั่งยืนในเขตนครชัยบุรินทร์
ชื่อกิจกรรมย่อย/รายการ ระบบกระจายน้ำอ่างเก็บน้ำหนองกก - ห้วยสวาย - สระจระเข้ พร้อมอาคารประกอบ ตำบลพังเทียม อำเภอพระทองคำ จังหวัดนครราชสีมา (ก่อสร้างอาคารระบายน้ำคลองโคกสวาย ตำบลโนนไทย อำเภอโนนไทย จังหวัดนครราชสีมา)
- ข. หน่วยงานรับผิดชอบ โครงการชลประทานนครราชสีมา
- ค. วัตถุประสงค์ของโครงการ :
๑. เป็นแหล่งกักเก็บน้ำเพื่อการอุปโภค-บริโภค และการเกษตร
๒. เป็นการป้องกันอุทกภัยช่วงฤดูน้ำหลาก
- ง. กลุ่มเป้าหมายของโครงการ :
ประชาชนและเกษตรกรในพื้นที่ใกล้เคียงมีน้ำเพื่อการอุปโภค-บริโภค และการเกษตร
- จ. วิธีดำเนินการก่อสร้างอาคารบังคับน้ำ
- ฉ. ระยะเวลาดำเนินการ เริ่มต้น ตุลาคม ๒๕๖๓ สิ้นสุด ธันวาคม ๒๕๖๓
- ช. งบประมาณ ๓,๑๘๔,๐๐๐ บาท (สามล้านหนึ่งแสนแปดหมื่นสี่พันบาทถ้วน)
- ซ. สนองตอบต่อ :
ตัวชี้วัดความสำเร็จตามเป้าหมายการพัฒนากลุ่มจังหวัด.....(ระบุชื่อตัวชี้วัด).....

ส่วนที่ ๑ ผลการปฏิบัติงานและผลการใช้จ่ายงบประมาณ :

๑.๑ การปฏิบัติงาน

| กิจกรรม | แผนการปฏิบัติงาน | ผลการปฏิบัติงาน (ทำจริง) |
|--|------------------|--------------------------|
| ระบบกระจายน้ำอ่างเก็บน้ำหนองกก - ห้วยสวาย - สระจระเข้ พร้อมอาคารประกอบ | ก.ย.๖๓ - ธ.ค.๖๓ | ก.ย.๖๓ - ธ.ค.๖๓ |

๑.๒ การใช้จ่ายงบประมาณ

หน่วย : ล้านบาท ทศนิยม ๔ ตำแหน่ง

| งบประมาณ | ตาม พรบ. หลังโอนกลับ | ได้อนุมัติ | ก่อนนี้ผูกพัน | เบิกจ่าย | ร้อยละ | เหลือจ่าย |
|---------------|----------------------|------------|---------------|----------|--------|-----------|
| งบดำเนินงาน | | | | | | |
| งบลงทุน | ๓.๑๘๔๐ | ๓.๑๘๔๐ | ๓.๑๘๓๕ | ๐.๓๑๖๙ | ๙.๙๕ | ๐.๐๐๐๓ |
| งบรายจ่ายอื่น | | | | | | |
| รวมทั้งสิ้น | ๓.๑๘๔๐ | ๓.๑๘๔๐ | ๓.๑๘๓๕ | ๐.๓๑๖๙ | ๙.๙๕ | ๐.๐๐๐๓ |

๑.๓ สรุปผลการดำเนินงาน

- ล่าช้ากว่าแผน
- ตามแผน
- เร็วกว่าแผน

๑.๔ การโอนเปลี่ยนแปลง/แก้ไข

- ไม่มีการเปลี่ยนแปลงโอนหมวดรายจ่าย
- มีการเปลี่ยนแปลงโอนหมวดรายจ่าย

จากหมวด..... เป็นหมวด..... จำนวนเงิน.....บาท

ส่วนที่ ๒ ข้อมูลการประเมินผลสัมฤทธิ์ของโครงการ :

๒.๑ วัตถุประสงค์

- บรรลุตามวัตถุประสงค์ของโครงการ
- ไม่บรรลุตามวัตถุประสงค์ของโครงการ เพราะ.....

๒.๒ ตัวชี้วัดความสำเร็จตามวัตถุประสงค์

| วัตถุประสงค์ | ตัวชี้วัด | เป้าหมาย | ผลที่ได้รับ | ผลงานตามกิจกรรม | | |
|--|------------------------------|------------------------|----------------------------|-----------------|--------|-----|
| | | | | สูง | ตามแผน | ต่ำ |
| เป็นแหล่งกักเก็บน้ำเพื่อการอุปโภค-บริโภค และการเกษตร | สามารถเก็บกักน้ำได้เพิ่มขึ้น | ก่อสร้างอาคารบังคับน้ำ | มีแหล่งกักเก็บน้ำเพิ่มขึ้น | | ✓ | |

๒.๓ ผลผลิต (Outputs)

| กิจกรรม | ชื่อผลผลิต | เป้าหมาย | ผลงานตามกิจกรรม | | |
|------------------------|----------------------------------|------------------------|-----------------|--------|-----|
| | | | สูง | ตามแผน | ต่ำ |
| ก่อสร้างอาคารบังคับน้ำ | ก่อสร้างอาคารระบายน้ำคลองโคกสวาย | ก่อสร้างอาคารบังคับน้ำ | | ✓ | |

๒.๔ ผู้ที่ได้รับประโยชน์

- (✓) ประชาชน จำนวน ...๖๐๐... คน
 - (✓) เกษตรกร จำนวน๕๐๐... คน
 - () อื่น ๆ (ระบุ) จำนวน คน
- รวม ๑,๐๐๐... คน

๒.๕ พื้นที่ได้รับประโยชน์

- (✓) หมู่บ้าน/ตำบล/อำเภอ จำนวน ...๒.../...๑.../...๑....
- (✓) พื้นที่ (ระบุ-ถนน/นา/ไร่/สวน/แหล่งน้ำ) จำนวน๘๕๐..... สายทาง/ไร่

๒.๖ ความพึงพอใจของผู้รับบริการ (คิดเป็นร้อยละ)..... (ถ้ามี)

๒.๗ ปัญหา/อุปสรรคในการดำเนินงานโครงการ (ถ้าตอบ “มี” กรุณากรอกรายละเอียด)

ไม่มี

มี(ระบุ).....

๒.๘ แนวทางแก้ไข (ถ้ามี)

๒.๙ ข้อเสนอแนะ :

- จุดแข็งของโครงการ

- จุดอ่อนของโครงการและแนวทางการพัฒนา

(ลงชื่อ)

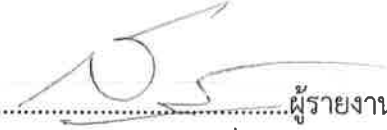
.....ผู้รายงาน
(นายสุคนธ์ เต็มยศยิ่ง)

ตำแหน่ง หัวหน้าฝ่ายวิศวกรรม

โครงการชลประทานนครราชสีมา

๓. ภาพประกอบการดำเนินงานโครงการ / กิจกรรม

(หมายเหตุ ไม่เกิน ๑๒ รูป พร้อมแนบไฟล์ JPEG Image ด้วย)

๓.๑ ก่อนดำเนินการ



๓.๒ ระหว่างดำเนินการ

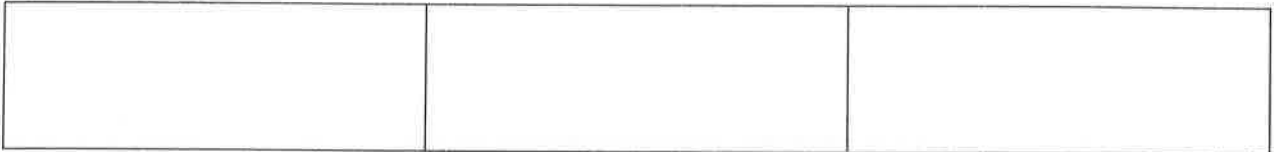

สรุปผลการดำเนินงานและการประเมินผล
โครงการตามแผนปฏิบัติการประจำปีของกลุ่มจังหวัดภาคตะวันออกเฉียงเหนือตอนล่าง ๑
(จังหวัดนครราชสีมา) ประจำปีงบประมาณ พ.ศ. ๒๕๖๓
() ไตรมาสที่ ๓ (/) ไตรมาสที่ ๔

- ก. ชื่อโครงการ ยกกระตือรือร้นขีดความสามารถการท่องเที่ยว และผลิตภัณฑ์ใหม่
ชื่อกิจกรรมหลัก การพัฒนาโครงสร้างพื้นฐานและสิ่งอำนวยความสะดวกด้านการท่องเที่ยว
ชื่อกิจกรรมย่อย/รายการ ก่อสร้างถนนลาดยางแอสฟัลติกคอนกรีต แยก ทล.๒๒๔-โครงการอนุรักษ์พันธุกรรมพืช
อันเนื่องมาจากพระราชดำริ อำเภอเมืองนครราชสีมา จังหวัดนครราชสีมา จำนวน ๔ ช่องจราจร กว้างช่อง
จราจรละ ๓.๐๐ เมตร ไหล่ทางกว้างข้างละ ๐.๐๐-๑.๕๐ เมตร ระยะทางไม่น้อยกว่า ๓.๐๐๐ กิโลเมตร ๑ สาย
ทาง งบประมาณ ๔๐,๐๐๐,๐๐๐ บาท (สี่สิบล้านบาทถ้วน)
- ข. หน่วยงานรับผิดชอบ แขวงทางหลวงชนบทนครราชสีมา.
- ค. วัตถุประสงค์ของโครงการ :
- ๑ เพื่อแก้ไขปัญหาความเดือดร้อนของประชาชนในด้านการคมนาคมขนส่ง ลดภาระค่าใช้จ่าย
ของประชาชนในการขนส่งสินค้าการเกษตรและการเดินทางติดต่อค้าขายซึ่งกันและกัน
 - ๒ เพื่อส่งเสริมและอำนวยความสะดวก ระบบขนส่งให้รวดเร็ว เอื้อต่อภาคอุตสาหกรรม ภาคการเกษตร ภาคการ
ปศุสัตว์ และภาคการท่องเที่ยว
 - ๓ เพื่อป้องกันอุบัติเหตุ ลดการสูญเสียชีวิตและทรัพย์สินของประชาชนในการเดินทางบนท้องถนน
- ง. กลุ่มเป้าหมายของโครงการ : ประชาชนผู้ใช้เส้นทาง
ประชาชนในพื้นที่อำเภอเมืองและอำเภอใกล้เคียง
- จ. วิธีดำเนินการก่อสร้างถนนลาดยางแอสฟัลติกคอนกรีต
- ฉ. ระยะเวลาดำเนินการ เริ่มต้น..... ๒๕ เมษายน ๒๕๖๓ สิ้นสุด ๒๑ กันยายน ๒๕๖๓.....
- ช. งบประมาณ๔๐,๐๐๐,๐๐๐ บาท.....
- ซ. สนองตอบต่อ :
- ตัวชี้วัดความสำเร็จตามเป้าหมายการพัฒนาของกลุ่มจังหวัด การพัฒนาอุตสาหกรรมการท่องเที่ยว และ
ผลิตภัณฑ์ใหม่

ส่วนที่ ๑ ผลการปฏิบัติงานและผลการใช้จ่ายงบประมาณ :

๑.๑ การปฏิบัติงาน

| กิจกรรม | แผนการปฏิบัติงาน | ผลการปฏิบัติงาน (ทำจริง) |
|---|-----------------------|--------------------------|
| ก่อสร้างถนนลาดยางแอสฟัลติกคอนกรีต แยก ทล.๒๒๔-โครงการอนุรักษ์พันธุกรรมพืชอันเนื่องมาจากพระราชดำริอำเภอเมืองนครราชสีมาจังหวัดนครราชสีมา | ๒๙เม.ย.๖๓ - ๒๕ ก.ย.๖๓ | ๒๙เม.ย.๖๓ - ๒๕ ก.ย.๖๓ |

๑.๒ การใช้จ่ายงบประมาณ

หน่วย : ล้านบาท ทศนิยม ๔ ตำแหน่ง

| งบประมาณ | ตาม พรบ. หลังโอนกลับ | ได้อนุมัติ | ก่อนนี้ผูกพัน | เบิกจ่าย | ร้อยละ | เหลือจ่าย |
|---------------|-------------------------|------------|---------------|----------|--------|-----------|
| งบดำเนินงาน | - | ๔๐,๐๐๐,๐๐๐ | ๓๙,๙๘๕,๐๐๐ | - | - | ๑๕,๐๐๐ |
| งบลงทุน | | | | | | |
| งบรายจ่ายอื่น | | | | | | |
| รวมทั้งสิ้น | - | ๔๐,๐๐๐,๐๐๐ | ๓๙,๙๘๕,๐๐๐ | | | ๑๕,๐๐๐ |

๑.๓ สรุปผลการดำเนินงาน

ล่าช้ากว่าแผน ตามแผน เร็วกว่าแผน

๑.๔ การโอนเปลี่ยนแปลง/แก้ไข

ไม่มีการเปลี่ยนแปลงโอนหมวดรายจ่าย

มีการเปลี่ยนแปลงโอนหมวดรายจ่าย

จากหมวด..... เป็นหมวด..... จำนวนเงิน.....บาท

ส่วนที่ ๒ ข้อมูลการประเมินผลสัมฤทธิ์ของโครงการ :

๒.๑ วัตถุประสงค์

บรรลุตามวัตถุประสงค์ของโครงการ

ไม่บรรลุตามวัตถุประสงค์ของโครงการ เพราะ.....

๒.๒ ตัวชี้วัดความสำเร็จตามวัตถุประสงค์

| วัตถุประสงค์ | ตัวชี้วัด | เป้าหมาย | ผลที่ได้รับ | ผลงานตามกิจกรรม | | |
|---|---|----------|-------------|-----------------|--------|-----|
| | | | | สูง | ตามแผน | ต่ำ |
| เพื่อแก้ไขปัญหาความเดือดร้อนของประชาชนในด้านการคมนาคมขนส่ง ลดภาระค่าใช้จ่ายของประชาชนในการขนส่งสินค้าการเกษตรและการเดินทางติดต่อค้าขายซึ่งกันและกัน | ลดภาระค่าใช้จ่ายของประชาชนในการขนส่งสินค้าการเกษตรและการเดินทางติดต่อค้าขาย | ๑๐๐ | ๑๐๐ | | / | |

๓. ภาพประกอบการดำเนินงานโครงการ / กิจกรรม

(หมายเหตุ ไม่เกิน ๑๒ รูป พร้อมแนบไฟล์ JPEG Image ด้วย)

๓.๑ ก่อนดำเนินการ

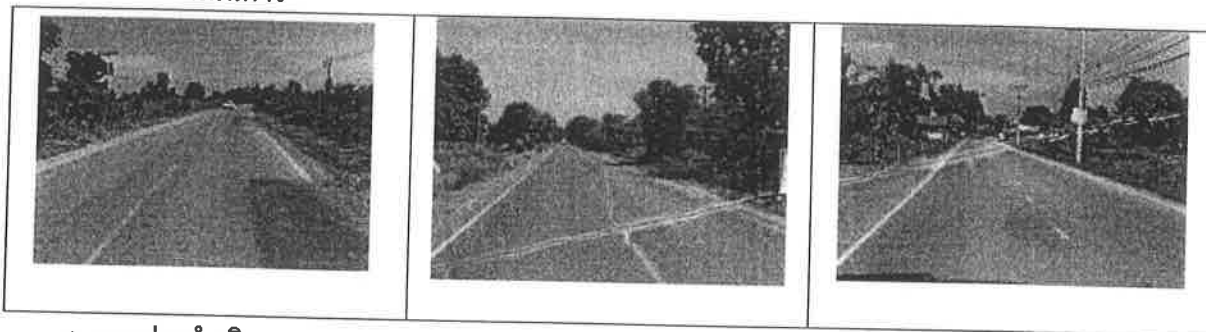

๓.๒ ระหว่างดำเนินการ

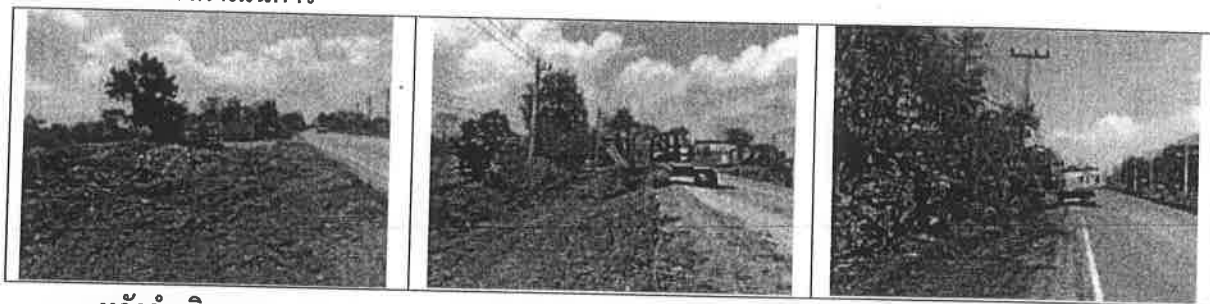

๓.๓ หลังดำเนินการ



สรุปผลการดำเนินงานและการประเมินผล
โครงการตามแผนปฏิบัติการประจำปีของกลุ่มจังหวัดภาคตะวันออกเฉียงเหนือตอนล่าง ๑
(จังหวัดนครราชสีมา) ประจำปีงบประมาณ พ.ศ. ๒๕๖๓
() ไตรมาสที่ ๓ (/) ไตรมาสที่ ๔

ก. ชื่อโครงการ ยกกระต๊อบขีดความสามารถการท่องเที่ยว และผลิตภัณฑ์ใหม่

ชื่อกิจกรรมหลัก การพัฒนาโครงสร้างพื้นฐานและสิ่งอำนวยความสะดวกด้านการท่องเที่ยว

ชื่อกิจกรรมย่อย/รายการ ซ่อมสร้างถนนลาดยางแอสฟัลติกคอนกรีต วิทยาลัยเกษตร - บ้านคลองไผ่

ตำบลลาดบัวขาว อำเภอสีคิ้ว จังหวัดนครราชสีมา ช่องจราจรกว้าง ๖.๐๐ เมตร ไหล่ทางข้างละ ๐.๐๐ - ๑.๐๐ เมตร
ระยะทางไม่น้อยกว่า ๕.๐๐๐ กิโลเมตร ๑ สายทาง

ข. หน่วยงานรับผิดชอบ แขวงทางหลวงชนบทนครราชสีมา

ค. วัตถุประสงค์ของโครงการ :

๑ เพื่อแก้ไขปัญหาความเดือดร้อนของประชาชนในด้านการคมนาคมขนส่ง ลดภาระค่าใช้จ่ายของประชาชนในการขนส่งสินค้าการเกษตรและการเดินทางติดต่อค้าขายซึ่งกันและกัน

๒ เพื่อส่งเสริมและอำนวยความสะดวก ระบบขนส่งให้รวดเร็ว เอื้อต่อภาคอุตสาหกรรม ภาคการเกษตร ภาคการปศุสัตว์ และภาคการท่องเที่ยว

๓ เพื่อป้องกันอุบัติเหตุ ลดการสูญเสียชีวิตและทรัพย์สินของประชาชนในการเดินทางบนท้องถนน

ง. กลุ่มเป้าหมายของโครงการ : ประชาชนผู้ใช้เส้นทาง

ประชาชนในพื้นที่อำเภอสีคิ้ว และอำเภอใกล้เคียง

จ. วิธีดำเนินการซ่อมสร้างถนนลาดยางแอสฟัลติกคอนกรีต

ฉ. ระยะเวลาดำเนินการ เริ่มต้น.. ๒๙ เมษายน ๒๕๖๓..... สิ้นสุด.....๒๕ กันยายน ๒๕๖๓.....

ช. งบประมาณ๒๕,๐๐๐,๐๐๐ บาท.....

ซ. สนองตอบต่อ :

ตัวชี้วัดความสำเร็จตามเป้าหมายการพัฒนาของกลุ่มจังหวัด การพัฒนาอุตสาหกรรมการท่องเที่ยว และผลิตภัณฑ์ใหม่

ส่วนที่ ๑ ผลการปฏิบัติงานและผลการใช้จ่ายงบประมาณ :

๑.๑ การปฏิบัติงาน

| กิจกรรม | แผนการปฏิบัติงาน | ผลการปฏิบัติงาน (ทำจริง) |
|--|---------------------|--------------------------|
| ซ่อมสร้างถนนลาดยางแอสฟัลติกคอนกรีต วิทยาลัยเกษตร - บ้านคลองไผ่ ตำบลลาดบัวขาว อำเภอสีคิ้ว จังหวัดนครราชสีมา | ๒๙เมย.๖๓ - ๒๕ กย.๖๓ | ๒๙เมย.๖๓ - ๒๕ กย.๖๓ |

๑.๒ การใช้จ่ายงบประมาณ

หน่วย : ล้านบาท ทศนิยม ๔ ตำแหน่ง

| งบประมาณ | ตาม พรบ. หลังโอนกลับ | ได้อนุมัติ | ก่อนนี้ผูกพัน | เบิกจ่าย | ร้อยละ | เหลือจ่าย |
|---------------|-------------------------|------------|---------------|----------|--------|-----------|
| งบดำเนินงาน | - | ๒๕,๐๐๐,๐๐๐ | ๒๔,๙๗๖,๐๐๐ | - | - | ๒๔,๐๐๐ |
| งบลงทุน | | | | | | |
| งบรายจ่ายอื่น | | | | | | |
| รวมทั้งสิ้น | | ๒๕,๐๐๐,๐๐๐ | ๒๔,๙๗๖,๐๐๐ | | | ๒๕,๐๐๐ |

๑.๓ สรุปผลการดำเนินงาน

- ล่าช้ากว่าแผน ตามแผน เร็วกว่าแผน

๑.๔ การโอนเปลี่ยนแปลง/แก้ไข

- ไม่มีการเปลี่ยนแปลงโอนหมวดรายจ่าย

- มีการเปลี่ยนแปลงโอนหมวดรายจ่าย

จากหมวด..... เป็นหมวด..... จำนวนเงิน.....บาท

ส่วนที่ ๒ ข้อมูลการประเมินผลสัมฤทธิ์ของโครงการ :

๒.๑ วัตถุประสงค์

- บรรลุตามวัตถุประสงค์ของโครงการ

- ไม่บรรลุตามวัตถุประสงค์ของโครงการ เพราะ.....

๒.๒ ตัวชี้วัดความสำเร็จตามวัตถุประสงค์

| วัตถุประสงค์ | ตัวชี้วัด | เป้าหมาย | ผลที่ได้รับ | ผลงานตามกิจกรรม | | |
|---|---|----------|-------------|-----------------|--------|-----|
| | | | | สูง | ตามแผน | ต่ำ |
| เพื่อแก้ไขปัญหาความเดือดร้อนของประชาชนในด้านการคมนาคมขนส่ง ลดภาระค่าใช้จ่ายของประชาชนในการขนส่งสินค้าการเกษตรและการเดินทางติดต่อค้าขายซึ่งกันและกัน | ลดภาระค่าใช้จ่ายของประชาชนในการขนส่งสินค้าการเกษตรและการเดินทางติดต่อค้าขาย | ๑๐๐ | ๑๐๐ | | / | |

๒.๓ ผลผลิต (Outputs)

| กิจกรรม | ชื่อผลผลิต | เป้าหมาย | ผลงานตามกิจกรรม | | |
|---|---|---|-----------------|--------|-----|
| | | | สูง | ตามแผน | ต่ำ |
| การพัฒนาโครงสร้างพื้นฐานและสิ่งอำนวยความสะดวกด้านการศึกษา | ซ่อมสร้างถนนลาดยางแอสฟัลติกคอนกรีต วิทยาลัยเกษตร - บ้านคลองไม้ ตำบลลาดบัวขาว อำเภอสีคิ้ว จังหวัดนครราชสีมา ช่องจราจรกว้าง ๖.๐๐ เมตร ไหล่ทางข้างละ ๐.๐๐ - ๑.๐๐ เมตร ระยะทางไม่น้อยกว่า ๕.๐๐๐ กิโลเมตร ๑ สายทาง | ซ่อมสร้างถนนลาดยางแอสฟัลติกคอนกรีตระยะทางไม่น้อยกว่า ๕.๐๐๐ กิโลเมตร | | / | |

๒.๔ ผู้ที่ได้รับประโยชน์

- () ประชาชน จำนวน คน
 (/) เกษตรกร จำนวน๗๐๐... คน
 () อื่น ๆ (ระบุ) จำนวน คน
 รวม คน

๒.๕ พื้นที่ที่ได้รับประโยชน์

- (/) หมู่บ้าน/ตำบล/อำเภอ จำนวน ..๒.../..๑.../..๑...
 () พื้นที่ (ระบุ-ถนน/นา/ไร่/สวน/แหล่งน้ำ) จำนวน สายทาง/ไร่

๒.๖ ความพึงพอใจของผู้รับบริการ (คิดเป็นร้อยละ)..... (ถ้ามี)

๒.๗ ปัญหา/อุปสรรคในการดำเนินงานโครงการ (ถ้าตอบ “มี” กรุณากรอกรายละเอียด)

- ไม่มี
 มี(ระบุ).....

๒.๘ แนวทางแก้ไข (ถ้ามี)

.....ช่วยในการขนส่งภาคเกษตรสู่แหล่งผลิต.....

๒.๙ ข้อเสนอแนะ :

- จุดแข็งของโครงการ .เพิ่มประสิทธิภาพการบริการและความปลอดภัยของนักท่องเที่ยว.....
 - จุดอ่อนของโครงการและแนวทางการพัฒนา

(ลงชื่อ) นายไพรวรรณ เขียวอ่อน ผู้รายงาน
 (นายไพรวรรณ เขียวอ่อน)
 ตำแหน่ง วิศวกรชำนาญการ

๓. ภาพประกอบการดำเนินงานโครงการ / กิจกรรม

(หมายเหตุ ไม่เกิน ๑๒ รูป พร้อมแนบไฟล์ JPEG Image ด้วย)

๓.๑ ก่อนดำเนินการ

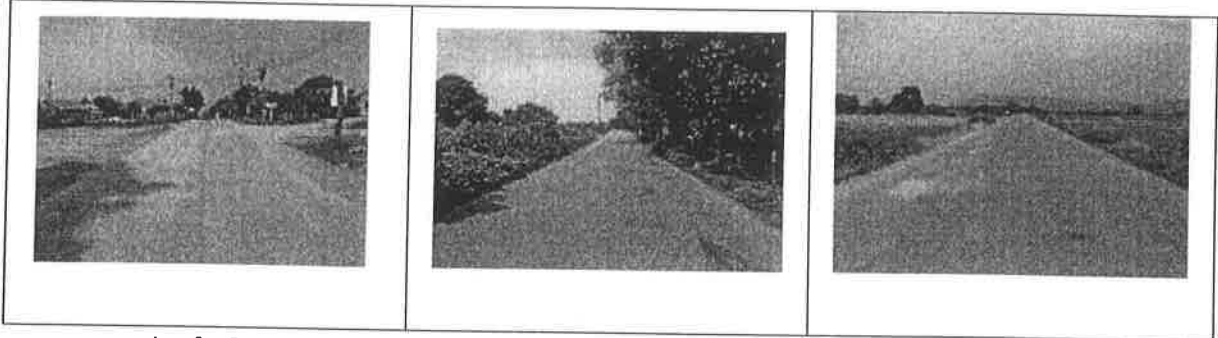

๓.๒ ระหว่างดำเนินการ

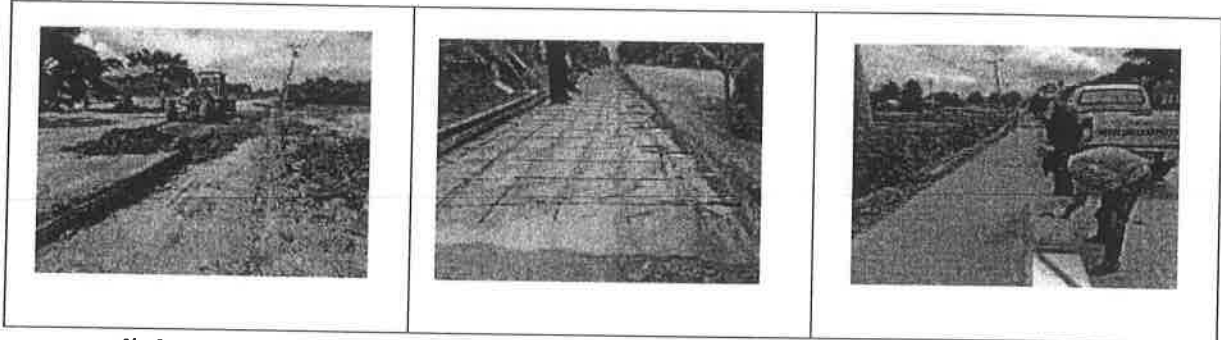

๓.๓ หลังดำเนินการ

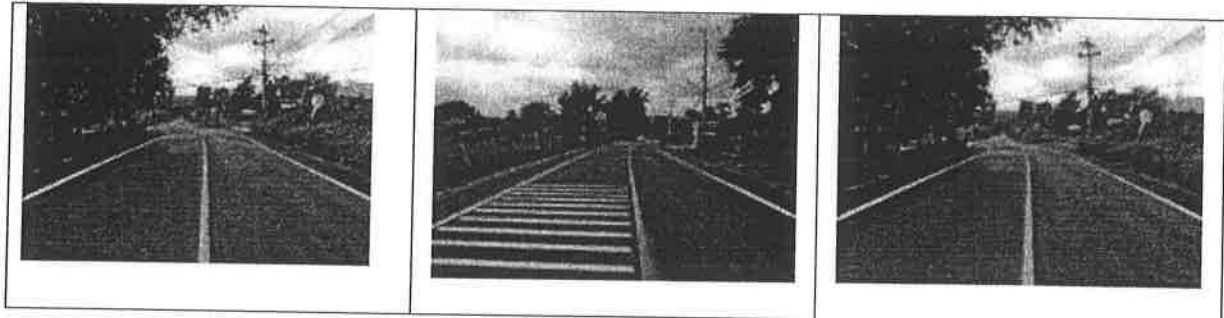

สรุปผลการดำเนินงานและการประเมินผล
โครงการตามแผนปฏิบัติการประจำปีของกลุ่มจังหวัดภาคตะวันออกเฉียงเหนือตอนล่าง 1
(จังหวัดนครราชสีมา) ประจำปีงบประมาณ พ.ศ. 2563
() ไตรมาสที่ 3 (/) ไตรมาสที่ 4

- ก. ชื่อโครงการ โครงการยกระดับขีดความสามารถการท่องเที่ยวและผลิตภัณฑ์ใหม่นครชัยบุรีรินทร์
ชื่อกิจกรรมหลักที่ 14 การพัฒนาการตลาดและประชาสัมพันธ์การท่องเที่ยวนครชัยบุรีรินทร์
ชื่อกิจกรรมย่อยที่ 14.1 เทศกาลภาพยนตร์นานาชาตินครชัยบุรีรินทร์ (ครั้งที่ 3)
กิจกรรมย่อยที่ 14.1.1 อบรมสร้างภาพยนตร์สั้นส่งเสริมการท่องเที่ยวให้กับเยาวชน
ในกลุ่มจังหวัดนครชัยบุรีรินทร์
กิจกรรมย่อยที่ 14.1.2 จัดงานเทศกาลภาพยนตร์นานาชาตินครชัยบุรีรินทร์ จำนวน 1 งาน
กิจกรรมย่อยที่ 14.1.3 จัดงานประกาศรางวัลสุพรรณหงส์ ครั้งที่ 29

ข. หน่วยงานรับผิดชอบ มหาวิทยาลัยเทคโนโลยีราชมงคลอีสาน

ค. วัตถุประสงค์ของโครงการ :

1. อบรมสร้างภาพยนตร์สั้นส่งเสริมการท่องเที่ยวให้กับเยาวชนในกลุ่มจังหวัดนครชัยบุรีรินทร์
2. จัดงานเทศกาลภาพยนตร์นานาชาตินครชัยบุรีรินทร์
3. จัดงานประกาศรางวัลสุพรรณหงส์ ครั้งที่ 29

ง. กลุ่มเป้าหมายของโครงการ :

1. เยาวชนในกลุ่มจังหวัดนครชัยบุรีรินทร์
2. นักท่องเที่ยว ผู้ประกอบการการท่องเที่ยว และหน่วยงานที่เกี่ยวข้อง
3. ผู้กำกับภาพยนตร์ นักแสดง และองค์กรที่เกี่ยวข้อง

จ. วิธีดำเนินการ จ้างเหมาบริการ

ฉ. ระยะเวลาดำเนินการ

กิจกรรมย่อยที่ 14.1.1 และ 14.1.2 เริ่มต้น กันยายน 2563 สิ้นสุด 9 ธันวาคม 2563

กิจกรรมย่อยที่ 14.1.3 เริ่มต้น กันยายน 2563 สิ้นสุด 10 มีนาคม 2564

ช. งบประมาณ 5,000,000 บาท (ห้าล้านบาทถ้วน)

ซ. สอนงตอบต่อ :

ตัวชี้วัดความสำเร็จตามเป้าหมายการพัฒนา กลุ่มจังหวัด การเพิ่มจำนวนนักท่องเที่ยว และรายได้จากการท่องเที่ยว

ส่วนที่ 1 ผลการปฏิบัติงานและผลการใช้จ่ายงบประมาณ :

1.1 การปฏิบัติงาน

| กิจกรรม | แผนการปฏิบัติงาน | ผลการปฏิบัติงาน (ทำจริง) |
|---|-----------------------|-----------------------------|
| 1. อบรมสร้างภาพยนตร์สั้นส่งเสริมการท่องเที่ยวให้กับเยาวชนในกลุ่มจังหวัดนครชัยบุรีรินทร์ | 31 ต.ค. ถึง 2 พ.ย. 63 | - |
| 2. จัดงานเทศกาลภาพยนตร์นานาชาตินครชัยบุรีรินทร์ | 25 พ.ย. 63 | - |
| 3. จัดงานประกาศรางวัลสุพรรณหงส์ ครั้งที่ 29 | 28 ก.พ. 64 | - |

1.2 การใช้จ่ายงบประมาณ

หน่วย : บาท ทศนิยม - ตำแหน่ง

| งบประมาณ | ตาม พรบ. หลังโอนกลับ | ได้อนุมัติ | ก่อนนี้ ผูกพัน | เบิกจ่าย | ร้อยละ | เหลือจ่าย |
|---------------|-------------------------|------------|-------------------|----------|--------|-----------|
| งบดำเนินงาน | 5,000,000 | 5,000,000 | 4,990,000 | - | - | 10,000 |
| งบลงทุน | - | - | - | - | - | - |
| งบรายจ่ายอื่น | - | - | - | - | - | - |
| รวมทั้งสิ้น | 5,000,000 | 5,000,000 | 4,990,000 | | | 10,000 |

1.3 สรุปผลการดำเนินงาน

- ล่าช้ากว่าแผน ตามแผน เร็วกว่าแผน

1.4 การโอนเปลี่ยนแปลง/แก้ไข

- ไม่มีการเปลี่ยนแปลงโอนหมวดรายจ่าย
 มีการเปลี่ยนแปลงโอนหมวดรายจ่าย
จากหมวด..... เป็นหมวด..... จำนวนเงิน.....บาท

ส่วนที่ 2 ข้อมูลการประเมินผลสัมฤทธิ์ของโครงการ :

2.1 วัตถุประสงค์

- บรรลุตามวัตถุประสงค์ของโครงการ
 ไม่บรรลุตามวัตถุประสงค์ของโครงการ เพราะ

2.2 ตัวชี้วัดความสำเร็จตามวัตถุประสงค์

| วัตถุประสงค์ | ตัวชี้วัด | เป้าหมาย | ผลที่ได้รับ | ผลงานตามกิจกรรม | | |
|--------------|-----------|----------|-------------|-----------------|--------|-----|
| | | | | สูง | ตามแผน | ต่ำ |
| | | | | | | |
| | | | | | | |

2.3 ผลผลิต (Outputs)

| กิจกรรม | ชื่อผลผลิต | เป้าหมาย | ผลงานตามกิจกรรม | | |
|---|---|---------------------------|-----------------|--------|-----|
| | | | สูง | ตามแผน | ต่ำ |
| 1. อบรมสร้างภาพยนตร์ สั้นส่งเสริมการท่องเที่ยว ให้กับเยาวชนในกลุ่ม จังหวัดนครชัยบุรีรินทร์ | เยาวชนที่มีความรู้และ ทักษะในการผลิตหนังสั้น | 100 คน | | | |
| 2. จัดงานเทศกาล ภาพยนตร์นานาชาตินคร ชัยบุรีรินทร์ | งานตัดสินรางวัลหนังสั้น | 20 เรื่อง ผู้ชม 400 คน | | | |
| 3. จัดงานประกาศรางวัล สุพรรณหงส์ ครั้งที่ 29 | จำนวนนักแสดง และ ผู้เข้าร่วมโครงการ | 500 คน | | | |

2.4 ผู้ที่ได้รับประโยชน์

- (x) ประชาชน จำนวน 1,000 คน
 () เกษตรกร จำนวน คน
 () อื่น ๆ (ระบุ) จำนวน คน
 รวม คน

2.5 พื้นที่ที่ได้รับประโยชน์

- (x) ตำบล/อำเภอ 4 จังหวัด (นครราชสีมา/ ชัยภูมิ/ บุรีรัมย์/ สุรินทร์)
 () พื้นที่ (ระบุ-ถนน/นา/ไร่/สวน/แหล่งน้ำ) จำนวน สายทาง/ไร่

2.6 ความพึงพอใจของผู้รับบริการ (คิดเป็นร้อยละ) 80 (ถ้ามี)

2.7 ปัญหา/อุปสรรคในการดำเนินงานโครงการ (ถ้าตอบ “มี” กรุณากรอกรายละเอียด)

ไม่มี

มี

(ระบุ).....

.....
.....

2.8 แนวทางแก้ไข (ถ้ามี)

.....
.....
.....

2.9 ข้อเสนอแนะ :

- จุดแข็งของโครงการ
- จุดอ่อนของโครงการและแนวทางการพัฒนา.....

(ลงชื่อ) .. .โสภณ ผลประพฤติ ..ผู้รายงาน

(ดร.โสภณ ผลประพฤติ)

ตำแหน่ง ผู้รับผิดชอบโครงการ

3. ภาพประกอบการดำเนินงานโครงการ / กิจกรรม

(หมายเหตุ ไม่เกิน 12 รูป พร้อมแนบไฟล์ JPEG Image ด้วย)

3.1 ก่อนดำเนินการ

| | | |
|--------|--------|--------|
| รูปภาพ | รูปภาพ | รูปภาพ |
|--------|--------|--------|

3.2 ระหว่างดำเนินการ

| | | |
|--------|--------|--------|
| รูปภาพ | รูปภาพ | รูปภาพ |
|--------|--------|--------|

3.3 หลังดำเนินการ

| | | |
|--------|--------|--------|
| รูปภาพ | รูปภาพ | รูปภาพ |
|--------|--------|--------|

สรุปผลการดำเนินงานและการประเมินผล
โครงการตามแผนปฏิบัติการประจำปีของกลุ่มจังหวัดภาคตะวันออกเฉียงเหนือตอนล่าง ๑
(จังหวัดนครราชสีมา) ประจำปีงบประมาณ พ.ศ. ๒๕๖๓
() ไตรมาสที่ ๓ (/) ไตรมาสที่ ๔

- ก. ชื่อโครงการ ยกระดับขีดความสามารถการท่องเที่ยว และผลิตภัณฑ์ไหมนครชัยบุรีรินทร์
ชื่อกิจกรรมหลัก นวัตกรรมผลิตผ้าไหมครบวงจร
ชื่อกิจกรรมย่อย/รายการ เผยแพร่นวัตกรรมกระบวนการผลิตผลิตภัณฑ์ไหมนครชัยบุรีรินทร์ จำนวน ๕
กิจกรรมย่อย
- ข. หน่วยงานรับผิดชอบ มหาวิทยาลัยเทคโนโลยีราชมงคลอีสาน นครราชสีมา
- ค. วัตถุประสงค์ของโครงการ :
๑. เพื่อพัฒนานวัตกรรมการผลิตเส้นไหมและผ้าไหมอย่างครบวงจร
๒. เพื่อเผยแพร่นวัตกรรมกระบวนการผลิตไหมนครชัยบุรีรินทร์
- ง. กลุ่มเป้าหมายของโครงการ :
กลุ่มผู้ผลิตเส้นไหมและผ้าไหมในพื้นที่ภาคตะวันออกเฉียงเหนือตอนล่าง ๑ (จังหวัดนครราชสีมา จังหวัดชัยภูมิ จังหวัดบุรีรัมย์ และจังหวัดสุรินทร์)
- จ. วิธีดำเนินการ ๑. เก็บข้อมูลและวิเคราะห์กระบวนการผลิต ๒. ออกแบบและสร้างเครื่องจักร
๓. ถ่ายทอดองค์ความรู้ ๔. ติดตามและประเมินผล
- ฉ. ระยะเวลาดำเนินการ เริ่มต้น ๑ ตุลาคม ๒๕๖๒ สิ้นสุด ๓๐ กันยายน ๒๕๖๓
- ช. งบประมาณ ๕,๙๘๙,๔๐๐
- ซ. สนองตอบต่อ :
ตัวชี้วัดความสำเร็จตามเป้าหมายการพัฒนากลุ่มจังหวัด.....(ระบุชื่อตัวชี้วัด).....

ส่วนที่ ๑ ผลการปฏิบัติงานและผลการใช้จ่ายงบประมาณ :

๑.๑ การปฏิบัติงาน

| กิจกรรม | แผนการปฏิบัติงาน | ผลการปฏิบัติงาน (ทำจริง) |
|-------------------------------------|--------------------------------------|--------------------------|
| เก็บข้อมูลและวิเคราะห์กระบวนการผลิต | ไตรมาสที่ ๓ (เมษายน - มิถุนายน ๒๕๖๓) | พฤษภาคม ๒๕๖๓ |
| ออกแบบและสร้างเครื่องจักร | ไตรมาสที่ ๓ (เมษายน - มิถุนายน ๒๕๖๓) | มิถุนายน ๒๕๖๓ |
| ถ่ายทอดองค์ความรู้ | ไตรมาสที่ ๓ (เมษายน - มิถุนายน ๒๕๖๓) | กรกฎาคม - สิงหาคม ๒๕๖๓ |
| ติดตามและประเมินผล | ไตรมาสที่ ๔ (กรกฎาคม - กันยายน ๒๕๖๓) | สิงหาคม ๒๕๖๓ |

๑.๒ การใช้จ่ายงบประมาณ

หน่วย : ล้านบาท ทศนิยม ๔ ตำแหน่ง

| งบประมาณ | ตาม พรบ. หลังโอนกลับ | ได้อนุมัติ | ก่อนนี้ผูกพัน | เบิกจ่าย | ร้อยละ | เหลือจ่าย |
|---------------|----------------------|------------|---------------|----------|--------|-----------|
| งบดำเนินงาน | ๕.๙๘๙๔ | ๕.๙๘๙๔ | ๓.๕๙๓๑ | ๓.๕๙๓๑ | ๖๐ | ๒.๓๖๙๒ |
| งบลงทุน | - | - | - | - | - | - |
| งบรายจ่ายอื่น | - | - | - | - | - | - |
| รวมทั้งสิ้น | ๕.๙๘๙๔ | ๕.๙๘๙๔ | ๓.๕๙๓๑ | ๓.๕๙๓๑ | ๖๐ | ๒.๓๖๙๒ |

๑.๓ สรุปผลการดำเนินงาน

ล่าช้ากว่าแผน ตามแผน เร็วกว่าแผน

๑.๔ การโอนเปลี่ยนแปลง/แก้ไข

ไม่มีการเปลี่ยนแปลงโอนหมวดรายจ่าย

มีการเปลี่ยนแปลงโอนหมวดรายจ่าย

จากหมวด..... เป็นหมวด..... จำนวนเงิน.....บาท

ส่วนที่ ๒ ข้อมูลการประเมินผลสัมฤทธิ์ของโครงการ :

๒.๑ วัตถุประสงค์

บรรลุตามวัตถุประสงค์ของโครงการ

ไม่บรรลุตามวัตถุประสงค์ของโครงการ เพราะ.....

๒.๒ ตัวชี้วัดความสำเร็จตามวัตถุประสงค์

| วัตถุประสงค์ | ตัวชี้วัด | เป้าหมาย | ผลที่ได้รับ | ผลงานตามกิจกรรม | | |
|--|----------------------------------|----------|-------------|-----------------|--------|-----|
| | | | | สูง | ตามแผน | ต่ำ |
| เพื่อพัฒนานวัตกรรม การผลิตเส้นไหมและผ้าไหมอย่างครบวงจร | ได้นวัตกรรมการผลิตผ้าไหม | ๑๒ ชุด | ๑๒ ชุด | | / | |
| เพื่อเผยแพร่นวัตกรรม กระบวนการผลิตไหม นครชัยบุรินทร์ | รายได้จากการจำหน่ายไหม เพิ่มขึ้น | ร้อยละ ๓ | ร้อยละ ๓ | | / | |

๒.๓ ผลผลิต (Outputs)

| กิจกรรม | ชื่อผลผลิต | เป้าหมาย | ผลที่ได้รับ | ผลงานตามกิจกรรม | | |
|---|------------|----------|-------------|-----------------|--------|-----|
| | | | | สูง | ตามแผน | ต่ำ |
| การถ่ายทอดองค์ความรู้ นวัตกรรมเพื่อสนับสนุน การผลิต ผลิตภัณฑ์ใหม่ | | ๓๐๐ คน | ๕๐๗ คน | / | | |

/๒.๔ ผู้ที่ได้รับ ...

๒.๔ ผู้ที่ได้รับประโยชน์

- (/) ประชาชน จำนวน ๕๐๗ คน
- () เกษตรกร จำนวน คน
- () อื่น ๆ (ระบุ) จำนวน คน
- รวม คน

๒.๕ พื้นที่ที่ได้รับประโยชน์

- (/) หมู่บ้าน/ตำบล/อำเภอ จำนวน ๑๒/๑๒/๑๑
- () พื้นที่ (ระบุ-ถนน/นา/ไร่/สวน/แหล่งน้ำ) จำนวน สายทาง/ไร่

๒.๖ ความพึงพอใจของผู้รับบริการ (คิดเป็นร้อยละ) ๙๐

๒.๗ ปัญหา/อุปสรรคในการดำเนินงานโครงการ (ถ้าตอบ “มี” กรุณากรอกรายละเอียด)

ไม่มี

มี(ระบุ).....

๒.๘ แนวทางแก้ไข (ถ้ามี)

๒.๙ ข้อเสนอแนะ :

- จุดแข็งของโครงการ
- จุดอ่อนของโครงการและแนวทางการพัฒนา

(ลงชื่อ)  ผู้รายงาน
(ผู้ช่วยศาสตราจารย์มานิช रिทินโย)
ตำแหน่ง ผู้รับผิดชอบโครงการ

๓. ภาพประกอบการดำเนินงานโครงการ / กิจกรรม

(หมายเหตุ ไม่เกิน ๑๒ รูป พร้อมแนบไฟล์ JPEG Image ด้วย)

๓.๑ ก่อนดำเนินการ

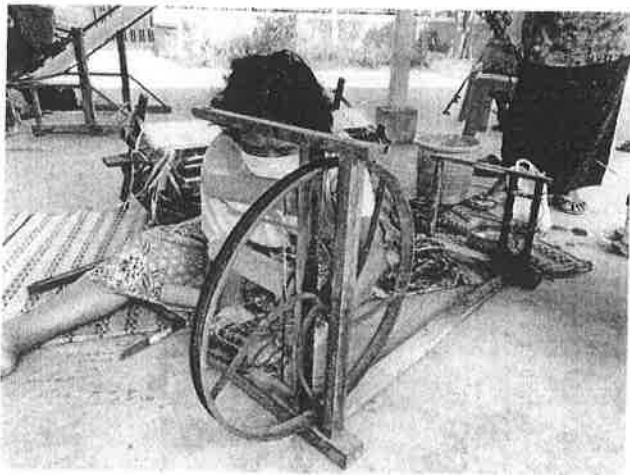

๓.๒ ระหว่างดำเนินการ

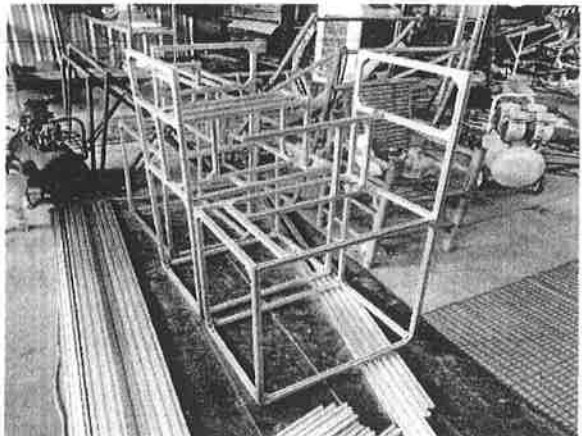
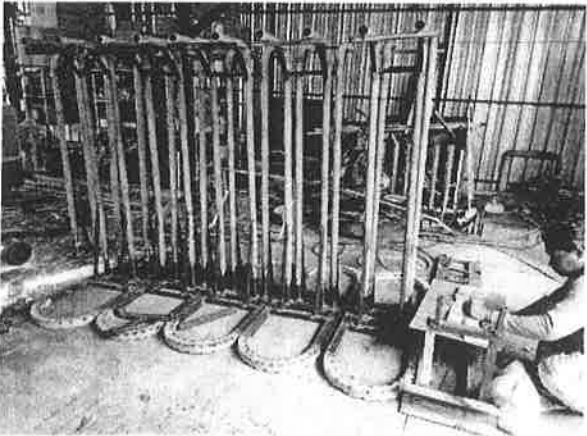
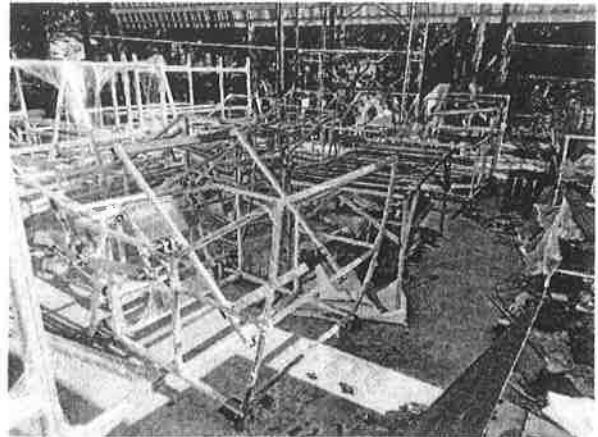
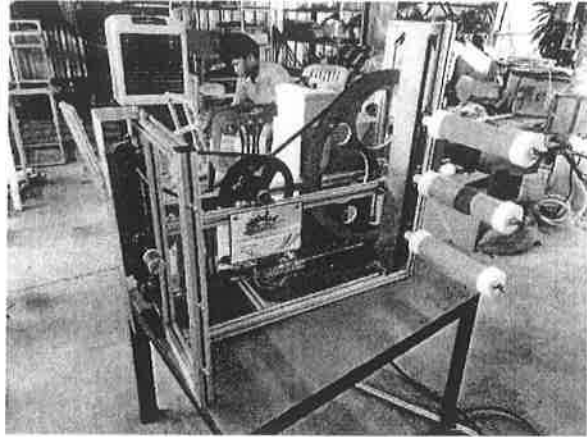

๓.๓ หลังดำเนินการ

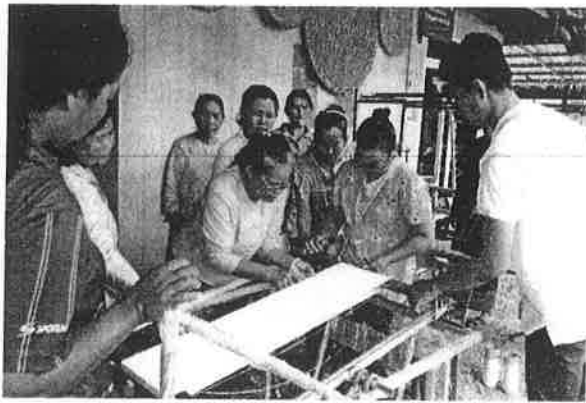
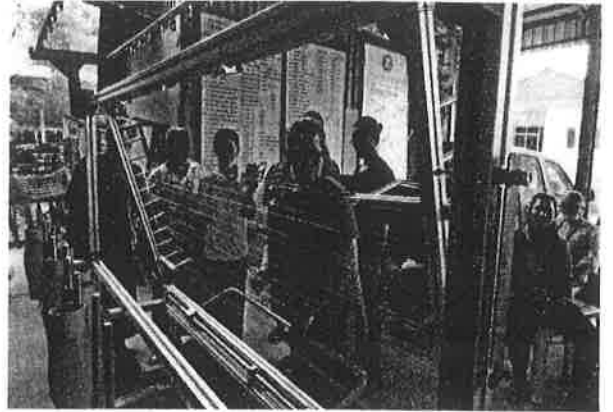

สรุปผลการดำเนินงานและการประเมินผล
 โครงการตามแผนปฏิบัติการประจำปีของกรมกลุ่มจังหวัดภาคตะวันออกเฉียงเหนือตอนล่าง ๑
 (จังหวัดนครราชสีมา) ประจำปีงบประมาณ พ.ศ. ๒๕๖๓
 () ไตรมาสที่ ๓ (/) ไตรมาสที่ ๔

- ก. ชื่อโครงการ ยุกระดับการพัฒนาคุณภาพชีวิตของเด็กปฐมวัยและผู้สูงอายุกลุ่มจังหวัดนครชัยบุรินทร์
 ชื่อกิจกรรมหลัก การพัฒนาศักยภาพเด็กปฐมวัยด้วยนวัตกรรมการเรียนรู้ตามหลักการพัฒนาสมอง (Brain-Based Learning)
 ชื่อกิจกรรมย่อย/รายการ การพัฒนาศักยภาพเด็กปฐมวัยด้วยนวัตกรรมการเรียนรู้ตามหลักการพัฒนาสมอง(Brain-Based Learning)
- ข. หน่วยงานรับผิดชอบ มหาวิทยาลัยเทคโนโลยีราชมงคลอีสาน
- ค. วัตถุประสงค์ของโครงการ :
 ๑. การพัฒนาศักยภาพเด็กปฐมวัยด้วยนวัตกรรมการเรียนรู้ตามหลักการพัฒนาสมอง
 ๒. เพื่อส่งเสริมกระบวนการเรียนรู้ที่สอดคล้องกับการพัฒนาการของเด็กปฐมวัย
- ง. กลุ่มเป้าหมายของโครงการ :
 โรงเรียนประถมวัยในพื้นที่ภาคตะวันออกเฉียงเหนือตอนล่าง ๑ (จังหวัดนครราชสีมา จังหวัดชัยภูมิ จังหวัดบุรีรัมย์ และจังหวัดสุรินทร์)
- จ. วิธีดำเนินการ ๑. การคัดเลือกโรงเรียนระดับประถมศึกษา จำนวน ๓๒ โรงเรียน
 ๒. สํารวจข้อมูลพื้นฐานของโรงเรียน
 ๓. พัฒนาสนามเด็กเล่นตามหลักการพัฒนาสมอง (Brain-Based Learning) ที่มุ่งเน้นการเรียนรู้แบบสัมผัสโดยตรง จำนวน ๑๐ ประเภทต่อ ๑ สถานศึกษา
 ๔. ส่งเสริมกระบวนการเรียนรู้ที่สอดคล้องกับการพัฒนาการของเด็กปฐมวัย
 ๕. ประชุมติดตามประเมินผลการดำเนินงาน
 ๖. จัดทำสรุปเล่มรายงานสรุปผลการดำเนินงานโครงการ
- ฉ. ระยะเวลาดำเนินการ เริ่มต้น ๑ ตุลาคม ๒๕๖๒ สิ้นสุด ๓๐ กันยายน ๒๕๖๓
- ช. งบประมาณ ๗,๐๐๐,๐๐๐
- ซ. สนองตอบต่อ :
 ตัวชี้วัดความสำเร็จตามเป้าหมายการพัฒนากลุ่มจังหวัด.....(ระบุชื่อตัวชี้วัด).....

ส่วนที่ ๑ ผลการปฏิบัติงานและผลการใช้จ่ายงบประมาณ :

๑.๑ การปฏิบัติงาน

| กิจกรรม | แผนการปฏิบัติงาน | ผลการปฏิบัติงาน (ทำจริง) |
|--|--------------------------------------|--------------------------|
| การคัดเลือกโรงเรียนระดับประถมศึกษา จำนวน ๓๒ โรงเรียน | ไตรมาสที่ ๓ (เมษายน - มิถุนายน ๒๕๖๓) | พฤษภาคม ๒๕๖๓ |
| สำรวจข้อมูลพื้นฐานของโรงเรียน | ไตรมาสที่ ๓ (เมษายน - มิถุนายน ๒๕๖๓) | มิถุนายน ๒๕๖๓ |
| พัฒนาสนามเด็กเล่นตามหลักการพัฒนาสมอง (Brain-Based Learning) ที่มุ่งเน้นการเรียนรู้แบบสัมผัสโดยตรง จำนวน ๑๐ ประเภทต่อ ๑ สถานศึกษา | ไตรมาสที่ ๓ (เมษายน - มิถุนายน ๒๕๖๓) | มิถุนายน ๒๕๖๓ |

๑.๑ การปฏิบัติงาน (ต่อ)

| กิจกรรม | แผนการปฏิบัติงาน | ผลการปฏิบัติงาน (ทำจริง) |
|---|--------------------------------------|--------------------------|
| ส่งเสริมกระบวนการเรียนรู้ที่สอดคล้องกับการพัฒนาการของเด็กปฐมวัย | ไตรมาสที่ ๔ (กรกฎาคม - กันยายน ๒๕๖๓) | กรกฎาคม ๒๕๖๓ |
| ประชุมติดตามประเมินผลการทำงาน | ไตรมาสที่ ๔ (กรกฎาคม - กันยายน ๒๕๖๓) | |
| จัดทำรูปเล่มรายงานสรุปผลการดำเนินงานโครงการ | ไตรมาสที่ ๔ (กรกฎาคม - กันยายน ๒๕๖๓) | |

๑.๒ การใช้จ่ายงบประมาณ

หน่วย : ล้านบาท ทศนิยม ๔ ตำแหน่ง

| งบประมาณ | ตาม พรบ. หลังโอนกลับ | ได้อนุมัติ | ก่องหน้ผูกพัน | เบิกจ่าย | ร้อยละ | เหลือจ่าย |
|--------------------|----------------------|---------------|---------------|---------------|-----------|---------------|
| งบดำเนินงาน | ๗.๐๐๐๐ | ๗.๐๐๐๐ | ๕.๑๑๙๕ | ๒.๘๘๐๕ | ๔๑ | ๔.๑๕๐๕ |
| งบลงทุน | - | - | - | - | - | - |
| งบรายจ่ายอื่น | - | - | - | - | - | - |
| รวมทั้งสิ้น | ๗.๐๐๐๐ | ๗.๐๐๐๐ | ๕.๑๑๙๕ | ๒.๘๘๐๕ | ๔๑ | ๔.๑๕๐๕ |

๑.๓ สรุปผลการดำเนินงาน

- สำเร็จกว่าแผน ตามแผน เร็วกว่าแผน

๑.๔ การโอนเปลี่ยนแปลง/แก้ไข

- ไม่มีการเปลี่ยนแปลงโอนหมวดรายจ่าย

- มีการเปลี่ยนแปลงโอนหมวดรายจ่าย

จากหมวด..... เป็นหมวด..... จำนวนเงิน.....บาท

ส่วนที่ ๒ ข้อมูลการประเมินผลสัมฤทธิ์ของโครงการ :

๒.๑ วัตถุประสงค์

- บรรลุตามวัตถุประสงค์ของโครงการ

- ไม่บรรลุตามวัตถุประสงค์ของโครงการ เพราะ.....

๒.๒ ตัวชี้วัดความสำเร็จตามวัตถุประสงค์

| วัตถุประสงค์ | ตัวชี้วัด | เป้าหมาย | ผลที่ได้รับ | ผลงานตามกิจกรรม | | |
|---|---|-----------|-------------|-----------------|--------|-----|
| | | | | สูง | ตามแผน | ต่ำ |
| ๑.การพัฒนาศักยภาพเด็กปฐมวัยด้วยนวัตกรรมการเรียนรู้ตามหลักการพัฒนาสมอง | พัฒนาการด้านร่างกายของเด็กปฐมวัย เพิ่มขึ้น | ร้อยละ ๒๐ | | | | |
| ๒.การส่งเสริมกระบวนการการเรียนรู้ที่สอดคล้องกับการพัฒนาการของเด็กปฐมวัย | พัฒนาการด้านสติปัญญาของเด็กปฐมวัย เพิ่มขึ้น | ร้อยละ ๑๐ | | | | |

๒.๓ ผลผลิต (Outputs)

| กิจกรรม | ชื่อผลผลิต | เป้าหมาย | ผลงานตามกิจกรรม | | |
|---|------------|-------------|-----------------|--------|-----|
| | | | สูง | ตามแผน | ต่ำ |
| การพัฒนาศักยภาพเด็กปฐมวัยด้วยนวัตกรรมการเรียนรู้ตามหลักการพัฒนาสมอง (Brain-Based Learning: BBL) | | ๓๒ โรงเรียน | | / | |

๒.๔ ผู้ที่ได้รับประโยชน์

- () ประชาชน จำนวน คน
 - () เกษตรกร จำนวน คน
 - () อื่น ๆ (ครูและนักเรียน) จำนวน ๖,๔๘๐ คน
- รวม ๖,๔๘๐ คน

๒.๕ พื้นที่ที่ได้รับประโยชน์

- (/) หมู่บ้าน/ตำบล/อำเภอ จำนวน ๓๒/๒๙/๒๑
- () พื้นที่ (ระบุ-ถนน/นา/ไร่/สวน/แหล่งน้ำ) จำนวน สายทาง/ไร่

๒.๖ ความพึงพอใจของผู้รับบริการ (คิดเป็นร้อยละ)

๒.๗ ปัญหา/อุปสรรคในการดำเนินงานโครงการ (ถ้าตอบ “มี” กรุณากรอกรายละเอียด)

ไม่มี

มี(ระบุ).กรมบัญชีกลางพิจารณาผลอุดหนุนการประกวดราคากว่า ๓ เดือน ผลให้เปิดการพิจารณาราคาใหม่จึงล่าช้า

๒.๘ แนวทางแก้ไข (ถ้ามี)

.....

.....

.....

๒.๙ ข้อเสนอแนะ :

- จุดแข็งของโครงการ
- จุดอ่อนของโครงการและแนวทางการพัฒนา

.....

 (ลงชื่อ)ผู้รายงาน
 (ผู้ช่วยศาสตราจารย์มาโนช ริทินโย)
 ตำแหน่ง ผู้รับผิดชอบโครงการ

๓. ภาพประกอบการดำเนินงานโครงการ / กิจกรรม

(หมายเหตุ ไม่เกิน ๑๒ รูป พร้อมแนบไฟล์ JPEG Image ด้วย)

๓.๑ ก่อนดำเนินการ

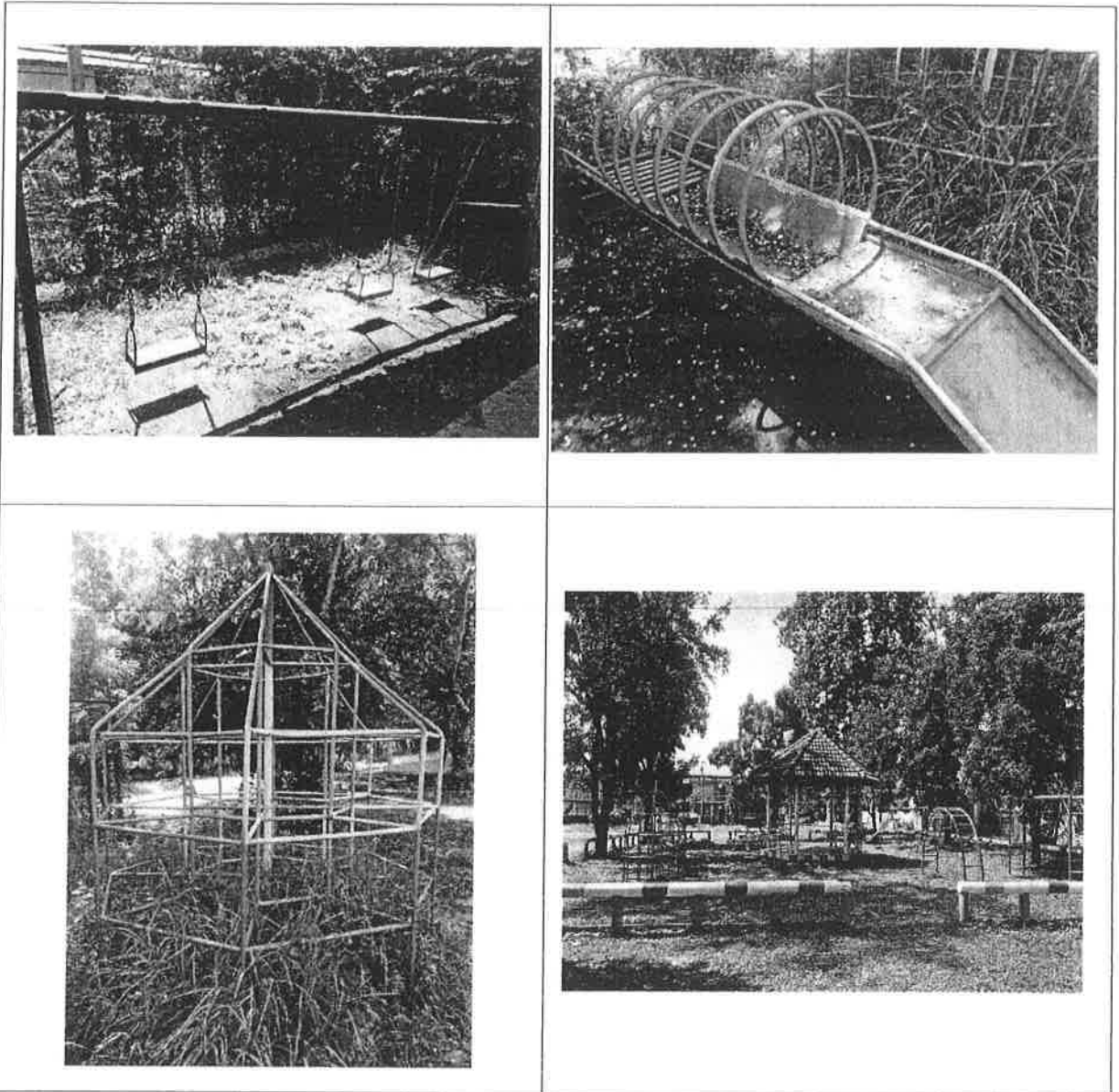

๓.๒ ระหว่างดำเนินการ

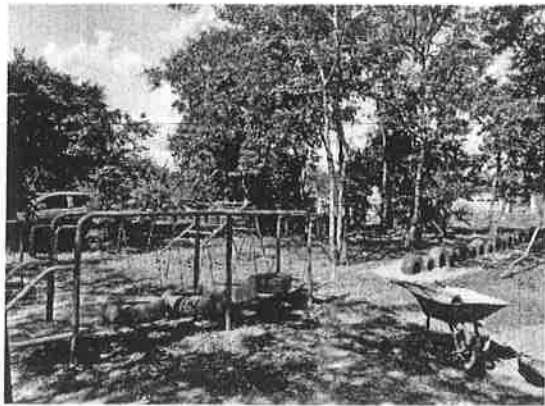
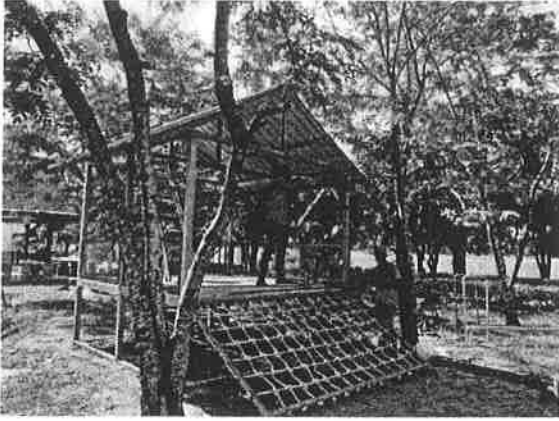

๓.๓ หลังดำเนินการ

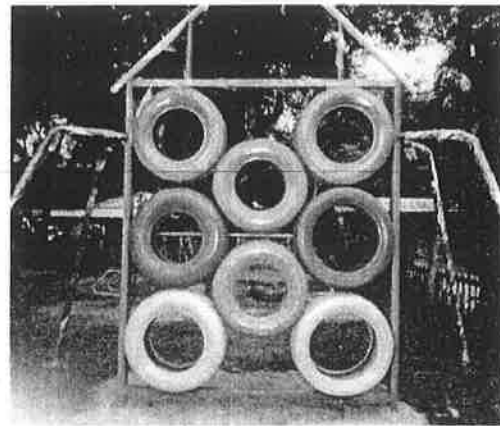
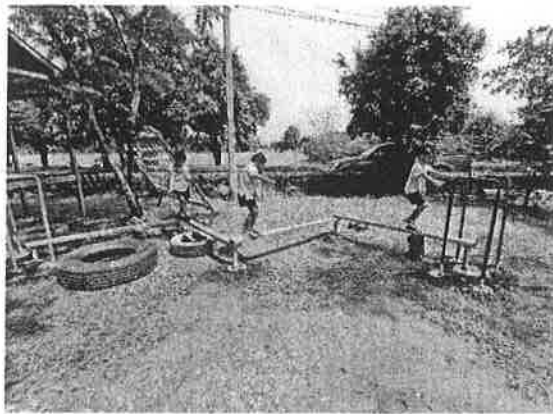
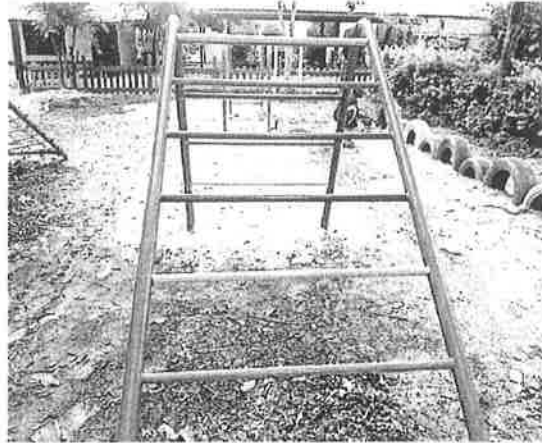



จังหวัดชัยภูมิ

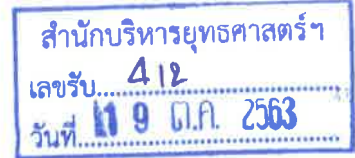

ที่ ชย ๐๐๑๗.๒/๑๕/๒๑๕

ศาลากลางจังหวัดชัยภูมิ
ถนนบรรณาการ ชย ๓๖๐๐๐

๑๕ ตุลาคม ๒๕๖๓

เรื่อง การรายงานผลการดำเนินงานและประเมินโครงการตามแผนปฏิบัติราชการประจำปีงบประมาณ พ.ศ. ๒๕๖๓

เรียน ผู้ว่าราชการจังหวัดนครราชสีมา หัวหน้ากลุ่มจังหวัดภาคตะวันออกเฉียงเหนือตอนล่าง ๑

อ้างถึง หนังสือกลุ่มจังหวัดภาคตะวันออกเฉียงเหนือตอนล่าง ๑ ที่ มท ๐๒๒๗.๕ (นม) / ว ๑๑๔ ลงวันที่ ๒๔ สิงหาคม ๒๕๖๓

สิ่งที่ส่งมาด้วย แบบรายงานผลการดำเนินงานฯ จำนวน ๕ ชุด

ตามที่กลุ่มจังหวัดภาคตะวันออกเฉียงเหนือตอนล่าง ๑ ขอให้จังหวัดจัดทำรายงานผลการดำเนินงานและประเมินผลโครงการตามแบบฟอร์มที่กำหนด ของโครงการตามแผนปฏิบัติราชการประจำปีของกลุ่มจังหวัดฯ ประจำปีงบประมาณ พ.ศ. ๒๕๖๓ และโครงการที่ใช้เงินเหลือจ่าย และจัดส่งให้กลุ่มจังหวัดฯ ภายในวันที่ ๑๕ กันยายน ๒๕๖๓ หรือจนกว่าจะแล้วเสร็จ นั้น

จังหวัดชัยภูมิได้รวบรวมข้อมูลผลการดำเนินงานของโครงการดังกล่าว ที่ดำเนินการแล้วเสร็จ ในปีงบประมาณ พ.ศ. ๒๕๖๓ เรียบร้อยแล้ว รายละเอียดตามสิ่งที่ส่งมาด้วย

จึงเรียนมาเพื่อโปรดทราบ

ขอแสดงความนับถือ

(นายกอบชัย บุญอรณะ)
ผู้ว่าราชการจังหวัดชัยภูมิ

สำนักงานจังหวัดชัยภูมิ
กลุ่มงานยุทธศาสตร์และข้อมูลเพื่อการพัฒนาจังหวัด
โทร ๐๔๔-๘๑๑๕๗๓ ต่อ ๑๙,๒๐
โทรสาร ๐๔๔-๘๑๑๕๗๓ ต่อ ๒๒

แบบรายงานผลการดำเนินงานและประเมินผลโครงการตามแผนปฏิบัติราชการประจำปีของกลุ่มจังหวัด
ภาคตะวันออกเฉียงเหนือตอนล่าง ๑
ประจำปีงบประมาณ พ.ศ. ๒๕๖๓

- ก. ชื่อโครงการ โครงการพัฒนานวัตกรรมการเกษตรและอาหารปลอดภัยกลุ่มนครชัยบุรีรินทร์
ชื่อกิจกรรมหลัก พัฒนาและบริหารจัดการน้ำเพื่อการเกษตรอย่างยั่งยืนในเขตนครชัยบุรีรินทร์
ชื่อกิจกรรมย่อย/รายการ อาคารบังคับน้ำห้วยชัน จำนวน ๑ แห่ง
- ข. หน่วยงานรับผิดชอบ โครงการส่งน้ำและบำรุงรักษาพรม-เชิญ
- ค. วัตถุประสงค์ของโครงการ :
๑. เพื่อเก็บกักน้ำไว้ในในการเกษตรในช่วงฤดูแล้ง
๒. เพื่อบังคับไม่ให้น้ำจากลำน้ำเชิญไหลทะลักเข้าท่วมพื้นที่การเกษตรในช่วงฤดูน้ำหลาก
- ง. กลุ่มเป้าหมายของโครงการ :
เกษตรกรในเขตพื้นที่บ้านโนนสง่า ตำบลโนนคูณ อำเภอกอนสาร จังหวัดชัยภูมิ จำนวน ๘๐ ครัวเรือน
- จ. วิธีดำเนินการ ก่อสร้างอาคารบังคับน้ำแบบท่อเหลี่ยมขนาด ๒-๒.๐๐x๒.๐๐ เมตร พร้อมติดตั้งบานระบายน้ำ
จำนวน ๑ แห่ง
- ฉ. ระยะเวลาดำเนินการ เริ่มต้น เมษายน ๒๕๖๓ สิ้นสุด สิงหาคม ๒๕๖๓
- ช. งบประมาณ ๔,๐๐๐,๐๐๐ บาท (สี่ล้านบาทถ้วน)
- ซ. สนองตอบต่อ :
ตัวชี้วัดความสำเร็จตามเป้าหมายการพัฒนาของกลุ่มจังหวัด ผลิตภัณฑ์มวลรวมกลุ่มจังหวัดภาคเกษตรเพิ่มขึ้น
(ระบุชื่อตัวชี้วัด) อาคารบังคับน้ำห้วยชัน ๑ แห่ง

ส่วนที่ ๑ ผลการปฏิบัติงานและผลการใช้จ่ายงบประมาณ :

๑.๑ การปฏิบัติงาน

| กิจกรรม | แผนการปฏิบัติงาน | ผลการปฏิบัติงาน (ทำจริง) |
|------------------------------|--|--|
| อาคารบังคับน้ำห้วยชัน ๑ แห่ง | ก่อสร้างอาคารบังคับน้ำแบบท่อ เหลี่ยมขนาด ๒-๒.๐๐x๒.๐๐ เมตร พร้อมติดตั้งบานระบายน้ำจำนวน ๑ แห่ง | ก่อสร้างอาคารบังคับน้ำแบบท่อ เหลี่ยมขนาด ๒-๒.๐๐x๒.๐๐ เมตร พร้อมติดตั้งบานระบายน้ำจำนวน ๑ แห่ง |

๑.๒ การใช้จ่ายงบประมาณ

หน่วย : ล้านบาท ทศนิยม ๔ ตำแหน่ง

| งบประมาณ | ตามพรบ. | ได้อนุมัติ | ก่อนหักผูกพัน | เบิกจ่าย | ร้อยละ | เหลือจ่าย |
|---------------|---------|------------|---------------|----------|--------|-----------|
| งบดำเนินงาน | ๔.๐๐๐๐ | ๔.๐๐๐๐ | ๓.๗๑๖๘ | ๓.๗๑๖๘ | ๑๐๐ | ๐.๒๘๓๒ |
| งบลงทุน | | | | | | |
| งบรายจ่ายอื่น | | | | | | |
| รวมทั้งสิ้น | ๔.๐๐๐๐ | ๔.๐๐๐๐ | ๓.๗๑๖๘ | ๓.๗๑๖๘ | ๑๐๐ | ๐.๒๘๓๒ |

๑.๓ สรุปผลการดำเนินงาน

ล้าช้ากว่าแผน

ตามแผน

เร็วกว่าแผน

๑.๔ การโอนเปลี่ยนแปลง/แก้ไข

ไม่มีการเปลี่ยนแปลงโอนหมวดรายจ่าย

มีการเปลี่ยนแปลงโอนหมวดรายจ่าย

จากหมวด..... เป็นหมวด..... จำนวนเงิน.....บาท

ส่วนที่ ๒ ข้อมูลการประเมินผลสัมฤทธิ์ของโครงการ :

๒.๑ วัตถุประสงค์

บรรลุตามวัตถุประสงค์ของโครงการ

ไม่บรรลุตามวัตถุประสงค์ของโครงการ เพราะ.....

๒.๒ ตัวชี้วัดความสำเร็จตามวัตถุประสงค์

| วัตถุประสงค์ | ตัวชี้วัด | เป้าหมาย | ผลที่ได้รับ | ผลงานตามกิจกรรม | | |
|---|------------------------------|-----------|-------------|-----------------|--------|-----|
| | | | | สูง | ตามแผน | ต่ำ |
| เพื่อเก็บกักน้ำไว้ในในการเกษตรในช่วงฤดูแล้ง | อาคารบังคับน้ำห้วยชัน ๑ แห่ง | ร้อยละ ๘๕ | ร้อยละ ๙๐ | ✓ | | |
| เพื่อบังคับไม่ให้น้ำจากลำน้ำเชิญไหลทะลักเข้าท่วมพื้นที่การเกษตรในช่วงฤดูน้ำหลาก | อาคารบังคับน้ำห้วยชัน ๑ แห่ง | ร้อยละ ๘๕ | ร้อยละ ๙๐ | ✓ | | |

๒.๓ ผลผลิต (Outputs)

| กิจกรรม | ชื่อผลผลิต | เป้าหมาย | ผลงานตามกิจกรรม | | |
|--|--|----------------|-----------------|--------|-----|
| | | | สูง | ตามแผน | ต่ำ |
| อาคารบังคับน้ำห้วยชัน โครงการส่งน้ำและบำรุงรักษาพรม-เชิญ ตำบลโนนคูณ อำเภอกอนสาร จังหวัดชัยภูมิ | อาคารบังคับน้ำห้วยชัน โครงการส่งน้ำและบำรุงรักษาพรม-เชิญ ตำบลโนนคูณ อำเภอกอนสาร จังหวัดชัยภูมิ | ๙๐ ครั้ง/เดือน | | ✓ | |

๒.๔ ความพึงพอใจของผู้รับบริการ (คิดเป็นร้อยละ) ร้อยละ ๙๐ (ถ้ามี)

๒.๕ ปัญหา/อุปสรรคในการดำเนินงานโครงการ (ถ้าตอบ “มี” กรุณากรอกรายละเอียด)

ไม่มี

มี(ระบุ).....

/๒.๖ แนวทางแก้ไข...

๒.๖ แนวทางแก้ไข (ถ้ามี)

๒.๗ ข้อเสนอแนะ :

จุดแข็งของโครงการ

จุดอ่อนของโครงการและแนวทางการพัฒนา

(ลงชื่อ) นายเรืองโชค ชัยคำรงค์กุล ผู้รายงาน
(ผู้อำนวยการโครงการส่งน้ำและบำรุงรักษาพรม-เชิญ)

๓. ภาพประกอบการดำเนินงานโครงการ / กิจกรรม

(หมายเหตุ ไม่เกิน ๑๒ รูป พร้อมแนบไฟล์ JPEG Image ด้วย)



แบบรายงานผลการดำเนินงานและประเมินผลโครงการตามแผนปฏิบัติการประจำปีของกลุ่มจังหวัด
ภาคตะวันออกเฉียงเหนือตอนล่าง ๑
ประจำปีงบประมาณ พ.ศ. ๒๕๖๓

ก. ชื่อโครงการ พัฒนานวัตกรรมการเกษตรและอาหารปลอดภัยกลุ่มนครชัยบุรีรินทร์

ชื่อกิจกรรมหลัก การเรียนรู้เกษตรกรที่ยั่งยืนตามศาสตร์พระราชาของกลุ่มจังหวัดนครชัยบุรีรินทร์ตลอดห่วงโซ่คุณค่า
ชื่อกิจกรรมย่อย/รายการ

กิจกรรมย่อยที่ ๑ การสร้างเกษตรกรต้นแบบตามศาสตร์พระราชา

กิจกรรมย่อยที่ ๒ สร้างการรับรู้ให้แก่เกษตรกรตามศาสตร์พระราชา

ข. หน่วยงานรับผิดชอบ สำนักงานเกษตรจังหวัดชัยภูมิ

ค. วัตถุประสงค์ของโครงการ :

๑. เพื่อสร้างความมั่นคงในการประกอบอาชีพภาคการเกษตรด้วยแนวทางเกษตรกรรมยั่งยืนตามศาสตร์พระราชา

๒. เพื่อส่งเสริมให้เกษตรกรต้นแบบน้อมนำศาสตร์พระราชามาปรับใช้ในการประกอบอาชีพการเกษตรและชีวิตประจำวัน

ง. กลุ่มเป้าหมายของโครงการ :

เกษตรกรในพื้นที่จังหวัดชัยภูมิ จำนวน ๑๖ อำเภอ ๒๖๐ ราย

จ. วิธีดำเนินการ

๑. การสร้างเกษตรกรต้นแบบตามศาสตร์พระราชา จำนวน ๖๐ ราย

๑.๑ ประชุมชี้แจง ผู้เกี่ยวข้องทั้งในระดับจังหวัดและอำเภอทุกอำเภอ

๑.๒ แจกให้อำเภอประชาสัมพันธ์และคัดเลือกเกษตรกรที่มีความพร้อมในการพัฒนาศักยภาพเป็นเกษตรกรต้นแบบ

๑.๓ อบรมและศึกษาดูงานในพื้นที่ที่มีศักยภาพ จำนวน ๖๐ รายๆละ ๓ ครั้ง เพื่อสร้างเสริมทักษะ ประสบการณ์องค์ความรู้เทคโนโลยี เพื่อให้เกษตรกรนำไปปรับใช้การพัฒนาการผลิตในแปลงพื้นที่ของตนเอง เพื่อพัฒนาเป็นเกษตรกรต้นแบบ (ครู ก.) ที่สามารถเป็นแบบอย่างให้ชุมชนและเป็นวิทยากรร่วมกับเจ้าหน้าที่ในการถ่ายทอดเทคโนโลยีจากเกษตรกรสู่เกษตรกร

๑.๔ ส่งเสริมสนับสนุนการจัดทำแปลงเรียนรู้เกษตรผสมผสานเพื่อเพิ่มศักยภาพให้เป็นแปลงเรียนรู้และเป็นแหล่งผลิตอาหารปลอดภัยให้แก่ครัวเรือนและชุมชน

๒. สร้างการรับรู้ให้แก่เกษตรกรตามศาสตร์พระราชา จำนวน ๒๐๐ ราย

๑.๑ ประชุมชี้แจง ผู้เกี่ยวข้องทั้งในระดับจังหวัดและอำเภอทุกอำเภอ

๑.๒ แจกให้อำเภอประชาสัมพันธ์และคัดเลือกเกษตรกรเพื่อขยายผลในการประกอบอาชีพ

เกษตรกรตามศาสตร์พระราชา ให้แก่เกษตรกรผู้สนใจ และมีพื้นที่ทำการเกษตรที่มีความพร้อมในการทำการเกษตรแบบผสมผสาน ตลอดจนสามารถเป็นพี่เลี้ยงเบื้องต้น (ครู ข) ในการให้ความรู้แก่เกษตรกรอื่นๆในชุมชน

๑.๓ อบรมถ่ายทอดเทคโนโลยีการประกอบอาชีพเกษตรกรรมตามศาสตร์พระราชา

จำนวน ๒๐๐ รายๆละ ๒ ครั้ง โดยมีเกษตรกรต้นแบบ (ครู ก) และเจ้าหน้าที่ร่วมกันถ่ายทอดเทคโนโลยี

๑.๔ ส่งเสริมสนับสนุนการจัดทำแปลงเรียนรู้เกษตรผสมผสานเพื่อเพิ่มศักยภาพให้เป็นแปลง

เรียนรู้ของเกษตรกรและเป็นแหล่งผลิตอาหารปลอดภัยให้แก่ครัวเรือนและชุมชน

ฉ. ระยะเวลาดำเนินการ เริ่มต้น เมษายน ๒๕๖๓ สิ้นสุด กันยายน ๒๕๖๓

ข. งบประมาณ : ๑,๐๙๙,๒๐๐ บาท

ช. สนองตอบต่อ :

ตัวชี้วัดความสำเร็จตามเป้าหมายการพัฒนาของกลุ่มจังหวัด : ผลผลิตภัณฑ์มวลรวมกลุ่มจังหวัดภาคเกษตร
เพิ่มขึ้น

ส่วนที่ ๑ ผลการปฏิบัติงานและผลการใช้จ่ายงบประมาณ :

๑.๑ การปฏิบัติงาน

| กิจกรรม | แผนการปฏิบัติงาน | ผลการปฏิบัติงาน (ทำจริง) |
|---|--------------------|--------------------------|
| ๑. การเรียนรู้เกษตรกรที่ยั่งยืนตามศาสตร์ พระราชากลุ่มจังหวัดนครชัยบุรินทร์ตลอดห่วงโซ่ คุณค่า | | |
| ๑.๑ การสร้างเกษตรกรต้นแบบตามศาสตร์ พระราชชา | | |
| - ถ่ายทอดเทคโนโลยีให้แก่เกษตรกรต้นแบบ ๖๐ ราย จำนวน ๓ ครั้งๆละ ๑ วัน (อบรมและดูงาน ในพื้นที่) | เม.ย. - มิ.ย. ๒๕๖๓ | ก.ค. ๒๕๖๓ |
| - ส่งเสริมสนับสนุนการจัดทำแปลงเกษตรกร ต้นแบบตามศาสตร์พระราชชา จำนวน ๖๐ แปลง | เม.ย. - มิ.ย. ๒๕๖๓ | พ.ค. - ก.ค. ๒๕๖๓ |
| ๑.๒ สร้างการรับรู้ให้แก่เกษตรกรตามศาสตร์ พระราชชา | | |
| - ถ่ายทอดเทคโนโลยีเพื่อขยายผลให้แก่ เกษตรกร ๒๐๐ ราย (จำนวน ๑๖ อำเภอ เกษตรกร ๒๐๐ ราย หลักสูตร ๒ วัน) | ก.ค. - ก.ย. ๒๕๖๓ | ก.ค. ๒๕๖๓ |
| - ส่งเสริมสนับสนุนการจัดทำแปลงขยายผล ตามศาสตร์พระราชชา จำนวน ๒๐๐ แปลง | ก.ค. - ก.ย. ๒๕๖๓ | มิ.ย. - ส.ค. ๒๕๖๓ |

๑.๒ การใช้จ่ายงบประมาณ

หน่วย : ล้านบาท ทศนิยม ๔ ตำแหน่ง

| งบประมาณ | ตามพรบ. | ได้อนุมัติ | ก่อนนี้ผูกพัน | เบิกจ่าย | ร้อยละ | เหลือจ่าย |
|---------------|-----------|------------|---------------|-----------|--------|-----------|
| งบดำเนินงาน | ๑,๐๙๙,๒๐๐ | ๑,๐๙๙,๒๐๐ | - | ๑,๐๙๙,๒๐๐ | ๑๐๐.๐๐ | - |
| งบลงทุน | - | - | - | - | - | - |
| งบรายจ่ายอื่น | - | - | - | - | - | - |
| รวมทั้งสิ้น | ๑,๐๙๙,๒๐๐ | ๑,๐๙๙,๒๐๐ | - | ๑,๐๙๙,๒๐๐ | ๑๐๐.๐๐ | - |

๑.๓ สรุปผลการดำเนินงาน

ล่าช้ากว่าแผน

ตามแผน

เร็วกว่าแผน

/๑.๔ การโอนเปลี่ยนแปลง...

๑.๕ การโอนเปลี่ยนแปลง/แก้ไข

ไม่มีการเปลี่ยนแปลงโอนหมวดรายจ่าย

มีการเปลี่ยนแปลงโอนหมวดรายจ่าย

จากหมวด..... เป็นหมวด..... จำนวนเงิน.....บาท

ส่วนที่ ๒ ข้อมูลการประเมินผลสัมฤทธิ์ของโครงการ :

๒.๑ วัตถุประสงค์

บรรลุตามวัตถุประสงค์ของโครงการ

ไม่บรรลุตามวัตถุประสงค์ของโครงการ เพราะ.....

๒.๒ ตัวชี้วัดความสำเร็จตามวัตถุประสงค์

| วัตถุประสงค์ | ตัวชี้วัด | เป้าหมาย | ผลที่ได้รับ | ผลงานตามกิจกรรม | | |
|--|---|----------|-------------|-----------------|--------|-----|
| | | | | สูง | ตามแผน | ต่ำ |
| ๑. เพื่อสร้างความมั่นคงในการประกอบอาชีพภาคการเกษตรด้วยแนวทางเกษตรกรรมยั่งยืนตามศาสตร์พระราชา | เกษตรกรได้รับการอบรมตามหลักสูตรศาสตร์พระราชา | ๒๖๐ ราย | ๒๖๐ ราย | | ✓ | |
| ๒. เพื่อส่งเสริมให้เกษตรกรต้นแบบน้อมนำศาสตร์พระราชามาปรับใช้ในการประกอบอาชีพการเกษตรและชีวิตประจำวัน | เกษตรกรผู้เข้ารับการอบรมนำความรู้ที่ได้ไปใช้ปฏิบัติ | ๒๖๐ ราย | ๒๖๐ ราย | | ✓ | |

๒.๓ ผลผลิต (Outputs)

| กิจกรรม | ชื่อผลผลิต | เป้าหมาย | ผลงานตามกิจกรรม | | |
|--|--|----------|-----------------|--------|-----|
| | | | สูง | ตามแผน | ต่ำ |
| การเรียนรู้เกษตรกรรมยั่งยืนตามศาสตร์พระราชากลุ่มจังหวัดนครชัยบุรีรินทร์ตลอดห่วงโซ่คุณค่า | เกษตรกร ได้รับการพัฒนาทักษะองค์ความรู้ในการประกอบอาชีพเกษตรกรรมตามปรัชญาของเศรษฐกิจพอเพียง และนำไปประกอบอาชีพในพื้นที่การเกษตรของตนเอง | ๒๖๐ ราย | | ✓ | |

๒.๔ ความพึงพอใจของผู้รับบริการ (คิดเป็นร้อยละ)..... (ถ้ามี)

๒.๕ ปัญหา/อุปสรรคในการดำเนินงานโครงการ (ถ้าตอบ “มี” กรุณากรอกรายละเอียด)

ไม่มี

มี(ระบุ) มีการโอนเปลี่ยนแปลงรายละเอียดงบประมาณ ซึ่งจะต้องนำเสนอให้ที่ประชุม ก.บ.ก. พิจารณาให้ความเห็นชอบการโอนเปลี่ยนแปลง จึงทำให้เกิดความล่าช้าในการดำเนินงาน

๒.๖ แนวทางแก้ไข (ถ้ามี)

๒.๗ ข้อเสนอแนะ :

จุดแข็งของโครงการ : เป็นกิจกรรมที่เป็นประโยชน์ ง่ายต่อการศึกษาและปฏิบัติ เกษตรกรสามารถนำไปปฏิบัติได้ทุกครัวเรือน

จุดอ่อนของโครงการและแนวทางการพัฒนา : ความต้องการปัจจัยการผลิตของเกษตรกรมีความหลากหลาย ทำให้ต้องใช้เวลาในการพิจารณาองค์ประกอบอื่นๆ และสร้างความเข้าใจแก่เกษตรกร

(ลงชื่อ)(นายสุรัตน์...คิมธูเขวลิต).....ผู้รายงาน
นักวิชาการส่งเสริมการเกษตรชำนาญการ

๓. ภาพประกอบการดำเนินงานโครงการ / กิจกรรม

(หมายเหตุ ไม่เกิน ๑๒ รูป พร้อมแนบไฟล์ JPEG Image ด้วย)



แบบรายงานผลการดำเนินงานและประเมินผลโครงการตามแผนปฏิบัติราชการประจำปีของกลุ่มจังหวัด
ภาคตะวันออกเฉียงเหนือตอนล่าง ๑
ประจำปีงบประมาณ พ.ศ. ๒๕๖๓

ก. ชื่อโครงการ พัฒนานวัตกรรมการเกษตรและอาหารปลอดภัยกลุ่มนครชัยบุรีรินทร์ (งบเหลือจ่าย)

ชื่อกิจกรรมหลัก การเรียนรู้เกษตรกรที่ยั่งยืนตามศาสตร์พระราชากลุ่มจังหวัดนครชัยบุรีรินทร์ตลอดห่วงโซ่คุณค่า
ชื่อกิจกรรมย่อย/รายการ

กิจกรรมย่อยที่ ๒ สร้างการรับรู้ให้แก่เกษตรกรตามศาสตร์พระราชา

ข. หน่วยงานรับผิดชอบ สำนักงานเกษตรจังหวัดชัยภูมิ

ค. วัตถุประสงค์ของโครงการ :

๑. เพื่อสร้างความมั่นคงในการประกอบอาชีพภาคการเกษตรด้วยแนวทางเกษตรกรรมยั่งยืนตามศาสตร์
พระราชา

๒. เพื่อส่งเสริมให้เกษตรกรต้นแบบน้อมนำศาสตร์พระราชาไปปรับใช้ในการประกอบอาชีพ
การเกษตรและชีวิตประจำวัน

ง. กลุ่มเป้าหมายของโครงการ :

เกษตรกรในพื้นที่จังหวัดชัยภูมิ จำนวน ๑๖ อำเภอ ๘๐๐ ราย

จ. วิธีดำเนินการ

๑. สร้างการรับรู้ให้แก่เกษตรกรตามศาสตร์พระราชา จำนวน ๘๐๐ ราย

๑.๑ ประชุมชี้แจง ผู้เกี่ยวข้องทั้งในระดับจังหวัดและอำเภอทุกอำเภอ เพื่อให้อำเภอ
ประชาสัมพันธ์และคัดเลือกเกษตรกรผู้สนใจและมีความพร้อมร่วมโครงการ

๑.๒ ชี้แจงประชาสัมพันธ์สร้างการรับรู้ให้เกษตรกรในการประกอบอาชีพเกษตรกรรมตามศาสตร์
พระราชา จำนวน ๑๖ อำเภอๆละ ๕๐ คนๆละ ๑ ครั้ง

๑.๓ ส่งเสริมสนับสนุนการจัดทำแปลงเรียนรู้เกษตรผสมผสานเพื่อเพิ่มศักยภาพให้เป็นแปลง
เรียนรู้ของเกษตรกรและเป็นแหล่งผลิตอาหารปลอดภัยให้แก่ครัวเรือนและชุมชน

ฉ. ระยะเวลาดำเนินการ เริ่มต้น มิถุนายน ๒๕๖๓ สิ้นสุด กันยายน ๒๕๖๓

ช. งบประมาณ : ๑,๕๐๐,๐๐๐ บาท

ซ. สนองตอบต่อ :

ตัวชี้วัดความสำเร็จตามเป้าหมายการพัฒนาจังหวัด : ผลิตภัณฑ์มวลรวมกลุ่มจังหวัดภาคเกษตร
เพิ่มขึ้น

ส่วนที่ ๑ ผลการปฏิบัติงานและผลการใช้จ่ายงบประมาณ :

๑.๑ การปฏิบัติงาน

| กิจกรรม | แผนการปฏิบัติงาน | ผลการปฏิบัติงาน (ทำจริง) |
|--|------------------|--------------------------|
| ๑. การเรียนรู้เกษตรกรรมยั่งยืนตามศาสตร์พระราชากลุ่มจังหวัดนครชัยบุรินทร์ตลอดห่วงโซ่คุณค่า | | |
| ๑.๑ สร้างการรับรู้ให้แก่เกษตรกรตามศาสตร์พระราชา | | |
| - ประชาสัมพันธ์สร้างการรับรู้ให้เกษตรกรในการประกอบอาชีพเกษตรกรรมตามศาสตร์พระราชากำหนด ๑๖ อำเภอๆละ ๕๐ คนๆละ ๑ ครั้ง | ก.ค. - ก.ย. ๒๕๖๓ | ส.ค. ๒๕๖๓ |
| - ส่งเสริมและสนับสนุนให้เกษตรกรจัดทำแปลงเกษตรตามศาสตร์พระราชา เพื่อสร้างรายได้และความมั่นคงด้านอาหาร | ก.ค. - ก.ย. ๒๕๖๓ | ก.ค. - ส.ค. ๒๕๖๓ |

๑.๒ การใช้จ่ายงบประมาณ

หน่วย : ล้านบาท ทศนิยม ๔ ตำแหน่ง

| งบประมาณ | ตามพรบ. | ได้อนุมัติ | ก่องั้นผูกพัน | เบิกจ่าย | ร้อยละ | เหลือจ่าย |
|---------------|-----------|------------|---------------|-----------|--------|-----------|
| งบดำเนินงาน | ๑,๕๐๐,๐๐๐ | ๑,๕๐๐,๐๐๐ | - | ๑,๕๐๐,๐๐๐ | ๑๐๐.๐๐ | - |
| งบลงทุน | - | - | - | - | - | - |
| งบรายจ่ายอื่น | - | - | - | - | - | - |
| รวมทั้งสิ้น | ๑,๕๐๐,๐๐๐ | ๑,๕๐๐,๐๐๐ | - | ๑,๕๐๐,๐๐๐ | ๑๐๐.๐๐ | - |

๑.๓ สรุปผลการดำเนินงาน

ล่าช้ากว่าแผน ตามแผน เร็วกว่าแผน

๑.๔ การโอนเปลี่ยนแปลง/แก้ไข

ไม่มีการเปลี่ยนแปลงโอนหมวดรายจ่าย

มีการเปลี่ยนแปลงโอนหมวดรายจ่าย

จากหมวด..... เป็นหมวด..... จำนวนเงิน.....บาท

ส่วนที่ ๒ ข้อมูลการประเมินผลสัมฤทธิ์ของโครงการ :

๒.๑ วัตถุประสงค์

บรรลุตามวัตถุประสงค์ของโครงการ

ไม่บรรลุตามวัตถุประสงค์ของโครงการ เพราะ.....

.....

๒.๒ ตัวชี้วัดความสำเร็จตามวัตถุประสงค์

| วัตถุประสงค์ | ตัวชี้วัด | เป้าหมาย | ผลที่ได้รับ | ผลงานตามกิจกรรม | | |
|--|---|----------|-------------|-----------------|--------|-----|
| | | | | สูง | ตามแผน | ต่ำ |
| ๑. เพื่อสร้างความมั่นคงในการประกอบอาชีพภาคการเกษตรด้วยแนวทางเกษตรกรรมยั่งยืนตามศาสตร์พระราชา | เกษตรกรได้รับการอบรมตามหลักสูตรศาสตร์พระราชา | ๘๐๐ ราย | ๘๐๐ ราย | | ✓ | |
| ๒. เพื่อส่งเสริมให้เกษตรกรต้นแบบน้อมนำศาสตร์พระราชามาปรับใช้ในการประกอบอาชีพการเกษตรและชีวิตประจำวัน | เกษตรกรผู้เข้ารับการอบรมนำความรู้ที่ได้ไปใช้ปฏิบัติ | ๘๐๐ ราย | ๘๐๐ ราย | | ✓ | |

๒.๓ ผลผลิต (Outputs)

| กิจกรรม | ชื่อผลผลิต | เป้าหมาย | ผลงานตามกิจกรรม | | |
|--|--|----------|-----------------|--------|-----|
| | | | สูง | ตามแผน | ต่ำ |
| การเรียนรู้เกษตรกรรมยั่งยืนตามศาสตร์พระราชากลุ่มจังหวัดนครชัยบุรีรินทร์ตลอดห่วงโซ่คุณค่า | เกษตรกร ได้รับการพัฒนาทักษะองค์ความรู้ในการประกอบอาชีพเกษตรกรรมตามปรัชญาของเศรษฐกิจพอเพียง และนำไปประกอบอาชีพในพื้นที่การเกษตรของตนเอง | ๘๐๐ ราย | | ✓ | |

๒.๔ ความพึงพอใจของผู้รับบริการ (คิดเป็นร้อยละ)..... (ถ้ามี)

๒.๕ ปัญหา/อุปสรรคในการดำเนินงานโครงการ (ถ้าตอบ “มี” กรุณากรอกรายละเอียด)

ไม่มี

มี (ระบุ)

๒.๖ แนวทางแก้ไข (ถ้ามี)

.....

๒.๗ ข้อเสนอแนะ :

จุดแข็งของโครงการ : เป็นกิจกรรมที่เป็นประโยชน์ ง่ายต่อการศึกษาและปฏิบัติ เกษตรกรสามารถนำไปปฏิบัติได้ทุกครัวเรือน

จุดอ่อนของโครงการและแนวทางการพัฒนา : ความต้องการปัจจัยการผลิตของเกษตรกรมีความหลากหลาย ทำให้ต้องใช้เวลาในการพิจารณาองค์ประกอบอื่นๆ และสร้างความเข้าใจแก่เกษตรกร

(ลงชื่อ)(นายสุรัตน์...ดิษฐ์เสาวลิต)...ผู้รายงาน
นักวิชาการส่งเสริมการเกษตร(วนวัฒน)การ

๓. ภาพประกอบการดำเนินงานโครงการ / กิจกรรม

(หมายเหตุ ไม่เกิน ๑๒ รูป พร้อมแนบไฟล์ JPEG Image ด้วย)



แบบรายงานผลการดำเนินงานและประเมินผลโครงการตามแผนปฏิบัติการประจำปีของกลุ่มจังหวัด
ภาคตะวันออกเฉียงเหนือตอนล่าง ๑
ประจำปีงบประมาณ พ.ศ. ๒๕๖๓

ก. ชื่อโครงการ โครงการพัฒนานวัตกรรมการเกษตรและอาหารปลอดภัยกลุ่มนครชัยบุรีรินทร์
ชื่อกิจกรรมหลัก พัฒนาศักยภาพการแปรรูปผลิตภัณฑ์
ชื่อกิจกรรมย่อย/รายการ

ข. หน่วยงานรับผิดชอบ สำนักงานปศุสัตว์จังหวัดชัยภูมิ

ค. วัตถุประสงค์ของโครงการ :

๑. เพื่อพัฒนาศักยภาพการแปรรูปผลิตภัณฑ์ให้แก่สินค้าเนื้อโคคุณภาพของกลุ่มจังหวัด
๒. เพื่อส่งเสริมการแปรรูปและสร้างมูลค่าเพิ่มให้แก่สินค้าเนื้อโคคุณภาพของกลุ่มจังหวัด

ง. กลุ่มเป้าหมายของโครงการ :

เกษตรกรในพื้นที่ จังหวัดชัยภูมิ จำนวน ๔๐ ราย

จ. วิธีดำเนินการ

- ๑) ประชุมหารือกับคณะทำงาน ผู้รับผิดชอบกิจกรรม เพื่อกำหนดแนวทางการดำเนินงานร่วมกัน และวิธีการดำเนินงาน
- ๒) คัดเลือกเกษตรกรเข้าร่วมฝึกอบรมด้านการแปรรูปเนื้อโค จำนวน ๒ รุ่นๆ ละ ๒๐ ราย รวมจำนวน ๔๐ ราย
- ๓) จัดอบรมให้กับเกษตรกร จำนวน ๓ วัน ๒ คืน มีหลักสูตร ดังนี้
หลักสูตร “เทคโนโลยีการแปรรูปผลิตภัณฑ์จากเนื้อโค”
- ๔) ประเมินความรู้เกษตรกร
- ๕) ติดตามประเมินผลภายหลังการอบรมสัมมนา และจัดทำแบบรายงานผลการดำเนินงาน

ฉ. ระยะเวลาดำเนินการเริ่มต้น สิงหาคม ๒๕๖๓ สิ้นสุด กันยายน ๒๕๖๓

ช. งบประมาณ ๓๓๔,๐๐๐ บาท (สามแสนสามหมื่นสี่พันบาทถ้วน)

ซ. สนองตอบต่อ :

ตัวชี้วัดความสำเร็จตามเป้าหมายการพัฒนาจังหวัด เกษตรกรได้รับการพัฒนาทักษะประสบการณ์การแปรรูปเนื้อโคคุณภาพ จำนวน ๔๐ ราย

ส่วนที่ ๑ ผลการปฏิบัติงานและผลการใช้จ่ายงบประมาณ :

๑.๑ การปฏิบัติงาน

| กิจกรรม | แผนการปฏิบัติงาน | ผลการปฏิบัติงาน (ทำจริง) |
|---|---------------------------------|--|
| คัดเลือกเกษตรกรเข้าร่วมโครงการฝึกอบรม | ๒๑-๓๑ สิงหาคม ๒๕๖๓ | ๒๑-๓๑ สิงหาคม ๒๕๖๓ |
| จัดฝึกอบรม หลักสูตร “เทคโนโลยีการแปรรูปผลิตภัณฑ์จากเนื้อโค” | ระหว่างวันที่ ๒-๑๐ กันยายน ๒๕๖๓ | ระหว่างวันที่ ๒-๔ กันยายน ๒๕๖๓ และ ๘-๑๐ กันยายน ๒๕๖๓ |
| ติดตามและประเมินผลการดำเนินงาน | ๑๔-๒๕ กันยายน ๒๕๖๓ | ๑๔-๒๕ กันยายน ๒๕๖๓ |

๑.๒ การใช้จ่ายงบประมาณ

หน่วย : ล้านบาท ทศนิยม ๔ ตำแหน่ง

| งบประมาณ | ตาม พรบ. | ได้อนุมัติ | ก่องหนี่ผูกพัน | เบิกจ่าย | ร้อยละ | เหลือจ่าย |
|---------------|----------|------------|----------------|----------|--------|-----------|
| งบดำเนินงาน | ๐.๓๓๔๐ | ๐.๓๓๔๐ | - | ๐.๓๓๒๓๒๐ | ๙๙.๕๐ | ๐.๐๐๑๖๘๐ |
| งบลงทุน | | | | | | |
| งบรายจ่ายอื่น | | | | | | |
| รวมทั้งสิ้น | | | | | | |

๑.๓ สรุปผลการดำเนินงาน

ล่าช้ากว่าแผน ตามแผน เร็วกว่าแผน

๑.๔ การโอนเปลี่ยนแปลง/แก้ไข

ไม่มีการเปลี่ยนแปลงโอนหมวดรายจ่าย

มีการเปลี่ยนแปลงโอนหมวดรายจ่าย

จากหมวด..... เป็นหมวด..... จำนวนเงิน.....บาท

ส่วนที่ ๒ ข้อมูลการประเมินผลสัมฤทธิ์ของโครงการ:

๒.๑ วัตถุประสงค์

บรรลุตามวัตถุประสงค์ของโครงการ

ไม่บรรลุตามวัตถุประสงค์ของโครงการ เพราะ.....

๒.๒ ตัวชี้วัดความสำเร็จตามวัตถุประสงค์

| วัตถุประสงค์ | ตัวชี้วัด | เป้าหมาย | ผลที่ได้รับ | ผลงานตามกิจกรรม | | |
|---|--|----------|-------------|-----------------|--------|-----|
| | | | | สูง | ตามแผน | ต่ำ |
| เพื่อพัฒนาศักยภาพการแปรรูปผลิตภัณฑ์ให้แก่สินค้าเนื้อโคคุณภาพของกลุ่มจังหวัด | เกษตรกรได้รับการพัฒนาทักษะประสบการณ์การแปรรูปเนื้อโคคุณภาพ | ๔๐ ราย | ๔๐ ราย | | / | |
| | | | | | | |

๒.๓ ผลผลิต(Outputs)

| กิจกรรม | ชื่อผลผลิต | เป้าหมาย | ผลที่ได้รับ | ผลงานตามกิจกรรม | | |
|--------------------------------|--------------------------------|----------|-------------|-----------------|--------|-----|
| | | | | สูง | ตามแผน | ต่ำ |
| พัฒนาศักยภาพการแปรรูปผลิตภัณฑ์ | พัฒนาศักยภาพการแปรรูปผลิตภัณฑ์ | ๔๐ ราย | ๔๐ ราย | | / | |

**แบบรายงานผลการดำเนินงานและประเมินผลโครงการตามแผนปฏิบัติการประจำปีของกลุ่มจังหวัด
ภาคตะวันออกเฉียงเหนือตอนล่าง ๑
ประจำปีงบประมาณ พ.ศ. ๒๕๖๓**

- ก. ชื่อโครงการ** โครงการยกระดับขีดความสามารถการท่องเที่ยว และผลิตภัณฑ์ใหม่
 ชื่อกิจกรรมหลักที่ ๑ การพัฒนาโครงสร้างพื้นฐานและสิ่งอำนวยความสะดวกด้านการท่องเที่ยว
 ชื่อกิจกรรมย่อย : พัฒนาเส้นทางเพื่อการท่องเที่ยว
- ข. หน่วยงานรับผิดชอบ** แขวงทางหลวงชนบทชัยภูมิ
- ค. วัตถุประสงค์ของโครงการ :**
๑. พัฒนาเส้นทางเข้าแหล่งท่องเที่ยวให้ได้มาตรฐาน
 ๒. อำนวยความสะดวกให้นักท่องเที่ยวเดินทางเข้าแหล่งท่องเที่ยวได้ปลอดภัย
- ง. กลุ่มเป้าหมายของโครงการ :**
 ประชาชนในพื้นที่และนักท่องเที่ยวผู้ใช้เส้นทาง
- จ. วิธีดำเนินการ**
๑. จัดให้มีการประชุมประชาคมชาวบ้านในพื้นที่ ผู้ใช้เส้นทาง ,ผู้รับจ้าง และตัวแทนจากกรมทางหลวงชนบท ก่อน-ขณะ-หลัง ดำเนินการก่อสร้างในแต่ละโครงการ
- ฉ. ระยะเวลาดำเนินการ** เริ่มต้น ธันวาคม ๒๕๖๒ สิ้นสุด กันยายน ๒๕๖๓
- ช. งบประมาณ** จำนวน ๔๔,๗๓๐,๐๐๐ บาท (สี่สิบสี่ล้านเจ็ดแสนสามหมื่นบาทถ้วน)
- ซ. สนองตอบต่อ :**
 ตัวชี้วัดความสำเร็จตามเป้าหมายการพัฒนากลุ่มจังหวัด เส้นทางเข้าแหล่งท่องเที่ยวได้รับการพัฒนาได้มาตรฐาน

ส่วนที่ ๑ ผลการปฏิบัติงานและผลการใช้จ่ายงบประมาณ :

๑.๑ การปฏิบัติงาน

| กิจกรรม | แผนการปฏิบัติงาน | ผลการปฏิบัติงาน (ทำจริง) |
|--|---|---|
| กิจกรรมที่ ๑ ซ่อมสร้างผิวทางแอสฟัลติกคอนกรีต (โดยวิธี pavement in-place recycling) ถนนสายบ้านไทรงาม – บ้านหนองแดงน้อย อำเภอกอนสวรรค์ จังหวัดชัยภูมิ ผิวจราจรกว้าง ๖.๐๐ เมตร ไหล่ทางกว้างข้างละ ๐.๐๐ - ๑.๕๐ เมตร ระยะทาง ๖.๑๗๐ กิโลเมตร | ไตรมาสที่ ๑-๔ (ธันวาคม ๒๕๖๒-กันยายน ๒๕๖๓) | ระหว่างวันที่ ๓๐ เมษายน ๒๕๖๓ – วันที่ ๖ กันยายน ๒๕๖๓ |
| กิจกรรมที่ ๒ ซ่อมสร้างผิวทางแอสฟัลติกคอนกรีต (โดยวิธี pavement in-place recycling) ถนนสายบ้านยาง - บ้านกลาง อำเภอกษัตริย์ศึก จังหวัดชัยภูมิ ผิวจราจรกว้าง ๖.๐๐ เมตร ไหล่ทางกว้างข้างละ ๐.๐๐ - ๑.๐๐ เมตร ระยะทาง ๒.๗๒๐ กิโลเมตร | ไตรมาสที่ ๑-๔ (ธันวาคม ๒๕๖๒-กันยายน ๒๕๖๓) | ระหว่างวันที่ ๓๐ เมษายน ๒๕๖๓ – วันที่ ๒๘ กรกฎาคม ๒๕๖๓ |

/กิจกรรม...

| กิจกรรม | แผนการปฏิบัติงาน | ผลการปฏิบัติงาน (ทำจริง) |
|---|---|---|
| กิจกรรมที่ ๓ ซ่อมสร้างผิวทางแอสฟัลติกคอนกรีต (โดยวิธี pavement in-place recycling) ถนนสายแยกทางหลวงหมายเลข ๒๐๕๔ - บ้านโนนโก ตำบลศรีสำราญ ตำบลคอนสวรรค์ อำเภอคอนสวรรค์ จังหวัดชัยภูมิ ผิวจราจรกว้าง ๖.๐๐ เมตร ไหล่ทางกว้างข้างละ ๐.๐๐ - ๑.๐๐ เมตร ระยะทาง ๔.๔๕๐ กิโลเมตร | ไตรมาสที่ ๑-๔ (ธันวาคม ๒๕๖๒-กันยายน ๒๕๖๓) | ระหว่างวันที่ ๓๐ เมษายน ๒๕๖๓ - วันที่ ๑๗ สิงหาคม ๒๕๖๓ |

๑.๒ การใช้จ่ายงบประมาณ

หน่วย : ล้านบาท ทศนิยม ๔ ตำแหน่ง

| งบประมาณ | ตามพรบ. | ได้อนุมัติ | ก่องนี้ผูกพัน | เบิกจ่าย | ร้อยละ | เหลือจ่าย |
|---------------|------------|------------|---------------|------------|--------|-----------|
| งบดำเนินงาน | - | - | - | - | - | - |
| งบลงทุน | ๔๔,๗๓๐,๐๐๐ | ๔๔,๗๓๐,๐๐๐ | - | ๔๔,๗๓๐,๐๐๐ | ๑๐๐ | - |
| งบรายจ่ายอื่น | - | - | - | - | - | - |
| รวมทั้งสิ้น | ๔๔,๗๓๐,๐๐๐ | ๔๔,๗๓๐,๐๐๐ | - | ๔๔,๗๓๐,๐๐๐ | ๑๐๐ | - |

๑.๓ สรุปผลการดำเนินงาน

ล่าช้ากว่าแผน ตามแผน เร็วกว่าแผน

๑.๔ การโอนเปลี่ยนแปลง/แก้ไข

ไม่มีการเปลี่ยนแปลงโอนหมวดรายจ่าย
 มีการเปลี่ยนแปลงโอนหมวดรายจ่าย

ส่วนที่ ๒ ข้อมูลการประเมินผลสัมฤทธิ์ของโครงการ :

๒.๑ วัตถุประสงค์

บรรลุตามวัตถุประสงค์ของโครงการ
 ไม่บรรลุตามวัตถุประสงค์ของโครงการ เพราะ.....

๒.๒ ตัวชี้วัดความสำเร็จตามวัตถุประสงค์

| วัตถุประสงค์ | ตัวชี้วัด | เป้าหมาย | ผลที่ได้รับ | ผลงานตามกิจกรรม | | |
|--|--|------------|-------------|-----------------|--------|-----|
| | | | | สูง | ตามแผน | ต่ำ |
| พัฒนาเส้นทางเข้าแหล่งท่องเที่ยวให้ได้มาตรฐาน และอำนวยความสะดวกให้นักท่องเที่ยวเดินทางเข้าแหล่งท่องเที่ยวได้ปลอดภัย | เส้นทางเข้าแหล่งท่องเที่ยวได้รับการพัฒนาได้มาตรฐาน | ร้อยละ ๑๐๐ | ร้อยละ ๑๐๐ | | / | |

๒.๓ ผลผลิต (Outputs)

| กิจกรรม | ชื่อผลผลิต | เป้าหมาย | ผลงานตามกิจกรรม | | |
|--|--|----------|-----------------|--------|-----|
| | | | สูง | ตามแผน | ต่ำ |
| การพัฒนาโครงสร้างพื้นฐานและสิ่งอำนวยความสะดวกด้านการท่องเที่ยว | ซ่อมสร้างผิวทางแอสฟัลติกคอนกรีต (โดยวิธี pavement in-place recycling) ถนนสายบ้านไทรงาม - บ้านหนองแดงน้อย อำเภอกอนสวรรค์ จังหวัดชัยภูมิ ผิวจราจรกว้าง ๖.๐๐ เมตร ไหล่ทางกว้างข้างละ ๐.๐๐- ๑.๕๐ เมตร ระยะทาง ๖.๑๗๐ กิโลเมตร | ๑ แห่ง | | / | |
| การพัฒนาโครงสร้างพื้นฐานและสิ่งอำนวยความสะดวกด้านการท่องเที่ยว | ซ่อมสร้างผิวทางแอสฟัลติกคอนกรีต (โดยวิธี pavement in-place recycling) ถนนสายบ้านยาง - บ้านกลาง อำเภอกษัตริย์บุรินทร์ จังหวัดชัยภูมิ ผิวจราจรกว้าง ๖.๐๐ เมตร ไหล่ทางกว้างข้างละ ๐.๐๐ - ๑.๐๐ เมตร ระยะทาง ๒.๗๒๐ กิโลเมตร | ๑ แห่ง | | / | |
| การพัฒนาโครงสร้างพื้นฐานและสิ่งอำนวยความสะดวกด้านการท่องเที่ยว | ซ่อมสร้างผิวทางแอสฟัลติกคอนกรีต (โดยวิธี pavement in-place recycling) ถนนสายแยกทางหลวงหมายเลข ๒๐๕๔ - บ้านโนนโก ตำบลศรีสำราญ ตำบลคอนสวรรค์ อำเภอกอนสวรรค์ จังหวัดชัยภูมิ ผิวจราจรกว้าง ๖.๐๐ เมตร ไหล่ทางกว้างข้างละ ๐.๐๐ - ๑.๐๐ เมตร ระยะทาง ๔.๔๕๐ กิโลเมตร | ๑ แห่ง | | / | |

๒.๔ ความพึงพอใจของผู้รับบริการ (คิดเป็นร้อยละ).....๙๐..... (ถ้ามี)

๒.๕ ปัญหา/อุปสรรคในการดำเนินงานโครงการ (ถ้าตอบ “มี” กรุณากรอกรายละเอียด)

ไม่มี

มี(ระบุ)

แบบรายงานผลการดำเนินงานและประเมินผลโครงการตามแผนปฏิบัติการประจำปีของกลุ่มจังหวัด
ภาคตะวันออกเฉียงเหนือตอนล่าง ๑
ประจำปีงบประมาณ พ.ศ. ๒๕๖๓

ก. ชื่อโครงการยกระดับขีดความสามารถการท่องเที่ยวและผลิตภัณฑ์ใหม่

ชื่อกิจกรรมหลักที่ ๑ ส่งเสริมการปลูกหม่อนเลี้ยงไหม

ชื่อกิจกรรมย่อยที่ ๑ ส่งเสริมการเลี้ยงไหมพันธุ์ดี

ชื่อกิจกรรมย่อยที่ ๒ บริหารจัดการแปลงหม่อน

ชื่อกิจกรรมหลักที่ ๒ นวัตกรรมการผลิตผ้าไหมครบวงจร

ข. หน่วยงานรับผิดชอบศูนย์หม่อนไหมเฉลิมพระเกียรติฯ ชัยภูมิ

ค. วัตถุประสงค์ของโครงการ :

๑. พัฒนาศักยภาพการเลี้ยงไหมเพื่อการจำหน่ายรัง และผลิตเส้นไหม
๒. พัฒนาประสิทธิภาพการจัดการแปลงหม่อนเพื่อเพิ่มผลผลิตใบหม่อนสำหรับเลี้ยงไหม
๓. เพื่อพัฒนาศักยภาพด้านการผลิตเส้นไหมตามมาตรฐาน มกษ.๘๐๐๐ ให้กับเกษตรกรในพื้นที่
๔. เพื่อพัฒนาวัตถุดิบเส้นไหม ให้ได้คุณภาพมาตรฐานเป็นที่ยอมรับในระดับสากล
๕. เพื่อพัฒนาเส้นไหมเหลืองให้สามารถเข้าสู่ขบวนการผลิตผ้าไหมได้อย่างมีคุณภาพมากขึ้น
๖. เกษตรกรมีรายได้เพิ่มขึ้น

ง. กลุ่มเป้าหมายของโครงการ :

เกษตรกรทั่วไปและเกษตรกรปลูกหม่อนเลี้ยงไหมในพื้นที่ จังหวัดชัยภูมิ

จ. วิธีดำเนินการ

๑. ประชุมหารือกับคณะผู้ปฏิบัติงาน ผู้รับผิดชอบกิจกรรม เพื่อกำหนดแนวทางการดำเนินงานร่วมกัน

๒. ประชาสัมพันธ์โครงการ/กิจกรรม และรับสมัครเกษตรกรเข้าร่วมกิจกรรม คัดเลือกกลุ่มเกษตรกร

เป้าหมายเข้าร่วมโครงการ โดยใช้หลักเกณฑ์ หรือเงื่อนไข ในการคัดเลือกกลุ่มเป้าหมาย ดังนี้

๒.๑ เป็นเกษตรกรผู้ประกอบกิจกรรมด้านหม่อนไหมรายเก่า/รายใหม่ต้องมีพื้นที่ปลูกหม่อนอย่างน้อย ๑ ไร่ มีการเลี้ยงไหม ๖ รุ่นขึ้นไป และมีการผลิตเส้นไหมอย่างน้อย ๔ รุ่น (เกษตรกรบางรายผลิตเส้นไหมแต่ไม่ขายเส้นไหม หรือ ผลิตรังไหมอย่างเดียว)

๒.๒ เกษตรกร หรือสมาชิกจะต้องมีเครื่องสาวไหมชนิดปรับปรุงเข้าแหล่ง และมีประสบการณ์สาวไหมไม่น้อยกว่า ๖ เดือน

๓. จัดอบรมให้กับเกษตรกรที่ผ่านการคัดเลือก ดังนี้

หลักสูตรที่ ๑ ส่งเสริมการเลี้ยงไหมพันธุ์ดี: อบรมเพิ่มศักยภาพการเลี้ยงไหมเพื่อผลิตรังไหมจำหน่าย จำนวน ๓ วัน ๒ คืน เกษตรกรเป้าหมาย ๓๐๐ ราย

หลักสูตรที่ ๒ การบริหารจัดการแปลงหม่อน: อบรมการบริหารจัดการน้ำในแปลงหม่อน และการบริหารจัดการแปลงหม่อนเพิ่มเพิ่มผลผลิตจำนวน ๓ วัน ๒ คืน เกษตรกรเป้าหมาย ๑๐๐ ราย

หลักสูตรที่ ๓ เพิ่มประสิทธิภาพการสาวไหมด้วยเครื่องสาวไหมปรับปรุงชนิดเข้าแหล่ง จำนวน ๓ วัน ๒ คืน เกษตรกรเป้าหมาย ๑๒๐ ราย

๔. ประเมินความรู้เกษตรกร

๕. ติดตามประเมินผลภายหลังการฝึกอบรมและจัดทำรายงานผลการดำเนินงาน

ฉ. ระยะเวลาดำเนินการเริ่มต้น มกราคม ๒๕๖๓ สิ้นสุด กันยายน ๒๕๖๓

ข.งบประมาณ...

ข. งบประมาณจำนวน ๑,๕๔๘,๙๕๐ บาท (หนึ่งล้านห้าแสนสี่หมื่นแปดพันเก้าร้อยห้าสิบบาทถ้วน)

ข. สอนงตอบต่อ :

ตัวชี้วัดความสำเร็จตามเป้าหมายการพัฒนาของกลุ่มจังหวัดผลิตภัณฑ์มวลรวมภาคเกษตรเพิ่มขึ้น

ส่วนที่ ๑ ผลการปฏิบัติงานและผลการใช้จ่ายงบประมาณ :

๑.๑ การปฏิบัติงาน

| กิจกรรม | แผนการปฏิบัติงาน | ผลการปฏิบัติงาน (ทำจริง) |
|---|---|--|
| ๑) ประชาสัมพันธ์โครงการ/กิจกรรม และรับสมัครเกษตรกรเข้าร่วมกิจกรรม คัดเลือกกลุ่มเกษตรกรเป้าหมายเข้าร่วมโครงการ | ไตรมาสที่ ๒ (มกราคม-มีนาคม ๒๕๖๓) | ระหว่างวันที่ ๑-๑๐ มิถุนายน ๒๕๖๓ |
| ๒) จัดอบรมให้กับเกษตรกร จำนวน ๓ กิจกรรม หลักสูตรละ ๓ วัน จำนวน ๕๒๐ ราย ดังนี้ | ไตรมาสที่ ๒-๓ (มกราคม-มิถุนายน ๒๕๖๓) | ระหว่างวันที่ ๒๒ มิถุนายน-๒๕ กรกฎาคม ๒๕๖๓ |
| หลักสูตรที่ ๑ ส่งเสริมการเลี้ยงไหมพันธุ์ดี : อบรมเพิ่มศักยภาพการเลี้ยงไหมเพื่อผลิตรังไหมจำหน่าย | | ระหว่างวันที่ ๒๒ มิถุนายน -๑๐ กรกฎาคม ๒๕๖๓ ณ บ้านวังหิน ต.บ้านเต่า อ.บ้านแท่น, บ้านโนนผักหวาน ต.แหลมทอง อ.ภักดีชุมพล และ บ้านปากช่อง ต.ห้วยยาง อ.คอนสาร จ.ชัยภูมิ |
| หลักสูตรที่ ๒ การบริหารจัดการแปลงหม่อน: อบรมการบริหารจัดการน้ำในแปลงหม่อน และการบริหารจัดการแปลงหม่อนเพิ่มเพิ่มผลผลิต | | ระหว่างวันที่ ๑๓ -๑๘ กรกฎาคม ๒๕๖๓ ณ บ้านสระพัง ต.สระพัง และบ้านวังหิน ต.บ้านเต่า อ.บ้านแท่น จ.ชัยภูมิ |
| หลักสูตรที่ ๓ เพิ่มประสิทธิภาพการสาวไหมด้วยเครื่องสาวไหมปรับปรุงชนิดเข้าแหล่ง | | วันที่ ๒๓-๒๕ กรกฎาคม ๒๕๖๓ ณ บ้านวังหิน ต.บ้านเต่า อ.บ้านแท่น และศูนย์หม่อนไหมเฉลิมพระเกียรติฯ ชัยภูมิ อ.เมือง จ.ชัยภูมิ |
| ๓) ติดตามผลการดำเนินงานและประเมินผลฝึกอบรม | ไตรมาสที่ ๓-๔ (เมษายน-กันยายน ๒๕๖๓) | เดือนสิงหาคม-กันยายน ๒๕๖๓ |

๑.๒ การใช้จ่ายงบประมาณ

หน่วย : ล้านบาท ทศนิยม ๔ ตำแหน่ง

| งบประมาณ | ตามพรบ. | ได้อนุมัติ | ก่อนนี้ผูกพัน | เบิกจ่าย | ร้อยละ | เหลือจ่าย |
|---------------|-----------|------------|---------------|------------|--------|-----------|
| งบดำเนินงาน | ๑,๐๙๒,๙๕๐ | ๑,๐๙๒,๙๕๐ | - | ๘๘๑,๐๑๘. | ๘๑ | ๒๑๑,๙๓๒ |
| งบลงทุน | ๔๕๖,๐๐๐ | ๔๕๖,๐๐๐ | - | ๔๕๖,๐๐๐ | ๑๐๐ | - |
| งบรายจ่ายอื่น | - | - | - | - | - | - |
| รวมทั้งสิ้น | ๑,๕๔๘,๙๕๐ | ๑,๕๔๘,๙๕๐ | - | ๑,๓๓๗,๐๑๘. | ๘๖.๓๒ | ๒๑๑,๙๓๒ |

๑.๓ สรุปผลการดำเนินงาน

ล่าช้ากว่าแผน

ตามแผน

เร็วกว่าแผน

๑.๔ การโอนเปลี่ยนแปลง/แก้ไข

ไม่มีการเปลี่ยนแปลงโอนหมวดรายจ่าย

มีการเปลี่ยนแปลงโอนหมวดรายจ่าย

จากหมวดค่าวัสดุ (งบดำเนินงาน) เป็นหมวดค่าครุภัณฑ์การเกษตร(งบลงทุน) จำนวนเงิน

๔๕๖,๐๐๐ บาท

ส่วนที่ ๒ ข้อมูลการประเมินผลสัมฤทธิ์ของโครงการ:

๒.๑ วัตถุประสงค์

บรรลุตามวัตถุประสงค์ของโครงการ

ไม่บรรลุตามวัตถุประสงค์ของโครงการ เพราะ.....

๒.๒ ตัวชี้วัดความสำเร็จตามวัตถุประสงค์

| วัตถุประสงค์ | ตัวชี้วัด | เป้าหมาย | ผลที่ได้รับ | ผลงานตามกิจกรรม | | |
|---|---|------------|-------------|-----------------|--------|-----|
| | | | | สูง | ตามแผน | ต่ำ |
| พัฒนาศักยภาพการเลี้ยงไหมเพื่อการจำหน่ายรัง และผลิตเส้นไหม | เกษตรกร กลุ่มเกษตรกร ได้รับการเพิ่มความรู้อัทักษะ การปลูกหม่อนเลี้ยงไหม | ร้อยละ ๑๐๐ | ร้อยละ ๑๐๐ | | / | |
| พัฒนาประสิทธิภาพการจัดการแปลงหม่อนเพื่อเพิ่มผลผลิตใบหม่อนสำหรับเลี้ยงไหม | เกษตรกร กลุ่มเกษตรกร สามารถบริหารจัดการแปลงหม่อนเพื่อเพิ่มผลผลิตใบหม่อนสำหรับเลี้ยงไหมได้ไม่น้อยกว่า ๓,๕๐๐ - ๔,๐๐๐ กิโลกรัมต่อไร่ | ร้อยละ ๘๐ | ร้อยละ ๘๐ | | / | |
| เพื่อพัฒนาศักยภาพด้านการผลิตเส้นไหมตามมาตรฐาน มกษ.๘๐๐๐ ให้กับเกษตรกรในพื้นที่ | เกษตรกรได้รับการพัฒนาความรู้ ทักษะ การพัฒนาวัตถุดิบ รังไหม เส้นไหม ให้มีคุณภาพ ๑๒๐ คน | ร้อยละ ๑๐๐ | ร้อยละ ๑๐๐ | | / | |
| เพื่อพัฒนาวัตถุดิบเส้นไหมให้ได้คุณภาพมาตรฐานเป็นที่ยอมรับในระดับสากล และพัฒนาเส้นไหมเหลือทิ้งให้สามารถเข้าสู่ขบวนการผลิตผ้าไหมได้อย่างมีคุณภาพมากขึ้น | เกษตรกร กลุ่มเกษตรกร ที่ได้รับการส่งเสริมและพัฒนาสามารถผลิตเส้นไหมคุณภาพดีเข้าสู่กระบวนการผลิตผ้าไหมเพิ่มขึ้นจากเดิมให้ได้ ๒-๓ กก./คน | ร้อยละ ๘๐ | ร้อยละ ๘๐ | | / | |

๓. ภาพประกอบการดำเนินงานโครงการ / กิจกรรม

(หมายเหตุ ไม่เกิน ๑๒ รูป พร้อมแนบไฟล์ JPEG Image ด้วย)





จังหวัดบุรีรัมย์



เอกสารประกอบการตรวจติดตาม
ผลการดำเนินโครงการตามแผนปฏิบัติราชการ
ประจำปีของกลุ่มจังหวัดภาคตะวันออกเฉียงเหนือตอนล่าง ๑
ประจำปีงบประมาณ พ.ศ. ๒๕๖๓



วันพุธที่ ๔ พฤศจิกายน ๒๕๖๓
ณ พื้นที่จังหวัดบุรีรัมย์

กำหนดการ
 ตรวจติดตามผลการดำเนินโครงการตามแผนปฏิบัติการประจำปี
 ของกลุ่มจังหวัดภาคตะวันออกเฉียงเหนือตอนล่าง ๑ ประจำปีงบประมาณ พ.ศ.๒๕๖๓
 จังหวัดบุรีรัมย์

| วันที่/เวลา | โครงการ/กิจกรรม | สถานที่ตรวจติดตาม | หน่วยดำเนินการ |
|---|---|--|---|
| วันที่ ๔ พฤศจิกายน ๒๕๖๓ ๐๙.๐๐ - ๑๐.๐๐ น. | โครงการพัฒนานวัตกรรมการเกษตร และอาหารปลอดภัยกลุ่มชัยบุรีรินทร์ <i>กิจกรรม</i> การเรียนรู้เกษตรกรรมยั่งยืน ตามศาสตร์พระราชากลุ่มจังหวัด นครชัยบุรีรินทร์ตลอดห่วงโซ่คุณค่า | บ้านเลขที่ ๕๓ หมู่ที่ ๑ บ้านเมืองโพธิ์ ตำบลเมืองโพธิ์ อำเภอห้วยราช จังหวัดบุรีรัมย์ | สำนักงานเกษตร จังหวัดบุรีรัมย์ |
| ๑๐.๐๐ - ๑๑.๐๐ น. | โครงการพัฒนานวัตกรรมการเกษตรและอาหาร ปลอดภัยกลุ่มนครชัยบุรีรินทร์ <i>กิจกรรม</i> พัฒนาศักยภาพการแปรรูป ผลิตภัณฑ์ | วิสาหกิจชุมชนกลุ่มเลี้ยง โค-กระบือ ตำบลดอนมนต์ เลขที่ ๓๑๒ บ้านดอนมนต์ หมู่ที่ ๑ ตำบลดอนมนต์ อำเภอสตึก จังหวัดบุรีรัมย์ | สำนักงานปศุสัตว์ จังหวัดบุรีรัมย์ |
| ๑๑.๐๐ - ๑๒.๐๐ น. | โครงการยกระดับขีดความสามารถ การท่องเที่ยวและผลิตภัณฑ์ใหม่ นครชัยบุรีรินทร์ <i>กิจกรรม</i> ปรับปรุงภูมิทัศน์อ่างเก็บน้ำ ห้วยจระเข้มาก ตำบลบ้านบัว อำเภอเมืองบุรีรัมย์ จังหวัดบุรีรัมย์ | อ่างเก็บน้ำห้วยจระเข้มาก ตำบลบ้านบัว อำเภอเมืองบุรีรัมย์ จังหวัดบุรีรัมย์ | โครงการชลประทาน บุรีรัมย์ |
| ๑๒.๐๐ - ๑๓.๐๐ น. | พักรับประทานอาหารกลางวัน | | |
| ๑๓.๓๐ - ๑๖.๓๐ น. | โครงการยกระดับขีดความสามารถ การท่องเที่ยว และผลิตภัณฑ์ใหม่ นครชัยบุรีรินทร์ <i>กิจกรรม</i> การเพิ่มทักษะเพื่อเพิ่มมูลค่าผ้าไหม <i>กิจกรรม</i> เผยแพร่นวัตกรรมกระบวนการผลิต ผลิตภัณฑ์ใหม่นครชัยบุรีรินทร์ | ๒๓๙ โฮมสเตย์ เมืองต่ำ บ้านโคกเมือง ตำบลจระเข้มาก อำเภอประโคนชัย จังหวัดบุรีรัมย์ | - ศูนย์หม่อนไหมฯ บุรีรัมย์ - มหาวิทยาลัย เทคโนโลยีราชมงคลอีสาน |
| | โครงการยกระดับการพัฒนาคุณภาพชีวิต ของเด็กปฐมวัยและผู้สูงอายุกลุ่มจังหวัด นครชัยบุรีรินทร์ <i>กิจกรรม</i> การพัฒนาศักยภาพเด็กปฐมวัย ด้วยนวัตกรรมการเรียนรู้ตามหลัก พัฒนาสมอง (Brain Based Learning : BBL) | | |
| ๑๖.๓๐ น. | เดินทางกลับ | | |

โครงการพัฒนานวัตกรรมเกษตร
และอาหารปลอดภัยกลุ่มนครชัยบุรีรินทร์
กิจกรรมหลัก การเรียนรู้เกษตรกรรมยั่งยืนตามศาสตร์พระราชา
กลุ่มจังหวัดนครชัยบุรีรินทร์ตลอดห่วงโซ่คุณค่า
กิจกรรมย่อย ๑. สร้างเกษตรกรต้นแบบตามศาสตร์พระราชา
๒. สร้างการรับรู้ให้แก่เกษตรกรตามศาสตร์พระราชา

หน่วยดำเนินการ : สำนักงานเกษตรจังหวัดบุรีรัมย์

แบบรายงานผลการดำเนินงานและประเมินผลโครงการตามแผนปฏิบัติการประจำปีของกลุ่มจังหวัด

ภาคตะวันออกเฉียงเหนือตอนล่าง ๑

ประจำปีงบประมาณ พ.ศ.๒๕๖๓

ก. ชื่อโครงการ : พัฒนานวัตกรรมการเกษตรและอาหารปลอดภัยกลุ่มนครชัยบุรีรินทร์

กิจกรรมหลัก การเรียนรู้เกษตรกรที่ยั่งยืนตามศาสตร์พระราชากลุ่มจังหวัดนครชัยบุรีรินทร์ตลอดห่วงโซ่คุณค่า
กิจกรรมย่อย ๑. สร้างเกษตรกรต้นแบบตามศาสตร์พระราชา

๒. สร้างการรับรู้ให้แก่เกษตรกรตามศาสตร์พระราชา

ข. หน่วยงานรับผิดชอบ: สำนักงานเกษตรจังหวัดบุรีรัมย์

ค. วัตถุประสงค์ของกิจกรรม/โครงการ :

๑. เพื่อสร้างความมั่นคงในการประกอบอาชีพภาคการเกษตรด้วยแนวทางเกษตรกรรมยั่งยืนตามศาสตร์พระราชา

๒. เพื่อส่งเสริมให้เกษตรกรได้น้อมนำศาสตร์พระราชามาปรับใช้ในการประกอบอาชีพและชีวิตประจำวัน

ง. กลุ่มเป้าหมายของกิจกรรม/โครงการ :

๑. กลุ่มเศรษฐกิจพอเพียงบ้านระกาเสม็ดหมู่ที่ ๖ ตำบลกันทรารมย์ อำเภอกะสัง จำนวน ๖๐ คน

๒. กลุ่มเศรษฐกิจพอเพียงบ้านน้อย หมู่ที่ ๑๐ ตำบลจันทุม อำเภอลำปลายมาศ จำนวน ๖๐ คน

๓. กลุ่มเศรษฐกิจพอเพียงบ้านไรโคก หมู่ที่ ๙ ตำบลลำไทรโยง อำเภอนางรอง จำนวน ๖๐ คน

๔. กลุ่มเศรษฐกิจพอเพียงบ้านโนนศิลา หมู่ที่ ๘ ตำบลยายแยม อำเภอนิคมพัฒนาสิริราชกิจ จำนวน ๖๐ คน

๕. กลุ่มเรียนรู้เศรษฐกิจพอเพียงบ้านพลับ หมู่ที่ ๘ ตำบลหายโศก อำเภอพุทไธสง จำนวน ๖๐ คน

จ. วิธีดำเนินการ :

๑. ประชุมชี้แจงการดำเนินงานโครงการให้เจ้าหน้าที่ที่เกี่ยวข้องรับทราบการดำเนินงาน

๒. แจกหลักเกณฑ์/รับสมัครเกษตรกรเข้าร่วมโครงการที่มีคุณสมบัติเกษตรกรที่เข้าร่วมโครงการ ดังนี้

(๑) เป็นเกษตรกรที่ขึ้นทะเบียนเกษตรกรหรือสมาชิกทะเบียนเกษตรกร

(๒) เกษตรกรมีเอกสารสิทธิ์ถือครองเป็นของตนเอง มีพื้นที่เข้าร่วมโครงการไม่ต่ำกว่า ๒ ไร่

(๓) มีความพร้อมในการเข้าร่วมโครงการ ดังนี้

(๓.๑) เกษตรกรมีความสนใจและมีความต้องการปรับเปลี่ยนระบบการผลิตเป็น

เกษตรกรรมยั่งยืน

(๓.๒) มีแหล่งน้ำของตนเองหรือแหล่งน้ำธรรมชาติและต้องมีน้ำใช้เพียงพอตลอดทั้งปี

(๓.๓) เป็นพื้นที่ที่มีปัจจัยทางกายภาพของพื้นที่ที่เกี่ยวข้องกับการทำการเกษตร เช่น

ความเหมาะสมของดิน เป็นต้น

(๓.๔) เกษตรกรที่เข้าร่วมกิจกรรม สร้างเกษตรกรต้นแบบตามศาสตร์พระราชา เกษตรกรจำเป็นต้องเป็นผู้มีจิตอาสา ดำเนินการจัดทำแปลงเกษตรกรรมยั่งยืน เพื่อแบ่งปันความรู้ ถ่ายทอดความรู้ และยินดีให้ผู้ที่สนใจเข้าเรียนรู้กิจกรรมการเกษตรของตนเองได้

๓. คัดเลือกและตรวจสอบคุณสมบัติผู้เข้าร่วมโครงการ

๔. สำนักงานเกษตรจังหวัด และสำนักงานเกษตรอำเภอประชุมเกษตรกรต้นแบบ และเกษตรกรขยายผลในแต่ละพื้นที่เพื่อชี้แจงการขอรับการสนับสนุนปัจจัยการผลิต ดำเนินการแล้วแต่ความเหมาะสมของพื้นที่

๕. ดำเนินกิจกรรมอบรมและถ่ายทอดความรู้

๕.๑ กิจกรรม สร้างเกษตรกรต้นแบบตามศาสตร์พระราชา อบรมเกษตรกรต้นแบบ โดยอบรมและศึกษาดูงานในพื้นที่ของแต่ละจังหวัดของกลุ่มจังหวัดภาคตะวันออกเฉียงเหนือตอนล่าง ๑ จำนวน ๓ ครั้ง ซึ่งหลักสูตรการอบรมสร้างเกษตรกรต้นแบบตามศาสตร์พระราชาของจังหวัดบุรีรัมย์ ประกอบด้วยวิชา ดังนี้

๑. หลักปรัชญาเศรษฐกิจพอเพียงเพื่อปรับเปลี่ยนการพัฒนาการเกษตรสู่เกษตรกรรมยั่งยืน
๒. การพัฒนากสิกรรมระบบเศรษฐกิจพอเพียงโดยศาสตร์พระราชา(โคก หนอง นา โมเดล)
๓. ระบบการผลิตและการเพิ่มมูลสินค้าเกษตรด้วยหลักเศรษฐกิจพอเพียง
๔. การบริหารจัดการกลุ่มเครือข่ายการผลิตและการตลาด
๕. การพัฒนาเชิงพื้นที่(ไม้ผล)

โดยเกษตรกรมีแผนการผลิต และแผนการปรับเปลี่ยนตามระบบเกษตรกรรมยั่งยืน ให้สำนักงานเกษตรจังหวัดวางแผนจัดซื้อปัจจัยการผลิตตามความต้องการ พร้อมเตรียมปรับเปลี่ยนพื้นที่และระบบการผลิตเป็นเกษตรกรรมยั่งยืน เพื่อเป็นต้นแบบการผลิตระบบเกษตรกรรมยั่งยืนของจังหวัด

โดยเกษตรกรต้นแบบสามารถถ่ายทอดความรู้และจัดทำแปลงเรียนรู้พร้อมที่จะสามารถเป็นต้นแบบให้เกษตรกรที่สนใจในพื้นที่เข้าเยี่ยมชม ศึกษาเรียนรู้ได้

๕.๒ กิจกรรม สร้างการรับรู้ให้แก่เกษตรกรตามศาสตร์พระราชา

อบรมขยายผลสร้างการรับรู้ให้แก่เกษตรกรตามศาสตร์พระราชา จำนวน ๒๕๐ ราย ในพื้นที่ จำนวน ๒ ครั้ง ๑ ละ ๑ วัน ตามหลักสูตรที่กำหนด โดยหลังการอบรมเกษตรกรมีแผนการผลิต และแผนการปรับเปลี่ยนตามระบบเกษตรกรรมยั่งยืนในพื้นที่ของเกษตรกร ให้สำนักงานเกษตรจังหวัดเพื่อวางแผนจัดซื้อปัจจัยการผลิตตามความต้องการ พร้อมเตรียมปรับเปลี่ยนพื้นที่และระบบการผลิตเป็นเกษตรกรรมยั่งยืน ซึ่งหลักสูตรการอบรมสร้างการรับรู้ให้แก่เกษตรกรตามศาสตร์พระราชาของจังหวัดบุรีรัมย์ ประกอบด้วยวิชา ดังนี้

๑. หลักปรัชญาเศรษฐกิจพอเพียงเพื่อปรับเปลี่ยนการพัฒนาการเกษตรสู่เกษตรกรรมยั่งยืน
๒. การพัฒนากสิกรรมระบบเศรษฐกิจพอเพียงโดยศาสตร์พระราชา(โคก หนอง นา โมเดล)
๓. ระบบการผลิตและการเพิ่มมูลสินค้าเกษตรด้วยหลักเศรษฐกิจพอเพียง
๔. การบริหารจัดการกลุ่มเครือข่ายการผลิตและการตลาด
๕. การพัฒนาเชิงพื้นที่(ไม้ผล)

๖. สนับสนุนปัจจัยการผลิต

๖.๑ สำหรับจัดทำแปลงเกษตรกรรมของเกษตรกรต้นแบบ จำนวน ๕๐ ราย และสนับสนุนปัจจัยการผลิตสำหรับการจัดทำแปลงเกษตรกรรมของเกษตรกรขยายผล จำนวน ๒๕๐ ราย เพื่อนำไปปฏิบัติปรับเปลี่ยนพื้นที่การผลิตตามแนวทางเกษตรกรรมยั่งยืนในพื้นที่ตามรูปแบบกิจกรรมที่ต้องการปรับเปลี่ยน

ตามที่ระบุใบสมัครของเกษตรกร โดยสำนักงานเกษตรอำเภอจัดทำแบบขอรับและจ่ายปัจจัยการผลิตให้แก่เกษตรกรผู้เข้าร่วมโครงการฯ และจัดทำแบบสรุปการขอรับและจ่ายปัจจัยการผลิตระดับอำเภอไว้ด้วยทั้ง ๒ แบบ

๗. สำนักงานเกษตรอำเภอ/จังหวัด ติดตามพื้นที่ทำการเกษตรของเกษตรกรเข้าร่วมโครงการ

๘. สำนักงานเกษตรอำเภอ/อำเภอ ประเมินผลการดำเนินงานโครงการ

ฉ. ระยะเวลาดำเนินการ

เริ่มต้น เดือนพฤษภาคม ๒๕๖๓ สิ้นสุด เดือนกันยายน ๒๕๖๓

ช. งบประมาณ

งบดำเนินงานทั้งสิ้นจำนวน ๑,๓๐๖,๓๐๐ บาท (หนึ่งล้านสามแสนหกพันสามร้อยบาทถ้วน)

๑) ค่าตอบแทน รวม ๑๐,๘๐๐ บาท

๒) ค่าใช้สอย รวม ๒๒๘,๐๐๐ บาท

๓) ค่าวัสดุ รวม ๑,๐๖๗,๕๐๐ บาท

รวมงบประมาณทั้งสิ้นจำนวน ๑,๓๐๖,๓๐๐ บาท (หนึ่งล้านสามแสนหกพันสามร้อยบาทถ้วน)

ซ. สนองตอบต่อ :

ตัวชี้วัดความสำเร็จตามเป้าหมายการพัฒนากลุ่มจังหวัด : ผลิตภัณฑ์มวลรวมกลุ่มจังหวัดภาคเกษตรเพิ่มขึ้น

ส่วนที่ ๑ ผลการปฏิบัติงานและผลการใช้จ่ายงบประมาณ

๑.๑ การปฏิบัติงาน

| กิจกรรม | แผนการปฏิบัติงาน | ผลการปฏิบัติงาน (ทำจริง) |
|---|---|---|
| รับสมัครคัดเลือกเกษตรกรเข้าร่วมโครงการอบรมสัมมนาและศึกษาดูงานให้เกษตรกรต้นแบบตามศาสตร์พระราชา | ไตรมาสที่ ๒ (มกราคม – มีนาคม ๒๕๖๓) | มีนาคม ๒๕๖๓ |
| จัดอบรมสัมมนาและศึกษาดูงานให้เกษตรกรต้นแบบตามศาสตร์พระราชากับเกษตรกร | ไตรมาสที่ ๓ (เมษายน – มิถุนายน ๒๕๖๓) | ครั้งที่ ๑ วันที่ ๑ ก.ค. ๖๓ ครั้งที่ ๒ วันที่ ๒ ก.ค. ๖๓ ครั้งที่ ๓ วันที่ ๓ ก.ค. ๖๓ |
| เกษตรกรต้นแบบถ่ายทอดความรู้ขยายผลให้แก่เกษตรกร | ไตรมาสที่ ๔ (กรกฎาคม – กันยายน ๒๕๖๓) | ครั้งที่ ๑ วันที่ ๒๑ ก.ค. ๖๓ ครั้งที่ ๒ วันที่ ๒๒ ก.ค. ๖๓ |
| ติดตามและประเมินผลการดำเนินงาน | ไตรมาสที่ ๔ (กรกฎาคม – กันยายน ๒๕๖๓) | สิงหาคม – กันยายน ๒๕๖๓ |

๑.๒ การใช้จ่ายงบประมาณ

| งบประมาณ | ตาม พรบ. | ได้อนุมัติ | ก่องหน้ผูกพัน | เบิกจ่าย | ร้อยละ | เหลือจ่าย |
|--------------------|------------------|------------------|---------------|------------------|--------------|--------------|
| งบดำเนินงาน | ๑,๓๐๖,๓๐๐ | ๑,๓๐๖,๓๐๐ | - | ๑,๓๐๐,๕๔๕ | ๙๙.๕๖ | ๕,๗๕๕ |
| งบลงทุน | | | | | | |
| งบรายจ่ายอื่น | | | | | | |
| รวมทั้งสิ้น | ๑,๓๐๖,๓๐๐ | ๑,๓๐๖,๓๐๐ | - | ๑,๓๐๖,๓๐๐ | ๙๙.๕๖ | ๕,๗๕๕ |

๑.๓ สรุปผลการดำเนินงาน

- ล่าช้ากว่าแผน
 ตามแผน
 เร็วกว่าแผน

๑.๔ การโอนเปลี่ยนแปลง/แก้ไข

- ไม่มีการเปลี่ยนแปลงโอนหมวดรายจ่าย
 มีการเปลี่ยนแปลงโอนหมวดรายจ่าย

จากหมวดค่าใช้สอย เพื่อนำมาจัดทำร่างพระราชบัญญัติ ๒๕๖๓ กิจกรรมย่อย การสร้างการรับรู้ให้แก่เกษตรกรตามศาสตร์พระราชา จำนวนเงิน ๒๕๐,๐๐๐ บาท

ส่วนที่ ๒ ข้อมูลการประเมินผลสัมฤทธิ์ของโครงการ :

๒.๑ วัตถุประสงค์

- บรรลุตามวัตถุประสงค์ของโครงการ
 ไม่บรรลุวัตถุประสงค์ของโครงการ เพราะ.....

๒.๒ ตัวชี้วัดความสำเร็จตามวัตถุประสงค์

| วัตถุประสงค์ | ตัวชี้วัด | เป้าหมาย | ผลที่ได้รับ | ผลงานตามกิจกรรม | | |
|---|---|-----------------------|-----------------------------|-----------------|--------|-----|
| | | | | สูง | ตามแผน | ต่ำ |
| ส่งเสริมให้เกษตรกรต้นแบบ นำมาศาสตร์พระราชา มาปรับใช้ในการประกอบอาชีพ และชีวิตประจำวัน | เกษตรกรได้รับความรู้และนำศาสตร์พระราชาไปปรับใช้ในการประกอบอาชีพและชีวิตประจำวัน | ไม่น้อยกว่า ร้อยละ ๘๐ | ร้อยละ ๘๐ | | ✓ | |
| สร้างความมั่นคงในการประกอบอาชีพภาคการเกษตร ด้วยแนวทางเกษตรกรรมยั่งยืนตามศาสตร์พระราชา | เกษตรกรที่เข้ารับการอบรมมีรายได้เพิ่มขึ้น | ไม่น้อยกว่า ร้อยละ ๑๐ | อยู่ระหว่าง กำหนดการจัดเก็บ | | | |

หมายเหตุ : ตัวชี้วัด เกษตรกรมีรายได้เพิ่มขึ้นอยู่ระหว่างกำหนดแบบสัมภาษณ์เพื่อประเมินผลการนำความรู้ไปปฏิบัติของเกษตรกรและจะดำเนินการจัดเก็บข้อมูลต่อไป

๒.๓ ผลผลิต (Outputs)

| วัตถุประสงค์ | ตัวชี้วัด | เป้าหมาย | ผลที่ได้รับ | ผลงานตามกิจกรรม | | |
|---|---|----------|-------------|-----------------|--------|-----|
| | | | | สูง | ตามแผน | ต่ำ |
| สร้างเกษตรกรต้นแบบตามศาสตร์พระราชา ให้เป็นผู้นำการเปลี่ยนแปลงเกษตรกรรมยั่งยืน | สร้างเกษตรกรต้นแบบในจังหวัดบุรีรัมย์ ให้เป็นผู้นำการเปลี่ยนแปลงเกษตรกรรมยั่งยืน | ๕๐ ราย | ๕๐ ราย | | ✓ | |
| สร้างการรับรู้ให้แก่เกษตรกรตามศาสตร์พระราชา | สร้างเกษตรกรในจังหวัดในการทำเกษตรกรรมยั่งยืน | ๒๕๐ ราย | ๒๕๐ ราย | | ✓ | |

๒.๔ ความพึงพอใจของผู้รับบริการ (คิดเป็นร้อยละ) (ถ้ามี)

๒.๕ ปัญหา/อุปสรรคในการดำเนินงานโครงการ (ถ้าตอบ “มี” กรุณากรอกรายละเอียด)

ไม่มี

มี (ระบุ)

๑. มีการโอนเปลี่ยนแปลงรายละเอียดงบประมาณ ซึ่งจะต้องนำเสนอให้ที่ประชุม ก.บ.ก. พิจารณาให้ความเห็นชอบการเปลี่ยนแปลง จึงทำให้เกิดความล่าช้าในการดำเนินงาน

๒. ปัญหาการระบาดของโรคติดเชื้อไวรัสโคโรนา ๒๐๑๙ (COVID-๑๙) ทำให้การดำเนินกิจกรรมต้องล่าช้า จากมาตรการรักษาความปลอดภัยของพื้นที่เพื่อควบคุมการระบาด ส่งผลให้เกิดความล่าช้าในการดำเนินงาน

๒.๖ แนวทางแก้ไข (ถ้ามี)

การเสนอโครงการ ควรพิจารณาถึงรายละเอียดค่าใช้จ่ายให้มีความถูกต้อง และใกล้เคียงกับราคาในขณะที่ยังดำเนินโครงการ

๒.๗ ข้อเสนอแนะ :

จุดแข็งของโครงการ คณะทำงานมีการหารือและกำหนดแนวทางการปฏิบัติงาน และจัดทำคู่มือให้มีมาตรฐานในการปฏิบัติงานให้แก่เจ้าหน้าที่

จุดอ่อนของโครงการและแนวทางการพัฒนา การนำเสนอข้อมูลของเกษตรกรต้นแบบในพื้นที่ที่ประสบความสำเร็จจากการน้อมนำศาสตร์พระราชาไปปรับใช้ในการประกอบอาชีพและการใช้ชีวิตประจำวันเป็นกรณีศึกษาเพื่อขยายผลในเกษตรกรทั่วไปได้นำไปปฏิบัติตามสร้างเสริมภูมิคุ้มกันให้แก่ตนเอง ครอบครัว ชุมชน และสังคมต่อไปยังมากไม่มาก ซึ่งต่อไปจะได้รวบรวมจัดทำทำเนียบเกษตรกรต้นแบบน้อมนำศาสตร์พระราชาของจังหวัดบุรีรัมย์ เผยแพร่ให้ผู้สนใจได้ศึกษาต่อไป

ลงชื่อ กิตติยาภรณ์ ชื่นศรี ผู้รายงาน

(นางสาวกิตติยาภรณ์ ชื่นศรี)

นักวิชาการส่งเสริมการเกษตรปฏิบัติการ

๓. ภาพประกอบการดำเนินงานโครงการ / กิจกรรม

กิจกรรม สร้างเกษตรกรต้นแบบตามศาสตร์พระราชา อบรมเกษตรกรต้นแบบ



กิจกรรม สร้างการรับรู้ให้แก่เกษตรกรตามศาสตร์พระราชา



·โครงการพัฒนานวัตกรรมเกษตร
และอาหารปลอดภัยกลุ่มนครชัยบุรีรินทร์
กิจกรรมหลัก การเรียนรู้เกษตรกรรมยั่งยืนตามศาสตร์พระราชา
กลุ่มจังหวัดนครชัยบุรีรินทร์ตลอดห่วงโซ่คุณค่า
(กรณีขอใช้เงินเหลือจ่าย)
กิจกรรมย่อย สร้างการรับรู้ให้แก่เกษตรกร
ตามศาสตร์พระราชา

หน่วยดำเนินการ : สำนักงานเกษตรจังหวัดบุรีรัมย์

แบบรายงานผลการดำเนินงานและประเมินผลโครงการตามแผนปฏิบัติการประจำปีของกลุ่มจังหวัด

ภาคตะวันออกเฉียงเหนือตอนล่าง ๑

ประจำปีงบประมาณ พ.ศ.๒๕๖๓

ก. ชื่อโครงการ : โครงการพัฒนานวัตกรรมเกษตรและอาหารปลอดภัยกลุ่มนครชัยบุรีรินทร์

กิจกรรมหลัก การเรียนรู้เกษตรกรที่ยั่งยืนตามศาสตร์พระราชากลุ่มจังหวัดนครชัยบุรีรินทร์ตลอดห่วงโซ่คุณค่า (กรณีขอใช้เงินเหลือจ่าย)

กิจกรรมย่อย สร้างการรับรู้ให้แก่เกษตรกรตามศาสตร์พระราชา

ข. หน่วยงานรับผิดชอบ: สำนักงานเกษตรจังหวัดบุรีรัมย์

ค. วัตถุประสงค์ของโครงการ :

๑. เพื่อสร้างความมั่นคงในการประกอบอาชีพภาคการเกษตร

๒. เพื่อส่งเสริมให้เกษตรกรได้น้อมนำศาสตร์พระราชามาปรับใช้ในการประกอบอาชีพและชีวิตประจำวัน

ง.กลุ่มเป้าหมายของโครงการ : เกษตรกร จำนวน ๒,๐๖๐ คน ในพื้นที่ทั้ง ๒๓ อำเภอ (ตามภาคผนวก)

จ.วิธีดำเนินการ :

๑. ประชุมชี้แจงการดำเนินงานโครงการให้เจ้าหน้าที่ที่เกี่ยวข้องรับทราบการดำเนินงาน

๒. แจกหลักเกณฑ์/รับสมัครเกษตรกรเข้าร่วมโครงการที่มีคุณสมบัติเกษตรกรที่เข้าร่วมโครงการ ดังนี้

(๑) เป็นเกษตรกรที่ขึ้นทะเบียนเกษตรกรหรือสมาชิกทะเบียนเกษตรกร

(๒) เกษตรกรมีเอกสารสิทธิ์ถือครองเป็นของตนเอง มีพื้นที่เข้าร่วมโครงการไม่ต่ำกว่า ๒ ไร่

(๓) มีความพร้อมในการเข้าร่วมโครงการ ดังนี้

(๓.๑) เกษตรกรมีความสนใจและมีความต้องการปรับเปลี่ยนระบบการผลิตเป็น

เกษตรกรรมยั่งยืน

(๓.๒) มีแหล่งน้ำของตนเองหรือแหล่งน้ำธรรมชาติและต้องมีน้ำใช้เพียงพอตลอดทั้งปี

(๓.๓) เป็นพื้นที่ที่มีปัจจัยทางกายภาพของพื้นที่ที่เกี่ยวข้องกับการทำการเกษตร เช่น

ความเหมาะสมของดิน เป็นต้น

(๓.๔) เกษตรกรที่เข้าร่วมกิจกรรม สร้างเกษตรกรต้นแบบตามศาสตร์พระราชา

เกษตรกรจำเป็นต้องเป็นผู้มีจิตอาสา ดำเนินการจัดทำแปลงเกษตรกรรมยั่งยืน เพื่อแบ่งปันความรู้ ถ่ายทอดความรู้ และยินดีให้ผู้ที่สนใจเข้าเรียนรู้กิจกรรมการเกษตรของตนเองได้

๓. คัดเลือกและตรวจสอบคุณสมบัติผู้เข้าร่วมโครงการ

๔. สำนักงานเกษตรจังหวัด และสำนักงานเกษตรอำเภอประชุมเกษตรกรต้นแบบ และเกษตรกรขยายผลในแต่ละพื้นที่เพื่อชี้แจงการขอรับการสนับสนุนปัจจัยการผลิต ดำเนินการแล้วแต่ความเหมาะสมของพื้นที่

๕. ดำเนินกิจกรรมอบรมและถ่ายทอดความรู้

๕.๑ กิจกรรม สร้างการรับรู้ให้แก่เกษตรกรตามศาสตร์พระราชา

อบรมเกษตรกร ๒,๐๖๐ คน ในพื้นที่ จำนวน ๒ ครั้ง ๆ ละ ๑ วัน ตามหลักสูตรที่กำหนด โดยหลังการอบรมเกษตรกรมีแผนการผลิต และแผนการปรับเปลี่ยนตามระบบเกษตรกรรมยั่งยืนในพื้นที่ของเกษตรกร ให้สำนักงานเกษตรจังหวัดเพื่อวางแผนจัดซื้อปัจจัยการผลิตตามความต้องการ พร้อมเตรียมปรับเปลี่ยนพื้นที่และระบบการผลิตเป็นเกษตรกรรมยั่งยืน ซึ่งหลักสูตรการอบรมสร้างการรับรู้ให้แก่เกษตรกรตามศาสตร์พระราชาของจังหวัดบุรีรัมย์ ประกอบด้วยวิชา ดังนี้

๑. หลักปรัชญาเศรษฐกิจพอเพียงเพื่อปรับเปลี่ยนการพัฒนาการเกษตรสู่เกษตรกรรมยั่งยืน
๒. การพัฒนากสิกรรมระบบเศรษฐกิจพอเพียงโดยศาสตร์พระราชา (โคก หนอง นา โมเดล)
๓. ระบบการผลิตและการเพิ่มมูลค่าสินค้าเกษตรด้วยหลักเศรษฐกิจพอเพียง
๔. การบริหารจัดการกลุ่มเครือข่ายการผลิตและการตลาด
๕. การพัฒนาเชิงพื้นที่ (ไม้ผล)

๖. สนับสนุนปัจจัยการผลิต

๖.๑ สำหรับจัดทำแปลงเกษตรกรรมยั่งยืนของเกษตรกร จำนวน ๒,๐๖๐ คน ในพื้นที่ตามรูปแบบกิจกรรมที่ต้องการปรับเปลี่ยน ตามที่ระบุใบสมัครของเกษตรกร โดยสำนักงานเกษตรอำเภอจัดทำแบบขอรับและจ่ายปัจจัยการผลิตให้แก่เกษตรกรผู้เข้าร่วมโครงการฯ และจัดทำแบบสรุปการขอรับและจ่ายปัจจัยการผลิตระดับอำเภอไว้ด้วยทั้ง ๒ แบบ

๗. สำนักงานเกษตรอำเภอ/จังหวัด ติดตามพื้นที่ทำการเกษตรของเกษตรกรเข้าร่วมโครงการ

๘. สำนักงานเกษตรอำเภอ/อำเภอ ประเมินผลการดำเนินงานโครงการ

ณ.ระยะเวลาดำเนินการ

เริ่มต้น เดือนมิถุนายน ๒๕๖๓ สิ้นสุด เดือนกันยายน ๒๕๖๓

ข. งบประมาณ จากกรณีขอใช้เงินเหลือจ่าย

งบดำเนินงานทั้งสิ้น จำนวน ๗,๙๐๓,๖๐๐ บาท (เจ็ดล้านเก้าแสนสามพันหกร้อยบาทถ้วน)

- | | |
|--------------|-------------------|
| ๑) ค่าตอบแทน | รวม ๓๓๑,๒๐๐ บาท |
| ๒) ค่าใช้สอย | รวม ๑,๐๖๓,๘๐๐ บาท |
| ๓) ค่าวัสดุ | รวม ๖,๕๐๘,๖๐๐ บาท |

รวมงบประมาณทั้งสิ้น จำนวน ๗,๙๐๓,๖๐๐ บาท (เจ็ดล้านเก้าแสนสามพันหกร้อยบาทถ้วน)

ข. สนองตอบต่อ :

ตัวชี้วัดความสำเร็จตามเป้าหมายการพัฒนากลุ่มจังหวัด : ผลิตภัณฑ์มวลรวมกลุ่มจังหวัดภาคเกษตรเพิ่มขึ้น

ส่วนที่ ๑ ผลการปฏิบัติงานและผลการใช้จ่ายงบประมาณ

๑.๑ การปฏิบัติงาน

| กิจกรรม | แผนการปฏิบัติงาน | ผลการปฏิบัติงาน (ทำจริง) |
|--|---|--|
| รับสมัครคัดเลือกเกษตรกรเข้าร่วม กิจกรรมสร้างการรับรู้ให้แก่ เกษตรกรตามศาสตร์พระราชา/ | ไตรมาสที่ ๓ (มิถุนายน ๒๕๖๓) | มิถุนายน ๒๕๖๓ |
| สร้างการรับรู้ให้แก่เกษตรกรตาม ศาสตร์พระราชา | ไตรมาสที่ ๔ (กรกฎาคม - กันยายน ๒๕๖๓) | ระหว่างวันที่ วันที่ ๑๐ - ๑๙ สิงหาคม ๖๓ |
| ติดตามและประเมินผลการ ดำเนินงาน | ไตรมาสที่ ๔ (กรกฎาคม - กันยายน ๒๕๖๓) | กันยายน ๒๕๖๓ |

๑.๒ การใช้จ่ายงบประมาณ

| งบประมาณ | กรณีขอใช้เงิน เหลือจ่าย | ได้อนุมัติ | ก่อนนี้ ผูกพัน | เบิกจ่าย | ร้อยละ | เหลือจ่าย |
|--------------------|----------------------------|------------------|-------------------|---------------------|--------------|------------------|
| งบดำเนินงาน | ๗,๙๐๓,๖๐๐ | ๗,๙๐๓,๖๐๐ | - | ๗,๘๕๘,๗๕๖.๒๐ | ๙๙.๔๓ | ๔๔,๘๔๓.๘๐ |
| งบลงทุน | - | - | - | - | - | - |
| งบรายจ่ายอื่น | - | - | - | - | - | - |
| รวมทั้งสิ้น | ๗,๙๐๓,๖๐๐ | ๗,๙๐๓,๖๐๐ | - | ๗,๘๕๘,๗๕๖.๒๐ | ๙๙.๔๓ | ๔๔,๘๔๓.๘๐ |

๑.๓ สรุปผลการดำเนินงาน

ล่าช้ากว่าแผน

ตามแผน

เร็วกว่าแผน

๑.๔ การโอนเปลี่ยนแปลง/แก้ไข

ไม่มีการเปลี่ยนแปลงโอนหมวดรายจ่าย

มีการเปลี่ยนแปลงโอนหมวดรายจ่าย

จากหมวด..... เป็นหมวด..... จำนวนเงิน.....บาท

ส่วนที่ ๒ ข้อมูลการประเมินผลสัมฤทธิ์ของโครงการ :

๒.๑ วัตถุประสงค์

บรรลุตามวัตถุประสงค์ของโครงการ

ไม่บรรลุวัตถุประสงค์ของโครงการ เพราะ.....

๒.๒ ตัวชี้วัดความสำเร็จตามวัตถุประสงค์

| วัตถุประสงค์ | ตัวชี้วัด | เป้าหมาย | ผลที่ได้รับ | ผลงานตามกิจกรรม | | |
|--|---|----------------------|-------------|-----------------|--------|-----|
| | | | | สูง | ตามแผน | ต่ำ |
| ส่งเสริมให้เกษตรกรน้อมนำ ศาสตร์พระราชามาใช้ในการประกอบอาชีพและใช้ชีวิตประจำวัน | ๑. เกษตรกรเข้ารับการอบรมตามหลักสูตรศาสตร์พระราชา | ๒,๐๖๐ คน | ๒,๐๖๐ คน | | ✓ | |
| | ๒. เกษตรกรได้รับความรู้และน้อมนำศาสตร์พระราชาไปปรับใช้ในการประกอบอาชีพและใช้ชีวิตประจำวัน | ไม่น้อยกว่าร้อยละ ๘๐ | ร้อยละ ๘๐ | | ✓ | |

๒.๓ ผลผลิต (Outputs)

| วัตถุประสงค์ | ตัวชี้วัด | เป้าหมาย | ผลที่ได้รับ | ผลงานตามกิจกรรม | | |
|---|--|----------|-------------|-----------------|--------|-----|
| | | | | สูง | ตามแผน | ต่ำ |
| สร้างการรับรู้ให้แก่เกษตรกรตามศาสตร์พระราชา ให้เป็นผู้นำการเปลี่ยนแปลงเกษตรกรมยั่งยืน | อบรมสร้างการรับรู้ให้กับเกษตรกรให้เป็นผู้นำการเปลี่ยนแปลงเกษตรกรมยั่งยืน | ๒,๐๖๐ คน | ๒,๐๖๐ คน | | ✓ | |

๒.๔ ความพึงพอใจของผู้รับบริการ (คิดเป็นร้อยละ) (ถ้ามี)

๒.๕ ปัญหา/อุปสรรคในการดำเนินงานโครงการ (ถ้าตอบ “มี” กรุณากรอกรายละเอียด

ไม่มี

มี (ระบุ)

๑. มีการโอนเปลี่ยนแปลงเพื่อดำเนินโครงการจากกรณีใช้งบเหลือจ่ายในช่วงใกล้สิ้นปีงบประมาณ ทำให้มีระยะเวลาในการดำเนินโครงการค่อนข้างน้อยกระชั้นชิด

๒. ปัญหาการระบาดของโรคติดเชื้อไวรัสโคโรนา 2019 (COVID-19) ทำให้การดำเนินกิจกรรมต้องปฏิบัติตามมาตรการในการป้องกันการแพร่ระบาดของโรคโควิด-19 ซึ่งต้องไม่จัดกิจกรรมที่มีรวมกลุ่มคน

จำนวนมากเกินกว่า ๕๐ คน จำเป็นต้องแบ่งกลุ่มย่อยเพื่อจัดการอบรมสร้างการรับรู้ทำให้เพิ่มระยะเวลาในการปฏิบัติออกไปอีก

๒.๖ แนวทางแก้ไข (ถ้ามี)

พิจารณาให้มีการดำเนินงานโครงการจากกรณีใช้งบเหลือจ่ายภายในไตรมาส ๓ เพื่อจะได้มีระยะเวลาให้ดำเนินการแบบไม่เร่งรัดหรือเร่งด่วนจนเกินไป

๒.๗ ข้อเสนอแนะ :

จุดแข็งของโครงการ คณะทำงานมีการหารือและกำหนดแนวทางการปฏิบัติงาน และจัดทำคู่มือให้มีมาตรฐานในการปฏิบัติงานให้แก่เจ้าหน้าที่

จุดอ่อนของโครงการและแนวทางการพัฒนา การนำเสนอข้อมูลของเกษตรกรต้นแบบในพื้นที่ที่ประสบความสำเร็จจากการน้อมนำศาสตร์พระราชามาปรับใช้ในการประกอบอาชีพและการใช้ชีวิตประจำวันเป็นกรณีศึกษาเพื่อขยายผลในเกษตรกรทั่วไปได้นำไปปฏิบัติตามสร้างเสริมภูมิคุ้มกันให้แก่ตนเอง ครอบครัว ชุมชน และสังคมต่อไปยังมีจำนวนตัวอย่างไม่มาก ซึ่งต่อไปจะได้รวบรวมจัดทำทำเนียบเกษตรกรต้นแบบน้อมนำศาสตร์พระราชามาของจังหวัดบุรีรัมย์ เผยแพร่ให้ผู้สนใจได้ศึกษาต่อไป

ลงชื่อ กิตติยาภรณ์ ชื่นศรี ผู้รายงาน
(นางสาวกิตติยาภรณ์ ชื่นศรี)
นักวิชาการส่งเสริมการเกษตรปฏิบัติการ



ภาคผนวก

“โครงการพัฒนานวัตกรรมการเกษตรและอาหารปลอดภัยกลุ่มนครชัยบุรีรินทร์”(เงินเหลือจ่าย)
กิจกรรมย่อย การสร้างการรับรู้ให้แก่เกษตรกรตามศาสตร์พระราชา

| ที่ | อำเภอ | จำนวนเกษตรกร (ราย) | หมายเหตุ |
|-----|-----------------|--------------------|----------|
| ๑ | เฉลิมพระเกียรติ | ๑๐๐ | |
| ๒ | บ้านใหม่ไชยพจน์ | ๙๘ | |
| ๓ | หนองกี่ | ๑๐๐ | |
| ๔ | พลับพลาชัย | ๑๐๐ | |
| ๕ | คูเมือง | ๗๙ | |
| ๖ | โนนดินแดง | ๕๐ | |
| ๗ | ห้วยราช | ๘๒ | |
| ๘ | บ้านด่าน | ๕๐ | |
| ๙ | สตึก | ๑๐๐ | |
| ๑๐ | เมืองบุรีรัมย์ | ๑๕๐ | |
| ๑๑ | กระสัง | ๑๐๐ | |
| ๑๒ | ประโคนชัย | ๑๔๐ | |
| ๑๓ | นางรอง | ๑๐๐ | |
| ๑๔ | ปะคำ | ๖๙ | |
| ๑๕ | หนองหงส์ | ๑๐๐ | |
| ๑๖ | ชำนิ | ๔๖ | |
| ๑๗ | ลำปลายมาศ | ๑๐๐ | |
| ๑๘ | ละหานทราย | ๙๖ | |
| ๑๙ | แคนดง | ๑๐๐ | |
| ๒๐ | บ้านกรวด | ๑๐๐ | |
| ๒๑ | โนนสุวรรณ | ๑๐๐ | |
| ๒๒ | นาโพธิ์ | ๕๐ | |
| ๒๓ | พุทไธสง | ๕๐ | |
| รวม | | ๒,๐๖๐ | |

โครงการเพิ่มประสิทธิภาพการผลิตปศุสัตว์
นครชัยบุรินทร์ครบวงจร
กิจกรรมหลัก พัฒนาศักยภาพการแปรรูปผลิตภัณฑ์

หน่วยดำเนินการ : สำนักงานปศุสัตว์จังหวัดบุรีรัมย์

แบบรายงานผลการดำเนินงานและประเมินผลโครงการตามแผนปฏิบัติการประจำปีของกลุ่มจังหวัด
ภาคตะวันออกเฉียงเหนือตอนล่าง ๑
ประจำปีงบประมาณ พ.ศ. ๒๕๖๓

ชื่อโครงการ เพิ่มประสิทธิภาพการผลิตปศุสัตว์นครชัยบุรินทร์ครบวงจร

ชื่อกิจกรรมหลัก พัฒนาศักยภาพการแปรรูปผลิตภัณฑ์

ชื่อกิจกรรมย่อย/รายการ.....

หน่วยงานที่รับผิดชอบ สำนักงานปศุสัตว์จังหวัดบุรีรัมย์

วัตถุประสงค์ของโครงการ

๑. เพื่อพัฒนาศักยภาพการแปรรูปผลิตภัณฑ์ให้แก่สินค้าเนื้อโคคุณภาพของจังหวัดบุรีรัมย์
๒. เพื่อส่งเสริมการแปรรูป และสร้างมูลค่าเพิ่มให้แก่สินค้าเนื้อโคคุณภาพของจังหวัดบุรีรัมย์ กลุ่มเป้าหมาย

ของโครงการ :

ผู้ประกอบการแปรรูปและจำหน่ายเนื้อสัตว์ กลุ่มเกษตรกรผู้เลี้ยงสัตว์ ของจังหวัดบุรีรัมย์

วิธีดำเนินการ

๑. ประชุมชี้แจงโครงการฯ และคัดเลือกเกษตรกร จำนวน ๔๐ คน
๒. จัดฝึกอบรม หลักสูตร“การพัฒนาทักษะการแปรรูปเนื้อโคคุณภาพ”และศึกษาดูงานในจังหวัดบุรีรัมย์
๓. สรุปประเมินผลการดำเนินงาน.

ระยะเวลาดำเนินการ เริ่มต้น กุมภาพันธ์ ๒๕๖๓ สิ้นสุด เดือนกันยายน ๒๕๖๓

งบประมาณ ๓๓๔,๐๐๐ บาท.

สนองตอบต่อ :

ตัวชี้วัดความสำเร็จตามเป้าหมายการพัฒนากลุ่มจังหวัด จำนวนเกษตรกรที่ได้รับการพัฒนาทักษะการแปรรูปเนื้อโคคุณภาพ

ส่วนที่ ๑ ผลการปฏิบัติงานและผลการใช้จ่ายงบประมาณ :

๑.๑ การปฏิบัติงาน

| กิจกรรม | แผนการปฏิบัติงาน | ผลการปฏิบัติงาน (ทำจริง) |
|--|------------------------------------|--------------------------|
| ประชุมชี้แจงโครงการฯ และคัดเลือกเกษตรกร | ไตรมาสที่ ๒ (มกราคม – มีนาคม ๒๕๖๓) | พฤษภาคม ๒๕๖๓ |
| จัดฝึกอบรม หลักสูตร“การพัฒนาทักษะการแปรรูปเนื้อโคคุณภาพ” และศึกษาดูงานในจังหวัดบุรีรัมย์ | ไตรมาสที่ ๓ (เมษายน-มิถุนายน ๒๕๖๓) | ๑๗ – ๒๘ มิถุนายน ๒๕๖๓ |
| สรุปประเมินผลการดำเนินงาน. | ไตรมาสที่ ๔ (กรกฎาคม-กันยายน ๒๕๖๓) | กรกฎาคม – กันยายน ๒๕๖๓ |

๒.๓ ผลผลิต (Outputs)

| กิจกรรม | ชื่อผลผลิต | เป้าหมาย | ผลที่ได้รับ | ผลตามกิจกรรม | | |
|--|--|----------|-------------|--------------|--------|-----|
| | | | | สูง | ตามแผน | ต่ำ |
| พัฒนา ศักยภาพการแปรรูปผลิตภัณฑ์ ให้แก่สินค้าเนื้อโคคุณภาพของจังหวัดบุรีรัมย์ | เกษตรกรได้รับการพัฒนาทักษะการตัดแต่งและแปรรูปเนื้อโคคุณภาพ | ๔๐ คน | ๔๐ คน | | / | |

๒.๔ ความพึงพอใจของผู้รับบริการ (คิดเป็นร้อยละ).....(ถ้ามี)

๒.๕ ปัญหา/อุปสรรคในการดำเนินงานโครงการ (ถ้าตอบ “มี” กรุณากรอกรายละเอียด)

- ไม่มี
 มี

(ระบุ).....

๒.๖ แนวทางแก้ไข (ถ้ามี)

๒.๗ ข้อเสนอแนะ :

จุดแข็งของโครงการ.....

จุดอ่อนของโครงการและแนวทางการพัฒนา.....

(ลงชื่อ) นายอดิสร แคนแก้วมุล ผู้รายงาน
(นายอดิสร แคนแก้วมุล)

๑.๒ การใช้จ่ายงบประมาณ

| งบประมาณ | ตาม พรบ. | ได้อนุมัติ | ก ่อ ท นี้ ผูกพัน | เบิกจ่าย | ร้อยละ | เหลือจ่าย |
|-------------------|----------|------------|----------------------|----------|--------|-----------|
| งบ ดำเนินงาน | ๓๓๔,๐๐๐ | ๓๓๔,๐๐๐ | ๓๓๔,๐๐๐ | ๓๓๔,๐๐๐ | ๑๐๐ | ๐ |
| งบลงทุน | | | | | | |
| งบรายจ่าย อื่น | | | | | | |
| รวมทั้งสิ้น | | | | | | |

๑.๓ สรุปผลการดำเนินงาน

ล่าช้ากว่าแผน ตามแผน เร็วกว่าแผน

๑.๔ การโอนเปลี่ยนแปลง/แก้ไข

ไม่มีการเปลี่ยนแปลงโอนหมวดรายจ่าย

มีการเปลี่ยนแปลงโอนหมวดรายจ่าย

จากหมวด..... เป็นหมวด..... จำนวนเงิน.....บาท

ส่วนที่ ๒ ข้อมูลการประเมินผลสัมฤทธิ์ของโครงการ :

๒.๑ วัตถุประสงค์

บรรลุตามวัตถุประสงค์ของโครงการ

ไม่บรรลุตามวัตถุประสงค์ของโครงการ เพราะ.....

๒.๒ ตัวชี้วัดความสำเร็จตามวัตถุประสงค์

| วัตถุประสงค์ | ตัวชี้วัด | เป้าหมาย | ผลที่ได้รับ | ผลตามกิจกรรม | | |
|--|--|------------|-------------|--------------|------------|-----|
| | | | | สูง | ตาม แผน | ต่ำ |
| เพื่อพัฒนา ศักยภาพการแปร รูปผลิตภัณฑ์ให้แก่ สินค้าเนื้อโค คุณภาพของ จังหวัดบุรีรัมย์ | จำนวนเกษตรกรที่ ได้รับการพัฒนา ทักษะการแปรรูป เนื้อโคคุณภาพ | ร้อยละ ๑๐๐ | ร้อยละ ๑๐๐ | / | | |
| เพื่อส่งเสริมการ แปรรูป และสร้าง มูลค่าเพิ่มให้แก่ สินค้าเนื้อโค คุณภาพของ จังหวัดบุรีรัมย์ | จำนวนผลิตภัณฑ์ จากการแปรรูป เนื้อโคคุณภาพ | ร้อยละ ๘๐ | ร้อยละ ๑๐๐ | / | | |

โครงการพัฒนานวัตกรรมเกษตร
และอาหารปลอดภัยกลุ่มนครชัยบุรีรินทร์
ชื่อกิจกรรมหลัก พัฒนาและบริหารจัดการน้ำเพื่อการเกษตรอย่าง
ยั่งยืนในเขตนครชัยบุรีรินทร์
ชื่อกิจกรรมย่อย/รายการ แก้มลิงบ้านระเบิกขาม ตำบลเสม็ด
อำเภอเมืองบุรีรัมย์ จังหวัดบุรีรัมย์

หน่วยดำเนินการ : โครงการชลประทานบุรีรัมย์

แบบรายงานผลการดำเนินงานและประเมินผลโครงการตามแผนปฏิบัติการประจำปี
ของกลุ่มจังหวัดภาคตะวันออกเฉียงเหนือตอนล่าง ๑
ประจำปีงบประมาณ พ.ศ. ๒๕๖๓

ตม.๖๓
ที่แล้วเสร็จ

ก. ชื่อโครงการ โครงการพัฒนานวัตกรรมการเกษตรและอาหารปลอดภัยกลุ่มนครชัยบุรีรินทร์
 ชื่อกิจกรรมหลัก พัฒนาและบริหารจัดการน้ำเพื่อการเกษตรอย่างยั่งยืนในเขตนครชัยบุรีรินทร์
 ชื่อกิจกรรมย่อย/รายการ แก้มลิงบ้านระเบ็กขาม ตำบลเสม็ด อำเภอเมืองบุรีรัมย์ จังหวัดบุรีรัมย์

ข. หน่วยงานรับผิดชอบ โครงการชลประทานบุรีรัมย์

ค. วัตถุประสงค์ของโครงการ :

๑. เพื่อเพิ่มประสิทธิภาพในการระบายน้ำและการเก็บกักน้ำของแหล่งน้ำในพื้นที่กลุ่มจังหวัดภาคตะวันออกเฉียงเหนือตอนล่าง ๑

๒. เพื่อสนับสนุนการเพาะปลูกให้กับเกษตรกรในพื้นที่กลุ่มจังหวัดภาคตะวันออกเฉียงเหนือตอนล่าง ๑

ง. กลุ่มเป้าหมายของโครงการ :

เกษตรกรในพื้นที่ตำบลเสม็ด จำนวน ๑,๗๙๔ ครัวเรือน

จ. วิธีดำเนินการ

๑. พิจารณาความเหมาะสมของแหล่งน้ำที่เกษตรกรร้องขอมา

๒. สำรวจออกแบบงานก่อสร้างตามเขตพื้นที่ให้เหมาะสมกับงบประมาณที่ได้รับ

๓. ดำเนินการก่อสร้างตามรูปแบบและรายการที่กำหนดไว้

ฉ. ระยะเวลาดำเนินการ เริ่มต้น เมษายน ๒๕๖๓ สิ้นสุด กันยายน ๒๕๖๓

ช. งบประมาณ ๘,๐๐๐,๐๐๐ บาท (แปดล้านบาทถ้วน)

ซ. สนองตอบต่อ :

ตัวชี้วัดความสำเร็จตามเป้าหมายการพัฒนาของกลุ่มจังหวัด มีปริมาณเพียงพอต่อการอุปโภค-บริโภค และการเกษตร

ส่วนที่ ๑ ผลการปฏิบัติงานและผลการใช้จ่ายงบประมาณ :

๑.๑ การปฏิบัติงาน

| กิจกรรม | แผนการปฏิบัติงาน | ผลการปฏิบัติงาน (ทำจริง) |
|---|----------------------------------|-------------------------------------|
| แก้มลิงบ้านระเบ็กขาม ตำบลเสม็ด อำเภอเมืองบุรีรัมย์ จังหวัดบุรีรัมย์ | ไตรมาสที่ ๓-๔ (เม.ย.๖๓ - ก.ย.๖๓) | ระหว่างวันที่ เมษายน - กันยายน ๒๕๖๓ |

๑.๒ การใช้จ่ายงบประมาณ

หน่วย : ล้านบาท ทศนิยม ๔ ตำแหน่ง

| งบประมาณ | ตามพรบ. | ได้อนุมัติ | ก่อนนี้ผูกพัน | เบิกจ่าย | ร้อยละ | เหลือจ่าย |
|---------------|---------|------------|---------------|----------|--------|-----------|
| งบดำเนินงาน | ๘.๐๐๐๐ | ๘.๐๐๐๐ | ๕.๔๕๔๒ | ๕.๔๕๔๒ | ๑๐๐ | ๒.๕๔๕๘ |
| งบลงทุน | | | | | | |
| งบรายจ่ายอื่น | | | | | | |
| รวมทั้งสิ้น | ๘.๐๐๐๐ | ๘.๐๐๐๐ | ๕.๔๕๔๒ | ๕.๔๕๔๒ | ๑๐๐ | ๒.๕๔๕๘ |

/๑.๓ สรุปผลการ...

๑.๓ สรุปผลการดำเนินงาน

ล่าช้ากว่าแผน ตามแผน เร็วกว่าแผน

๑.๔ การโอนเปลี่ยนแปลง/แก้ไข

ไม่มีการเปลี่ยนแปลงโอนหมวดรายจ่าย

มีการเปลี่ยนแปลงโอนหมวดรายจ่าย

จากหมวด..... เป็นหมวด..... จำนวนเงิน.....บาท

ส่วนที่ ๒ ข้อมูลการประเมินผลสัมฤทธิ์ของโครงการ:

๒.๑ วัตถุประสงค์

บรรลุตามวัตถุประสงค์ของโครงการ

ไม่บรรลุตามวัตถุประสงค์ของโครงการ เพราะ.....

๒.๒ ตัวชี้วัดความสำเร็จตามวัตถุประสงค์

| วัตถุประสงค์ | ตัวชี้วัด | เป้าหมาย | ผลที่ได้รับ | ผลงานตามกิจกรรม | | |
|--------------------------------|---------------------|----------------------|--------------|-----------------|--------|-----|
| | | | | สูง | ตามแผน | ต่ำ |
| ๑. เพิ่มประสิทธิภาพการระบายน้ำ | ระบายน้ำได้ | การระบายน้ำ | ระบายน้ำได้ | | ✓ | |
| ๒. อาคารประกอบ | เก็บน้ำได้เพิ่มขึ้น | มีปริมาณน้ำเพิ่มขึ้น | น้ำเพิ่มขึ้น | | ✓ | |

๒.๓ ผลผลิต(Outputs)

| กิจกรรม | ชื่อผลผลิต | เป้าหมาย | ผลงานตามกิจกรรม | | |
|----------------------|-------------------------------|-------------------|-----------------|--------|-----|
| | | | สูง | ตามแผน | ต่ำ |
| ๑. ขุดลอกพร้อมขนย้าย | เพิ่มประสิทธิภาพการกักเก็บน้ำ | เก็บน้ำได้มากขึ้น | | ✓ | |
| ๒. อาคารประกอบ | อาคารระบายน้ำ | ระบายน้ำได้ | | ✓ | |

๒.๔ ความพึงพอใจของผู้รับบริการ(คิดเป็นร้อยละ) ๙๐ % (ถ้ามี)

๒.๕ ปัญหา/อุปสรรคในการดำเนินงานโครงการ (ถ้าตอบ "มี" กรุณากรอกรายละเอียด)

ไม่มี

มี(ระบุ).....

๒.๖ แนวทางแก้ไข (ถ้ามี)

๒.๗ ข้อเสนอแนะ :

จุดแข็งของโครงการ

จุดอ่อนของโครงการและแนวทางการพัฒนา

(ลงชื่อ)ผู้รายงาน

(นายนิวัฒน์ โชติชื่น)

ผู้อำนวยการส่วนแผนงาน รักษาการในตำแหน่ง

ผู้อำนวยการโครงการชลประทานบุรีรัมย์

๓. ภาพประกอบการดำเนินงานโครงการ / กิจกรรม

(หมายเหตุ ไม่เกิน ๑๕ รูป พร้อมแนบไฟล์ JPEG Image ด้วย)

| | | |
|--|---|--|
|  |  |  |
|  |  |  |
|  |  |  |
| | | |
| | | |

โครงการพัฒนานวัตกรรมเกษตร
และอาหารปลอดภัยกลุ่มนครชัยบุรินทร์
กิจกรรมหลัก พัฒนาและบริหารจัดการน้ำ
เพื่อการเกษตรอย่างยั่งยืนในเขตนครชัยบุรินทร์
กิจกรรมย่อย อาคารบังคับน้ำบ้านชุมแสง
ตำบลทุ่งแสงทอง อำเภอนางรอง จังหวัดบุรีรัมย์

หน่วยดำเนินการ : โครงการชลประทานบุรีรัมย์

แบบฟอร์มการติดตามผลการดำเนินงาน กิจกรรม/โครงการ
ของกลุ่มจังหวัดภาคตะวันออกเฉียงเหนือตอนล่าง ๑
ประจำปีงบประมาณ พ.ศ.๒๕๖๓

ส่วนที่ ๑ รายละเอียดข้อมูลโครงการ/กิจกรรม

- ก. ชื่อโครงการ โครงการพัฒนานวัตกรรมการเกษตรและอาหารปลอดภัยกลุ่มนครชัยบุรีรินทร์
กิจกรรมหลัก พัฒนาและบริหารจัดการน้ำเพื่อการเกษตรอย่างยั่งยืนในเขตนครชัยบุรีรินทร์
กิจกรรมย่อย อาคารบังคับน้ำบ้านชุมแสง ตำบลทุ่งแสงทอง อำเภอนางรอง จังหวัดบุรีรัมย์
- ข. หน่วยงานที่รับผิดชอบ โครงการชลประทานบุรีรัมย์
- ค. วัตถุประสงค์
- ง. พื้นที่ดำเนินการ บ้านชุมแสง ตำบลทุ่งแสงทอง อำเภอนางรอง จังหวัดบุรีรัมย์
- จ. ระยะเวลาดำเนินการ เริ่มต้น พฤษภาคม ๒๕๖๓
- ฉ.งบประมาณที่ได้รับจัดสรร ๑๙,๕๐๐,๐๐๐ บาท (สิบเก้าล้านบาทถ้วน)

ส่วนที่ ๒ สถานภาพโครงการ

- อยู่ระหว่างดำเนินโครงการแต่ยังไม่มีผลผลิตเกิดขึ้น
- อยู่ระหว่างดำเนินโครงการและยังไม่มีผลผลิตเกิดขึ้นเป็นระยะ
- ดำเนินโครงการแล้วเสร็จและมีผลผลิตเกิดขึ้นสมบูรณ์ตามแผนงาน/โครงการ

๒.๑ แผนและผลการปฏิบัติงาน

| กิจกรรม | ระยะเวลา | แผนปฏิบัติการ | | ผลการดำเนินงาน | | เปรียบเทียบ แผน/ผล (ล่าช้า/ตามแผน/ เร็วกว่าแผน) |
|---|--------------------|---------------|---------|----------------|---------|--|
| | | เริ่มต้น | สิ้นสุด | เริ่มต้น | สิ้นสุด | |
| อาคารบังคับน้ำบ้าน ชุมแสง ตำบลทุ่งแสง ทอง อำเภอนางรอง จังหวัดบุรีรัมย์ | พ.ค.๖๓ – ก.ย.๖๓ | พ.ค.๖๓ | ก.ย.๖๓ | พ.ค.๖๓ | ก.ย.๖๓ | ช้ากว่าแผน |

๒.๒ การติดตามความคืบหน้าแผนงบประมาณ

| กิจกรรม | ระยะเวลา | งบประมาณ | ผลการใช้จ่าย งบประมาณ | เปรียบเทียบ แผน/ผล |
|---|-----------------|------------|--------------------------|-----------------------|
| อาคารบังคับน้ำบ้าน ชุมแสง ตำบลทุ่งแสง ทอง อำเภอนางรอง จังหวัดบุรีรัมย์ | พ.ค.๖๓ – ก.ย.๖๓ | ๑๙,๕๐๐,๐๐๐ | ๘,๘๖๓,๔๙๔.๔๕ | ๑๐๐% / ๗๕% |

ส่วนที่ ๓ ผลที่ได้รับจากโครงการ

๓.๑ ผลผลิตโครงการ

- ๑) สามารถกักเก็บน้ำได้ตามที่กำหนดไว้
- ๒) อาคารประกอบสามารถใช้งานได้ดี

| ตัวชี้วัด | เป้าหมาย | ผลที่ได้รับ |
|---------------------|--|--|
| ตัวชี้วัดเชิงปริมาณ | ๑. กักเก็บน้ำได้ ๒. อาคารประกอบใช้งานได้ดี | ยังดำเนินการไม่แล้วเสร็จ ยังดำเนินการไม่แล้วเสร็จ |
| ตัวชี้วัดเชิงคุณภาพ | ๑. สามารถนำน้ำไปใช้ได้ เพียงพอ ๒. อาคารประกอบใช้งานได้ดี | ยังดำเนินการไม่แล้วเสร็จ ยังดำเนินการไม่แล้วเสร็จ |

๓.๒ ปัญหาและอุปสรรคที่เกิดขึ้นจากการใช้งาน วิธีการแก้ไข และบทเรียน

๑) ปัญหาที่เกิดระหว่างการดำเนินโครงการ (Implementation)

- ด้านบุคลากร (Man)
- ด้านการบริหารจัดการ (Management)
- ด้านวัสดุ/เครื่องมือ/อุปกรณ์ (Material/Mechanical)
- ด้านงบประมาณ (Money)
- ด้านสภาวะแวดล้อม (Environment)
- ด้านประชาสัมพันธ์ (Methodology)
- อื่นๆ

๒) วิเคราะห์ปัญหาระหว่างการดำเนินโครงการ (Implementation)

| ปัจจัย | ปัญหา/อุปสรรค | แนวทางแก้ไข |
|--|---------------|-------------|
| ๑.บุคลากร (Man) | - | - |
| ๒. ด้านการบริหารจัดการ (Management) | - | - |

| | | |
|---|--|---|
| <p>๓. ด้านวัตถุดิบ/เครื่องมือ/อุปกรณ์ (Material/Mechanical)</p> | <p>ผู้รับจ้างนำเครื่องจักรเครื่องมือและอุปกรณ์ต่างๆ เข้าปฏิบัติงานน้อยกว่าแผนที่เสนอ</p> | <p>เร่งรัด-เร่งเตือน ให้ผู้รับจ้างดำเนินการให้แล้วเสร็จ ภายในกำหนดระยะเวลา</p> |
| <p>๔. ด้านงบประมาณ (Money)</p> | <p>-</p> | <p>-</p> |
| <p>๕. ด้านสภาวะแวดล้อม (Environment)</p> | <p>บริเวณงานก่อสร้างมีขอบเขตจำกัดที่แน่นอนและบริเวณข้างเคียง เป็นพื้นที่ของเกษตรกรมีปัญหาบ้าง เมื่อวัสดุต่างๆ เข้าไปในเขตพื้นที่ของเกษตรกร</p> | <p>ทำความเข้าใจกับพื้นที่ข้างเคียง เมื่อปฏิบัติงานแล้วเสร็จจะสามารถทำให้กลับสู่สภาพเดิมให้เป็นที่พอใจของเกษตรกร</p> |
| <p>๖. ด้านประชาสัมพันธ์ (Methodology)</p> | <p>-</p> | <p>-</p> |
| <p>๗. อื่นๆ</p> | <p>-</p> | <p>-</p> |

๓.๓ สรุปบทเรียนสำคัญระหว่างการทำโครงการ (Implementation)

ส่วนที่ ๔ การปรับเปลี่ยนแผนปฏิบัติการ แผนงบประมาณ และระยะเวลาดำเนินงาน

๔.๑ การปรับเปลี่ยนแผนปฏิบัติการ

มี ไม่มี

เนื่องจากมีปัญหาและอุปสรรคในการทำงานซึ่งไม่สามารถทำงานให้แล้วเสร็จตามระยะเวลาที่กำหนดไว้ได้ มีความจำเป็นต้องปรับแผนการปฏิบัติงานให้แล้วเสร็จโดยเร็ว ต่อไป

๔.๒ การปรับเปลี่ยนแผนงบประมาณ

มี ไม่มี

มีความจำเป็นต้องใช้งบประมาณข้ามปี

๔.๓ การปรับเปลี่ยนระยะเวลาดำเนินโครงการ

มี ไม่มี

เนื่องจากการปฏิบัติงานยังไม่แล้วเสร็จแต่ปรับเปลี่ยนระยะเวลา ดำเนินการข้ามปีงบประมาณถัดไป

(ลงชื่อ)..... (ผู้ให้ข้อมูล)

(นายชยกร ฤทธิรอด)

ตำแหน่ง นายช่างชลประทานอาวุโส

...../...../.....

(ลงชื่อ)..... (ผู้รับรองข้อมูล)

(นายนิวัฒน์ โชติชื่น)

ตำแหน่ง ผู้อำนวยการส่วนแผนงาน รักษาการในตำแหน่ง

ผู้อำนวยการโครงการชลประทานบุรีรัมย์

...../...../.....

๓. ภาพประกอบการดำเนินงานโครงการ / กิจกรรม

(หมายเหตุ ไม่เกิน ๑๕ รูป พร้อมแนบไฟล์ JPEG Image ด้วย)

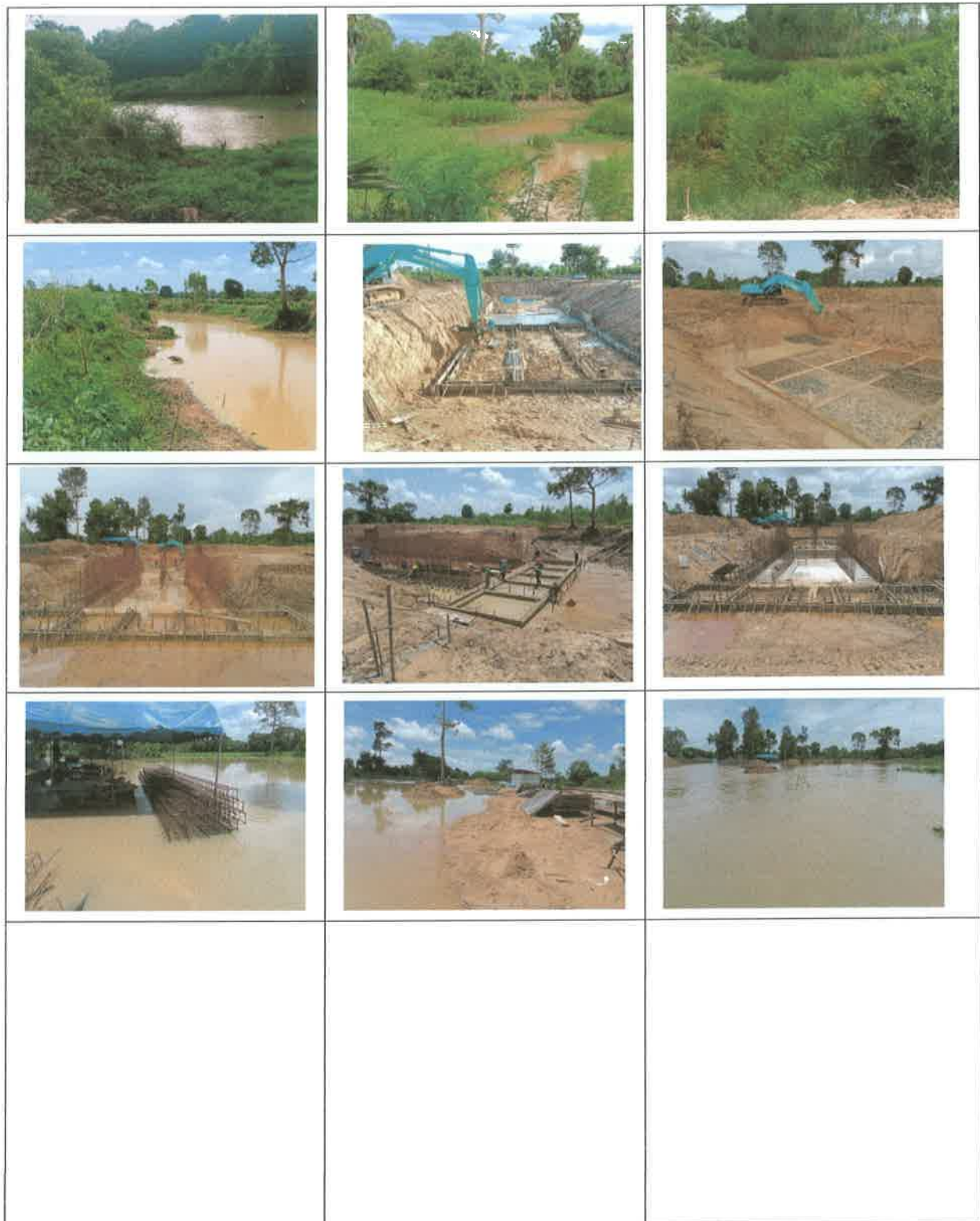

โครงการยกระดับขีดความสามารถการท่องเที่ยว
และผลิตภัณฑ์ไหมนครชัยบุรินทร์
กิจกรรมหลัก การพัฒนาโครงสร้างพื้นฐาน
และสิ่งอำนวยความสะดวกด้านการท่องเที่ยว
กิจกรรมย่อย ปรับปรุงภูมิทัศน์อ่างเก็บน้ำห้วยจระเข้มาก
ตำบลบ้านบัว อำเภอเมืองบุรีรัมย์ จังหวัดบุรีรัมย์

หน่วยดำเนินการ : โครงการชลประทานบุรีรัมย์

แบบฟอร์มการติดตามผลการดำเนินงาน กิจกรรม/โครงการ
ของกลุ่มจังหวัดภาคตะวันออกเฉียงเหนือตอนล่าง ๑
ประจำปีงบประมาณ พ.ศ.๒๕๖๓

ส่วนที่ ๑ รายละเอียดข้อมูลโครงการ/กิจกรรม

- ก. ชื่อโครงการ โครงการยกระดับขีดความสามารถการท่องเที่ยวและผลิตภัณฑ์ไหมนครชัยบุรีรินทร์
กิจกรรมหลัก การพัฒนาโครงสร้างพื้นฐานและสิ่งอำนวยความสะดวกด้านการท่องเที่ยว
กิจกรรมย่อย ปรับปรุงภูมิทัศน์อ่างเก็บน้ำห้วยจรเข้มาก ตำบลบ้านบัว อำเภอเมืองบุรีรัมย์ จังหวัดบุรีรัมย์
- ข. หน่วยงานที่รับผิดชอบ โครงการชลประทานบุรีรัมย์
- ค. วัตถุประสงค์ เพื่อให้เป็นแหล่งท่องเที่ยวแห่งใหม่ของจังหวัดบุรีรัมย์ และเป็นสถานที่พักผ่อนของชุมชนใกล้เคียง
- ง. พื้นที่ดำเนินการบริเวณทำนบกั้นน้ำห้วยจรเข้มาก ตำบลบ้านบัว อำเภอเมืองบุรีรัมย์ จังหวัดบุรีรัมย์
- จ. ระยะเวลาดำเนินการ เริ่มต้น มิถุนายน ๒๕๖๓
- ฉ. งบประมาณที่ได้รับจัดสรร ๑๒,๓๑๖,๐๐๐ บาท (สิบสองล้านสามแสนหนึ่งหมื่นหกพันบาทถ้วน)

ส่วนที่ ๒ สถานภาพโครงการ

- อยู่ระหว่างดำเนินโครงการแต่ยังไม่มีผลผลิตเกิดขึ้น
- อยู่ระหว่างดำเนินโครงการและยังไม่มีผลผลิตเกิดขึ้นเป็นระยะ
- ดำเนินโครงการแล้วเสร็จและมีผลผลิตเกิดขึ้นสมบูรณ์ตามแผนงาน/โครงการ

๒.๑ แผนและผลการปฏิบัติงาน

| กิจกรรม | ระยะเวลา | แผนปฏิบัติการ | | ผลการดำเนินงาน | | เปรียบเทียบ แผน/ผล (ล่าช้า/ตามแผน/ เร็วกว่าแผน) |
|---|--------------------------------|---------------|---------|----------------|---------|--|
| | | เริ่มต้น | สิ้นสุด | เริ่มต้น | สิ้นสุด | |
| ปรับปรุงภูมิทัศน์อ่างเก็บน้ำห้วยจรเข้มาก ตำบลบ้านบัว อำเภอเมืองบุรีรัมย์ จังหวัดบุรีรัมย์ | มิถุนายน ๒๕๖๓ – พฤศจิกายน ๒๕๖๓ | มิ.ย.๖๓ | พ.ย.๖๓ | มิ.ย.๖๓ | พ.ย.๖๓ | ล่าช้า |

๒.๒ การติดตามความคืบหน้าแผนงบประมาณ

| กิจกรรม | ระยะเวลา | งบประมาณ | ผลการใช้จ่าย งบประมาณ | เปรียบเทียบ แผน/ผล |
|---|------------------|------------|--------------------------|-----------------------|
| ปรับปรุงภูมิทัศน์อ่างเก็บน้ำห้วยจรเข้มาก ตำบลบ้านบัว อำเภอเมืองบุรีรัมย์ จังหวัดบุรีรัมย์ | มิ.ย.๖๓ – พ.ย.๖๓ | ๑๒,๓๑๖,๐๐๐ | - | ๑๐๐% / ๕๓% |

ส่วนที่ ๓ ผลที่ได้รับจากโครงการ

๓.๑ ผลผลิตโครงการ

- ๑) สามารถเป็นแหล่งท่องเที่ยวที่สำคัญอีกแห่งหนึ่งของจังหวัดบุรีรัมย์
- ๒) สามารถเป็นแหล่งพักผ่อนของชุมชนเมืองและบริเวณใกล้เคียง

| ตัวชี้วัด | เป้าหมาย | ผลที่ได้รับ |
|--|--------------|-------------|
| ตัวชี้วัดเชิงปริมาณ สามารถรับนักท่องเที่ยวได้ | ๕,๐๐๐ ราย/ปี | - |
| ตัวชี้วัดเชิงคุณภาพ ผู้ที่มาท่องเที่ยวหรือพักผ่อน ประทับใจ | ๕,๐๐๐ ราย/ปี | - |

๓.๒ ปัญหาและอุปสรรคที่เกิดขึ้นจากการใช้งาน วิธีการแก้ไข และบทเรียน

๑) ปัญหาที่เกิดขึ้นระหว่างการดำเนินโครงการ (Implementation)

- ด้านบุคลากร (Man)
- ด้านการบริหารจัดการ (Management)
- ด้านวัตถุดิบ/เครื่องมือ/อุปกรณ์ (Material/Mechanical)
- ด้านงบประมาณ (Money)
- ด้านสภาวะแวดล้อม (Environment)
- ด้านประชาสัมพันธ์ (Methodology)
- อื่นๆ

๒) วิเคราะห์ปัญหาระหว่างการดำเนินโครงการ (Implementation)

| ปัจจัย | ปัญหา/อุปสรรค | แนวทางแก้ไข |
|--|--|---|
| ๑.บุคลากร (Man) | แรงงานที่มีคุณภาพด้านนี้ไม่มี เพียงพอ | ประกาศจัดหาเพิ่มเติม |
| ๒. ด้านการบริหารจัดการ (Management) | เนื่องจากแรงงานมีจำกัดประกอบ กับเป็นงานกลางแจ้งและใช้ บริเวณกว้าง ทำให้เกิดความล่าช้า ในการปฏิบัติงาน | เพิ่มแรงงานที่มีฝีมือและมีทักษะ ชำนาญด้านนี้โดยเฉพาะ พร้อม เพิ่มเวลาทำงานแต่ละวันให้มาก ขึ้น |

| | | |
|---|---|---|
| ๓. ด้านวัตถุดิบ/เครื่องมือ/ อุปกรณ์ (Material/Mechanical) | วัสดุที่ใช้ในการก่อสร้างขาดแคลน มีปริมาณไม่เพียงพอกับการใช้ งาน | จัดเตรียมและสืบทอดวัสดุที่ ต้องการใช้จากหลากหลายแห่ง ผลิตให้ทันต่อการใช้งาน |
| ๔. ด้านงบประมาณ (Money) | - | - |
| ๕. ด้านสภาวะแวดล้อม (Environment) | - | - |
| ๖. ด้านประชาสัมพันธ์ (Methodology) | - | - |
| ๗. อื่นๆ | - | - |

๓.๓ สรุปบทเรียนสำคัญระหว่างการดำเนินโครงการ (Implementation)

จัดเตรียมความพร้อมด้านแรงงานที่มีฝีมือ และจัดเตรียมวัสดุในการก่อสร้างให้พร้อมเพราะบางอย่าง
ในท้องถิ่นจะไม่มีจำหน่าย เป็นต้น

ส่วนที่ ๔ การปรับเปลี่ยนแผนปฏิบัติการ แผนงบประมาณ และระยะเวลาดำเนินงาน

๔.๑ การปรับเปลี่ยนแผนปฏิบัติการ

มี ไม่มี

ให้เหมาะสมกับสถานการณ์ ให้แล้วเสร็จตามแผนงานที่วางไว้

๔.๒ การปรับเปลี่ยนแผนงบประมาณ

มี

ไม่มี

๔.๓ การปรับเปลี่ยนระยะเวลาดำเนินโครงการ

มี

ไม่มี

(ลงชื่อ)..... (ผู้ให้ข้อมูล)

(นายชยกร ฤทธิรอด)

ตำแหน่ง นายช่างชลประทานอาวุโส

...../...../.....

(ลงชื่อ).....(ผู้รับรองข้อมูล)

(นายนิวัฒน์ โชติชื่น)









ตำแหน่ง ผู้อำนวยการส่วนแผนงาน รักษาการในตำแหน่ง

ผู้อำนวยการโครงการชลประทานบุรีรัมย์

...../...../.....

๓. ภาพประกอบการดำเนินงานโครงการ / กิจกรรม

(หมายเหตุ ไม่เกิน ๑๕ รูป พร้อมแนบไฟล์ JPEG Image ด้วย)

| | | |
|--|--|---|
|  |  |  |
|  |  |  |
|  |  | |
| | | |
| | | |

โครงการยกระดับขีดความสามารถการท่องเที่ยว
และผลิตภัณฑ์ไหมนครชัยบุรินทร์
กิจกรรมหลัก นวัตกรรมการผลิตผ้าไหมแบบครบวงจร
กิจกรรมย่อย การเพิ่มทักษะเพื่อเพิ่มมูลค่าผ้าไหม

หน่วยดำเนินการ : ศูนย์หม่อนไหมเฉลิมพระเกียรติฯ บุรีรัมย์

แบบรายงานผลการดำเนินโครงการตามแผนปฏิบัติการประจำปี
ของกลุ่มจังหวัดภาคตะวันออกเฉียงเหนือตอนล่าง ๑
ประจำปีงบประมาณ พ.ศ.๒๕๖๓

ตม.๖๓
ที่แล้วเสร็จ

ก.ชื่อโครงการ : โครงการยกระดับขีดความสามารถการท่องเที่ยวและผลิตภัณฑ์ไหมนครชัยบุรีรินทร์
ชื่อกิจกรรมหลัก : นวัตกรรมการผลิตผ้าไหมแบบครบวงจร
ชื่อกิจกรรมย่อย : การเพิ่มทักษะเพื่อเพิ่มมูลค่าผ้าไหม
ข.หน่วยงานรับผิดชอบ : ศูนย์หม่อนไหมเฉลิมพระเกียรติฯ บุรีรัมย์
ค.วัตถุประสงค์ของโครงการ

๑. เพื่อเพิ่มทักษะและเพิ่มมูลค่าให้กับผ้าไหมในด้านการตกแต่งสำเร็จแบบไทยโบราณ
๒. เพื่อลดต้นทุนการผลิตในด้านการตกแต่งสำเร็จ
๓. เพื่อให้เกษตรกรสามารถสร้างขีดความสามารถในการแข่งขันได้มากขึ้น

ง.กลุ่มเป้าหมายของเกษตรกร

-อบรมเกษตรกรทั้งสิ้น จำนวน ๒๐๐ คน ประกอบด้วย ๕ อำเภอ(อำเภอละ ๒ วัน) ดังนี้

- ๑.กลุ่มทอผ้าไหมบ้านตาลอง ต.ทุ่งวัง อ.สตึก จ.บุรีรัมย์ จำนวน ๔๐ ราย
- ๒.กลุ่มทอผ้าไหมบ้านหินโคน ต.หินโคน อ.ลำปลายมาศ จ.บุรีรัมย์ จำนวน ๔๐ ราย
- ๓.กลุ่มทอผ้าไหมบ้านโคกสะอาดหนองอ้อยช้าง ต.ดอนอะราง อ.หนองกี่ จ.บุรีรัมย์ จำนวน ๔๐ ราย
- ๔.กลุ่มทอผ้าไหมศิลาปาศีพ้ออำเภอละหานทราย ต.หนองแวง อ.ละหานทราย จ.บุรีรัมย์ จำนวน ๔๐ ราย
- ๕.กลุ่มทอผ้าไหมบ้านจะเป๊ะ ต.เมืองปักธงชัย อ.ปักธงชัย จ.บุรีรัมย์ จำนวน ๔๐ ราย

จ.วิธีดำเนินงาน

- ประชาสัมพันธ์และชี้แจงวัตถุประสงค์ และเงื่อนไขของโครงการให้เกษตรกรกลุ่มเป้าหมายทราบ
- รับสมัครและคัดเลือกเกษตรกรเข้าร่วมโครงการตามแผนที่กำหนด
- กำหนดปฏิทินและแผนการฝึกอบรมร่วมกับเกษตรกร
- ฝึกอบรม การเพิ่มทักษะเพื่อเพิ่มมูลค่าผ้าไหม

โดยมีรายละเอียดการฝึกปฏิบัติดังนี้

- ๑.ประชุมเพื่อประชาสัมพันธ์โครงการคัดเลือกเกษตรกรเข้าร่วมโครงการจำนวน ๕ รุ่นๆ ละ ๒ กลุ่มๆ ละ ๒๐ คน รวม ๒๐๐ คน ชี้แจงรายละเอียดของโครงการและคัดเลือกเกษตรกรเข้าร่วมกิจกรรม
- ๒.การประชุมเชิงปฏิบัติการเพื่อค้นหาอัตลักษณ์และการตกแต่งผ้าสำเร็จในพื้นที่จำนวน ๕ รุ่นๆ ละ ๒ กลุ่มๆ ละ ๒๐ คน รวม ๒๐๐ คน โดยมีหลักสูตรการอบรมดังนี้

๒.๑.วันที่ ๑

-ภาคทฤษฎี เตรียมความพร้อมและปรับพื้นฐานในในเรื่อง ประเภทผ้าไหมในแต่ละภูมิภาค กลิ่นหอมและความเชื่อในแต่ละภูมิภาค ประเภทของเครื่องทอไหมในแต่ละภูมิภาค และการนำไปใช้ประโยชน์จากในอดีตถึงปัจจุบัน การส่งเสริมการตลาดในอดีตถึงปัจจุบัน

/-ภาคปฏิบัติ...

-ภาคปฏิบัติ ฝึกทักษะการเรียนรู้เรียนรู้เรื่องอุปกรณ์ในการอบรำผ้า การทำความสะอาด อุปกรณ์ต่างๆที่เกี่ยวข้องๆ

๒.๒.วันที่ ๒

-ภาคทฤษฎี ประเภทเครื่องหอมไทยในราชสำนักการนำไปใช้ประโยชน์ในอดีตถึงปัจจุบัน การส่งเสริมการตลาดในอดีตถึงปัจจุบัน

-ภาคปฏิบัติ ฝึกทักษะการเรียนรู้ การทำบุหงารำไป

๒.๓.วันที่ ๓

-ภาคทฤษฎี การเตรียมผ้าไหมก่อนการอบรำผ้า

-ภาคปฏิบัติ ฝึกทักษะการเรียนรู้ การชักผ้าไหมแบบโบราณ

๒.๔.วันที่ ๔

-ภาคทฤษฎี การรีดและอัดผ้าไหมให้เรียบแบบปัจจุบันและแบบโบราณ

-ภาคปฏิบัติ ฝึกทักษะการเรียนรู้ การรีดผ้าด้วยหอยเบี้ยแบบโบราณ

๒.๕. วันที่ ๕

-ภาคทฤษฎี การอบรำผ้าไหมตามแบบราชสำนักโบราณ

-ภาคปฏิบัติ ฝึกทักษะการอบรำผ้าไหมตามแบบราชสำนักโบราณ และประเมินผลการฝึกทักษะ และปิดการฝึกอบรม

๓.โฆษณาและเผยแพร่เพื่อประชาสัมพันธ์ผลสัมฤทธิ์โครงการ ๑ ครั้ง

๔. ออกแบบ DIY การเพิ่มทักษะเพื่อเพิ่มมูลค่าผ้าไหม (DIY =Do it by you self) เพื่อให้นักท่องเที่ยวได้เข้ามาทำกิจกรรมในหมู่บ้านท่องเที่ยวไหม โดยเรียนรู้ตามฐานการเรียนรู้ต่างๆ โดย DIY การดูแลรักษาผ้าไหมแบบไทยโบราณนี้เพื่อช่วยในการส่งเสริมการตลาดด้านผลิตภัณฑ์จากหม่อนไหม และช่วยขับเคลื่อนและพัฒนาอุตสาหกรรมการท่องเที่ยวและผลิตภัณฑ์ไหมให้เกษตรกรเกิดรายได้ ณ.กลุ่มวิสาหกิจชุมชนชาวบ้าน กลุ่มแปรรูปผลิตภัณฑ์เพื่อการท่องเที่ยว ๒๓๙ โฮมสเตย์ เมืองต่ำ บ้านโคกเมือง ต.จรเข้มาก อ.ประโคนชัย จ.บุรีรัมย์

๕.ติดตามและประเมินผลทุก ๓ เดือน

จ.ระยะเวลาดำเนินการ เริ่มต้น กุมภาพันธ์ ๒๕๖๓ สิ้นสุด กันยายน ๒๕๖๓

ข.งบประมาณ ๒,๐๐๐,๐๐๐ บาท (สองล้านบาทถ้วน)

ช.สนองตอบต่อ:

ตัวชี้วัดความสำเร็จตามเป้าหมายการพัฒนากลุ่มจังหวัด ด้านการพัฒนาอุตสาหกรรมการท่องเที่ยว และผลิตภัณฑ์ไหม

ส่วนที่ ๑ ผลการปฏิบัติงานและผลการใช้จ่ายงบประมาณ:

๑.๑ การปฏิบัติงาน

| กิจกรรม | แผนการปฏิบัติงาน | ผลการปฏิบัติงาน(ทำจริง) |
|---|--------------------------------------|------------------------------------|
| การเพิ่มทักษะเพื่อเพิ่มมูลค่าผ้าไหม | | |
| -อบรมกลุ่มทอผ้าไหมบ้านตาลอง ต.ทุ่งวัง อ.สตึก จ.บุรีรัมย์ | -ไตรมาสที่ ๓ (เมษายน-มิถุนายน ๒๕๖๓) | -ระหว่าง ๕-๑๐ มิถุนายน ๒๕๖๓ |
| -อบรมกลุ่มทอผ้าไหมบ้านหินโคน ต.หินโคน อ.ลำปลายมาศ จ.บุรีรัมย์ | -ไตรมาสที่ ๓ (เมษายน-มิถุนายน ๒๕๖๓) | -ระหว่าง ๑๑-๑๖ มิถุนายน ๒๕๖๓ |
| -อบรมกลุ่มทอผ้าไหมบ้านโคกสะอาดหนองอ้อยช้าง ต.ดอนอระราง อ.หนองกี่ จ.บุรีรัมย์ จำนวน ๔๐ ราย | -ไตรมาสที่ ๓ (เมษายน-มิถุนายน ๒๕๖๓) | -ระหว่าง ๑๗-๒๒ มิถุนายน ๒๕๖๓ |
| -กลุ่มทอผ้าไหมศิลปาชีพอำเภอละหานทราย ต.หนองแวง. อ. ละหานทราย จ.บุรีรัมย์ จำนวน ๔๐ ราย | -ไตรมาสที่ ๓ (เมษายน-มิถุนายน ๒๕๖๓) | -ระหว่าง ๑๐-๑๕ สิงหาคม ๒๕๖๓ |
| -กลุ่มทอผ้าไหมบ้านจะโป๊ะ ต. เมืองปักธงชัย อ.ปักธงชัย จ. นครราชสีมา | -ไตรมาสที่ ๓ (เมษายน-มิถุนายน ๒๕๖๓) | ระหว่าง ๑๖-๒๑ สิงหาคม ๑๒๕๖๓ |
| -โฆษณาและเผยแพร่เพื่อประชาสัมพันธ์ผลสัมฤทธิ์โครงการ ๑ ครั้ง (ทีมงานมหัศจรรย์วันผ้าไหมหอม ณ. ตลาดจอมโบราณ) | -ไตรมาสที่ ๔ (กรกฎาคม-กันยายน ๒๕๖๓) | วันที่ ๒๖ กันยายน ๒๕๖๓ |
| -ออกแบบ DIY การเพิ่มทักษะเพื่อเพิ่มมูลค่าผ้าไหม (DIY =Do it by you self) | -ไตรมาสที่ ๔ (กรกฎาคม-กันยายน ๒๕๖๓) | วันที่ ๒๖ กันยายน ๒๕๖๓ |
| -ติดตามและประเมินผลทุกไตรมาส | -ไตรมาสที่ ๑ (ตุลาคม-ธันวาคม ๒๕๖๓) | ครั้งที่ ๑ ณ. วันที่ ๘ ตุลาคม ๒๕๖๓ |

๑.๒ การเบิกจ่ายงบประมาณ

| งบประมาณ | ตามพรบ. | ได้อนุมัติ | ก่อนนี้ ผูกพัน | เบิกจ่าย | ร้อยละ | เหลือจ่าย |
|---------------|-----------|------------|-------------------|--------------|--------|------------|
| งบดำเนินงาน | ๒,๐๐๐,๐๐๐ | ๒,๐๐๐,๐๐๐ | - | ๑,๗๕๗,๔๙๓.๐๔ | ๑๐๐ | ๒๔๒,๕๐๖.๙๖ |
| งบลงทุน | | | | | | |
| งบรายจ่ายอื่น | | | | | | |
| รวมทั้งสิ้น | ๒,๐๐๐,๐๐๐ | ๒,๐๐๐,๐๐๐ | | ๑,๗๕๗,๔๙๓.๐๔ | ๑๐๐ | ๒๔๒,๕๐๖.๙๖ |

๑.๓ สรุปผลการดำเนินงาน

- ล่าช้ากว่าแผน ตามแผน เร็วกว่าแผน

๑.๔ การโอนเปลี่ยนแปลง/แก้ไข

- ไม่มีการเปลี่ยนแปลงโอนหมวดรายจ่าย
 มีการเปลี่ยนแปลงโอนหมวดรายจ่าย

ส่วนที่ ๒ ข้อมูลการประเมินผลสัมฤทธิ์ของโครงการ

๒.๑ วัตถุประสงค์

- บรรลุวัตถุประสงค์ของโครงการ
 ไม่บรรลุวัตถุประสงค์ของโครงการ

๒.๒ ตัวชี้วัดความสำเร็จตามวัตถุประสงค์

| วัตถุประสงค์ | ตัวชี้วัด | เป้าหมาย | ผลที่ได้รับ | ผลงานตามกิจกรรม | | |
|--|--|-----------|-------------|-----------------|------------|-----|
| | | | | สูง | ตาม แผน | ต่ำ |
| 1. เพื่อเพิ่มทักษะและเพิ่มมูลค่าให้กับผ้าไหมในด้านการตกแต่งสำเร็จแบบไทยโบราณ | -ได้กรรมวิธีการผลิตผ้าไหมให้มีกลิ่นหอมแบบไทยไม่ต่ำกว่า 10 กลิ่น | ร้อยละ ๘๐ | | | ✓ | |
| 2. เพื่อลดต้นทุนการผลิตในด้านการตกแต่งสำเร็จ | -เกษตรกรสามารถลดต้นทุนในการตกแต่งสำเร็จได้ | ร้อยละ ๑๐ | | | ✓ | |
| 3. เพื่อให้เกษตรกรสามารถสร้างขีดความสามารถในการแข่งขันได้มากขึ้น | -สามารถออกแบบ DIY เพื่อส่งเสริมการตลาดด้านการท่องเที่ยวไหมนครชัยบุรีรินทร์ | ร้อยละ ๘๐ | | | ✓ | |

๒.๓ ผลผลิต (Outputs)

| กิจกรรม | ชื่อผลผลิต | เป้า หมาย | ผลที่ได้รับ | ผลงานตามกิจกรรม | | |
|---|---|--------------|-------------|-----------------|--------|-----|
| | | | | สูง | ตามแผน | ต่ำ |
| -มีกิจกรรม DIY ที่ช่วยส่งเสริมการตลาด พัฒนาอุตสาหกรรม การท่องเที่ยวและผลิตภัณฑ์ใหม่ | ชื่อกิจกรรม -การดูแลรักษาผ้าไหมแบบไทยโบราณ | ๑ จุด | ๑ จุด | | √ | |
| -มีผลิตภัณฑ์ ได้แก่ สมุนไพรสำหรับซักผ้าไหม ถูบุงบุงหารำไปวางจำหน่าย | -สมุนไพรซักผ้าไหม และบุงบุงหารำไป | ๑ จุด | ๑ จุด | | √ | |

๒.๔ ความพึงพอใจของผู้รับบริการ (คิดเป็นร้อยละ) ร้อยละ ๘๐ (ถ้ามี)

๒.๕ ปัญหา/อุปสรรคในการดำเนินงานโครงการ (ถ้าตอบ มี กรุณากรอกรายละเอียด)

ไม่มี

มี (ระบุ)

-เนื่องจากผลกระทบจากการระบาดของไวรัสโควิด-๑๙ ทำให้การทำงานล่าช้าลง ทำให้มีผลกระทบต่อ การเบิกจ่าย โดยเฉพาะค่าน้ำมันเชื้อเพลิงและน้ำมันหล่อลื่น เนื่องจากไม่สามารถออกไปทำงาน และติดตามผลการดำเนินงานได้ จึงส่งเงินเหลือจ่ายคืนจังหวัดบุรีรัมย์

-ค่าวัสดุโฆษณาและเผยแพร่เพื่อประชาสัมพันธ์ผลสัมฤทธิ์โครงการ ส่งเงินคืนค่าผ้าไหมสำหรับการสาธิต เนื่องจากได้รับคำแนะนำจากตรวจสอบภายในจังหวัดบุรีรัมย์ว่าจะนำผ้าไหมจากการอบรมมาใช้ในการสาธิตได้จึงต้องส่งเงินเหลือจ่ายคืนจังหวัดบุรีรัมย์ รวมยอดทั้งสิ้น ๒๔๒,๕๐๖.๙๖ บาท

๒.๖ แนวทางแก้ไข (ถ้ามี)

-จะต้องวางแผนการทำงานให้รัดกุมขึ้น สามารถแผนงานสามารถยืดหยุ่นได้ตามเวลาที่การทำงานได้

๒.๗ ข้อเสนอแนะ:

-จุดแข็งของโครงการ คือสามารถออกแบบให้มีกิจกรรม DIY ที่ช่วยส่งเสริมการตลาดการพัฒนาอุตสาหกรรมการท่องเที่ยวและผลิตภัณฑ์ใหม่ได้ในหมู่บ้านท่องเที่ยวใหม่ในกลุ่มนครชัยบุรินทร์ ๒ กลุ่ม กับ อีก ๑ จุดได้แก่ กลุ่มทอผ้าไหมบ้านตาลอง ต.ทุ่งวัง อ.สตึก จ.บุรีรัมย์, กลุ่มทอผ้าไหมบ้านจะโปีะ ต.เมืองปักธงชัย อ.ปักธงชัย จ.นครราชสีมา และจุดโฆษณาและเผยแพร่เพื่อประชาสัมพันธ์ผลสัมฤทธิ์โครงการกลุ่มวิสาหกิจชุมชน กลุ่มชาวบ้าน ๒๓๙ โหมสเตย์ เมืองต่ำ บ้านโคกเมือง ต.จรเข้มาก อ.ประโคนชัย จ.บุรีรัมย์

-จุดอ่อนของโครงการและแนวทางพัฒนา คือ เกษตรกรบางกลุ่มยังไม่สามารถนำภูมิปัญญาเหล่านี้ไปส่งเสริมการตลาดด้านการท่องเที่ยวใหม่ได้ เนื่องจากไม่มีนักท่องเที่ยวเข้ามาเยี่ยมชมหมู่บ้านเลยในช่วงนี้ แต่ก็ยังสามารถนำภูมิปัญญานี้ไปปรับใช้และสามารถลดต้นทุนในการตกแต่งสำเร็จแบบไทยโบราณเพื่อใช้เองที่บ้าน และนำผ้าไหมไปจำหน่ายในชุมชนตามเทศกาลต่างๆ ๓ กลุ่ม ได้แก่ กลุ่มทอผ้าไหมบ้านหินโคน ต.หินโคน อ.ลำปลายมาศ จ.บุรีรัมย์ กลุ่มทอผ้าไหมกลุ่มทอผ้าไหมบ้านโคกสะอาดหนองอ้อยช้าง ต.ดอนอะราง อ.หนองกี่ จ.บุรีรัมย์ และกลุ่มศิลปาชีพอำเภอละหานทราย ต.หนองแวง. อ.ละหานทราย จ.บุรีรัมย์

(ลงชื่อ) นางสาวนุรี อาญาเมือง รายงาน
(นางสาวนุรี อาญาเมือง)
นักวิชาการเกษตรปฏิบัติการ
ผู้รับผิดชอบโครงการ

๓.ภาพประกอบการดำเนินงานโครงการ/กิจกรรม
(หมายเหตุ ไม่เกิน ๑๒ รูป พร้อมแนบไฟล์ JPED Image ด้วย)

| | | |
|---|---|---|
|  <p>ภาพที่ ๑ แสดงการซักผ้าด้วยน้ำสบู่น้ำแบบโบราณ</p> |  <p>ภาพที่ ๒ แสดงการรีดผ้าแบบโบราณด้วย หอยเบียด</p> |  <p>ภาพที่ ๓ แสดงการทำทรงร่ำไป</p> |
|  <p>ภาพที่ ๔ แสดงการซักผ้าด้วยน้ำสมุนไพรซักผ้า แบบโบราณ</p> |  <p>ภาพที่ ๕ แสดงการซักผ้าด้วยน้ำ สมุนไพรซักผ้าแบบโบราณ</p> |  <p>ภาพที่ ๖ แสดงการอบร่ำผ้าไหมด้วย น้ำปรุงอบร่ำผ้าไหม</p> |
|  <p>ภาพที่ ๗ แสดงการอบร่ำผ้าไหมด้วย เทียนอบร่ำผ้าไหม</p> |  <p>ภาพที่ ๘ แสดงการอบร่ำผ้าไหมด้วย โอ่งมังกร</p> |  <p>ภาพที่ ๙ แสดงการเปิดงานโฆษณาและ เผยแพร่เพื่อประชาสัมพันธ์ ผลสัมฤทธิ์ของโครงการ ๑ ครั้ง</p> |
|  <p>ภาพที่ ๑๐ แสดงการรีดผ้าไหมด้วยหอยเบียด</p> |  <p>ภาพที่ ๑๑ แสดงการอบร่ำผ้าไหมด้วยน้ำ ปรุงแต่งโบราณ</p> |  <p>ภาพที่ ๑๒ แสดงการอบร่ำผ้าไหมด้วยน้ำปรุง แบบโบราณ</p> |

โครงการยกระดับขีดความสามารถ
การท่องเที่ยว และผลิตภัณฑ์ใหม่
กิจกรรมหลัก นวัตกรรมการผลิตผ้าไหมครบวงจร
กิจกรรมย่อย/รายการ : เผยแพร่นวัตกรรมกระบวนการ
การผลิตผลิตภัณฑ์ไหมนครชัยบุรินทร์

หน่วยงานรับผิดชอบ : มหาวิทยาลัยเทคโนโลยีราชมงคลอีสาน

แบบรายงานผลการดำเนินงานและประเมินผลโครงการตามแผนปฏิบัติราชการประจำปี
ของกลุ่มจังหวัดภาคตะวันออกเฉียงเหนือตอนล่าง ๑
ประจำปีงบประมาณ พ.ศ. ๒๕๖๓

- ก. ชื่อโครงการ : โครงการยกระดับขีดความสามารถการท่องเที่ยว และผลิตภัณฑ์ใหม่
ชื่อกิจกรรมหลัก : นวัตกรรมการผลิตผ้าไหมครบวงจร
ชื่อกิจกรรมย่อย/รายการ : เผยแพร่นวัตกรรมกระบวนการผลิตผลิตภัณฑ์ไหมนครชัยบุรีรินทร์
- ข. หน่วยงานรับผิดชอบ : มหาวิทยาลัยเทคโนโลยีราชมงคลอีสาน
- ค. วัตถุประสงค์ของโครงการ :
๑. เพื่อพัฒนานวัตกรรมการผลิตเส้นไหมและผ้าไหมอย่างครบวงจร
 ๒. เพื่อเผยแพร่นวัตกรรมกระบวนการผลิตผ้าไหมนครชัยบุรีรินทร์
- ง. กลุ่มเป้าหมายของโครงการ : กลุ่มผู้ผลิตเส้นไหมและผ้าไหมจังหวัดนครราชสีมา ชัยภูมิ บุรีรัมย์ และสุรินทร์
จำนวน ๑๒ กลุ่ม ดังนี้
๑. กลุ่มทอผ้าไหมบ้านหนองขามน้อย ตำบลคลองเมือง อำเภอจักราช จังหวัดนครราชสีมา
 ๒. กลุ่มทอผ้าบ้านเขว้า ตำบลกระเบื้องนอก อำเภอเมืองยาง จังหวัดนครราชสีมา
 ๓. กลุ่มทอผ้าไหมบ้านหนองซ่องแมว ตำบลหันห้วยทราย อำเภอประทาย จังหวัดนครราชสีมา
 ๔. วิสาหกิจชุมชนกลุ่มเกษตรกรผสมผสานและพัฒนาผ้าไหมทอมือ ตำบลบ้านหัน
อำเภอเกษตรสมบูรณ์ จังหวัดชัยภูมิ
 ๕. กลุ่มปลูกหม่อนเลี้ยงไหมบ้านนาทุ่งใหญ่ ตำบลกุดชุมแสง อำเภอหนองบัวแดง จังหวัดชัยภูมิ
 ๖. วิสาหกิจชุมชนกลุ่มปลูกหม่อนเลี้ยงไหมดงบัง ตำบลดงบัง อำเภอกอนสาร จังหวัดชัยภูมิ
 ๗. วิสาหกิจชุมชนเมืองรุ่ง บ้านโคกสะอาด ตำบลดอนอะราง อำเภอหนองกี่ จังหวัดบุรีรัมย์
 ๘. วิสาหกิจชุมชนเกษตรสิ่งทอตำบลโคกสูง ตำบลเมืองไผ่ อำเภอหนองกี่ จังหวัดบุรีรัมย์
 ๙. กลุ่มทอผ้าบ้านโคกเมือง หมู่ที่ ๑๕ ตำบลจรเข้มาก อำเภอประโคนชัย จังหวัดบุรีรัมย์
 ๑๐. กลุ่มทอผ้าไหมบ้านหมื่นชัย ตำบลกระเทียม อำเภอสังขะ จังหวัดสุรินทร์
 ๑๑. กลุ่มทอผ้าไหมบ้านโคกอำนวย ตำบลศรีสุข อำเภอศรีณรงค์ จังหวัดสุรินทร์
 ๑๒. กลุ่มเลี้ยงไหมและทอผ้าฝักบัวอากะเยอ ตำบลนาหนองไผ่ อำเภอชุมพลบุรี จังหวัดสุรินทร์
- จ. วิธีดำเนินการ
๑. สสำรวจสภาพของกระบวนการผลิต ได้แก่
 - ๑) คัดเลือกกลุ่มเป้าหมาย
 - ๒) ปัญหาและสาเหตุของปัญหา
 - ๓) ชนิดของเครื่องที่จำเป็นต้องใช้ในกระบวนการผลิตผ้าไหม
 - ๔) ประสิทธิภาพของกระบวนการผลิต

- ๒. ดำเนินการจัดซื้อจัดจ้างวัสดุและการประกอบเครื่องจักร
- ๓. ดำเนินการประกอบเครื่องจักรสำหรับการผลิตผลิตภัณฑ์ใหม่
- ๔. ดำเนินการส่งมอบและถ่ายทอดองค์ความรู้ของนวัตกรรมกระบวนการผลิตผลิตภัณฑ์ใหม่
- ๕. ประเมินผลโครงการ

ฉ. ระยะเวลาดำเนินการ : เริ่มต้น มกราคม ๒๕๖๓ สิ้นสุด กันยายน ๒๕๖๓

ช. งบประมาณ : ๓,๕๙๓,๑๗๒ บาท (สามล้านห้าแสนเก้าหมื่นสามพันหนึ่งร้อยเจ็ดสิบสองบาทถ้วน)

ซ. สนองตอบต่อ :

ตัวชี้วัดความสำเร็จตามเป้าหมายการพัฒนาของกลุ่มจังหวัด : ราคาผ้าไหมและผลิตภัณฑ์จากไหมมีราคาเพิ่มขึ้นจากเดิมร้อยละ ๓

ส่วนที่ ๑ ผลการปฏิบัติงานและผลการใช้จ่ายงบประมาณ :

๑.๑ การปฏิบัติงาน

| กิจกรรม | แผนการปฏิบัติงาน | ผลการปฏิบัติงาน (ทำจริง) |
|--|--------------------------------------|--------------------------|
| ๑. สํารวจสภาพของกระบวนการผลิต ได้แก่ | | |
| ๑) คัดเลือกกลุ่มเป้าหมาย | ไตรมาสที่ ๒ (มกราคม - มีนาคม ๒๕๖๓) | กุมภาพันธ์ ๒๕๖๓ |
| ๒) ปัญหาและสาเหตุของปัญหา | ไตรมาสที่ ๒ (มกราคม - มีนาคม ๒๕๖๓) | กุมภาพันธ์ ๒๕๖๓ |
| ๓) ชนิดของเครื่องที่จำเป็นต้องใช้ในกระบวนการผลิตผ้าไหม | ไตรมาสที่ ๒ (มกราคม - มีนาคม ๒๕๖๓) | กุมภาพันธ์ ๒๕๖๓ |
| ๔) ประสิทธิภาพของกระบวนการผลิต | ไตรมาสที่ ๒ (มกราคม - มีนาคม ๒๕๖๓) | มีนาคม ๒๕๖๓ |
| ๒. ดำเนินการจัดซื้อจัดจ้างวัสดุและการประกอบเครื่องจักร | ไตรมาสที่ ๒ (มกราคม - มีนาคม ๒๕๖๓) | มีนาคม ๒๕๖๓ |
| ๓. ดำเนินการประกอบเครื่องจักรสำหรับการผลิตผลิตภัณฑ์ใหม่ | ไตรมาสที่ ๓ (เมษายน - มิถุนายน ๒๕๖๓) | เมษายน ๒๕๖๓ |
| ๔. ดำเนินการส่งมอบและถ่ายทอดองค์ความรู้ของนวัตกรรมกระบวนการผลิตผลิตภัณฑ์ใหม่ | ไตรมาสที่ ๓ (เมษายน - มิถุนายน ๒๕๖๓) | มิถุนายน ๒๕๖๓ |
| ๕. ประเมินผลโครงการ | ไตรมาสที่ ๔ (กรกฎาคม - กันยายน ๒๕๖๓) | สิงหาคม ๒๕๖๓ |

๑.๒ การใช้จ่ายงบประมาณ

หน่วย : ล้านบาท ทศนิยม ๔ ตำแหน่ง

| งบประมาณ | ตาม พรบ. หลังโอนกลับ | ได้อนุมัติ | ก่อนนี้ผูกพัน | เบิกจ่าย | ร้อยละ | เหลือจ่าย |
|---------------|-------------------------|------------|---------------|----------|--------|-----------|
| งบดำเนินงาน | ๕.๙๘๙๔ | ๕.๙๘๙๔ | ๓.๕๙๓๑ | ๓.๕๙๓๑ | ๖๐ | ๒.๓๖๙๒ |
| งบลงทุน | - | - | - | - | - | - |
| งบรายจ่ายอื่น | - | - | - | - | - | - |
| รวมทั้งสิ้น | ๕.๙๘๙๔ | ๕.๙๘๙๔ | ๓.๕๙๓๑ | ๓.๕๙๓๑ | ๖๐ | ๒.๓๖๙๒ |

๑.๓ สรุปผลการดำเนินงาน

ล่าช้ากว่าแผน ตามแผน เร็วกว่าแผน

๑.๔ การโอนเปลี่ยนแปลง/แก้ไข

ไม่มีการเปลี่ยนแปลงโอนหมวดรายจ่าย

มีการเปลี่ยนแปลงโอนหมวดรายจ่าย

จากหมวด..... เป็นหมวด..... จำนวนเงิน.....บาท

ส่วนที่ ๒ ข้อมูลการประเมินผลสัมฤทธิ์ของโครงการ :

๒.๑ วัตถุประสงค์

บรรลุตามวัตถุประสงค์ของโครงการ

ไม่บรรลุตามวัตถุประสงค์ของโครงการ เพราะ.....

๒.๒ ตัวชี้วัดความสำเร็จตามวัตถุประสงค์

| วัตถุประสงค์ | ตัวชี้วัด | เป้าหมาย | ผลที่ได้รับ | ผลงานตามกิจกรรม | | |
|--|--|-----------|-------------|-----------------|--------|-----|
| | | | | สูง | ตามแผน | ต่ำ |
| ๑. เพื่อพัฒนานวัตกรรมการผลิตเส้นไหมและผ้าไหมอย่างครบวงจร | นวัตกรรมกระบวนการผลิตผ้าไหมนครชัยบุรีรินทร์สามารถเพิ่มประสิทธิภาพการผลิตให้สูงขึ้น | ร้อยละ ๓๐ | ร้อยละ ๗๐ | ✓ | | |
| | ได้เส้นไหมที่มีมาตรฐานตามเกณฑ์คุณภาพ | เกรด A | เกรด ๒A | ✓ | | |
| | สามารถลดความเสียหายของผู้ปฏิบัติงานได้ | ร้อยละ ๓๐ | ร้อยละ ๕๐ | ✓ | | |
| ๒. เพื่อเผยแพร่ร่นวัตกรรมกระบวนการผลิตผ้าไหมนครชัยบุรีรินทร์ | จำนวนผู้เข้ารับการเผยแพร่และใช้ร่นนวัตกรรมกระบวนการผลิตผ้าไหมนครชัยบุรีรินทร์ | ๓๐๐ คน | ๕๐๗ คน | ✓ | | |

๒.๓ ผลผลิต (Outputs)

| กิจกรรม | ชื่อผลผลิต | เป้าหมาย | ผลงานตามกิจกรรม | | |
|--|---|------------|-----------------|------------|-----|
| | | | สูง | ตาม แผน | ต่ำ |
| เผยแพร่ นวัตกรรม กระบวนการ ผลิตผ้าไหม นครชัย บุรีรินทร์ | การเผยแพร่นวัตกรรมกระบวนการผลิตผ้าไหมนครชัยบุรีรินทร์ | | | | |
| | ๑) เครื่องสาวไหม | ๑๒ เครื่อง | | ✓ | |
| | ๒) เครื่องคันทูกเส้นไหม | ๑๒ เครื่อง | | ✓ | |
| | ๓) เครื่องตีเกลียวเส้นไหม | ๑๒ เครื่อง | | ✓ | |
| | ๔) เครื่องเตรียมเส้นไหมเพื่อมัดหมี่เส้นไหม | ๑๒ เครื่อง | | ✓ | |
| | ๕) เครื่องช่วยย้อมสีเส้นไหม | ๑๒ เครื่อง | | ✓ | |

๒.๔ ความพึงพอใจของผู้รับบริการ (คิดเป็นร้อยละ) ร้อยละ ๙๐ (ถ้ามี)

๒.๕ ปัญหา/อุปสรรคในการดำเนินงานโครงการ (ถ้าตอบ “มี” กรุณากรอกรายละเอียด)

ไม่มี

มี(ระบุ) เกิดความล่าช้าจากกระบวนการจัดซื้อจัดจ้าง

๒.๖ แนวทางแก้ไข (ถ้ามี) ควรเร่งรีบดำเนินการ

๒.๗ ข้อเสนอแนะ :

จุดแข็งของโครงการ : นวัตกรรมกระบวนการผลิตผ้าไหมนครชัยบุรีรินทร์สามารถเพิ่มประสิทธิภาพการผลิตให้สูงขึ้นและสามารถลดความเมื่อยล้าของผู้ปฏิบัติงานลงได้

จุดอ่อนของโครงการและแนวทางการพัฒนา :

๑. ระยะเวลาการส่งมอบและถ่ายทอดองค์ความรู้ของนวัตกรรมกระบวนการผลิตผลิตภัณฑ์ไหม ตรงกับช่วงเวลาการดำเนินกิจกรรมทางเกษตร (ทำนา) ของสมาชิกกลุ่ม จึงมีข้อจำกัดด้านเวลาการถ่ายทอดองค์ความรู้

๒. ความเข้าใจเกี่ยวกับกฎ ระเบียบการทำงานของหน่วยงานที่เกี่ยวข้องไม่ตรงกัน จึงเป็นจุดอ่อนที่ส่งผลให้ระยะเวลาการดำเนินโครงการเกิดความคลาดเคลื่อน

(ลงชื่อ) มาโนช ริทินโย ผู้รายงาน

(นายมาโนช ริทินโย)

๓. ภาพประกอบการดำเนินงานโครงการ / กิจกรรม

(หมายเหตุ ไม่เกิน ๑๒ รูป พร้อมแนบไฟล์ JPEG Image ด้วย)

๓.๑ ก่อนดำเนินการ



๓.๒ ระหว่างดำเนินการ



๓.๓ หลังดำเนินการ



**โครงการยกระดับการพัฒนาคุณภาพชีวิต
ของเด็กปฐมวัยและผู้สูงอายุกลุ่มจังหวัดนครชัยบุรีรินทร์
กิจกรรมหลัก : การพัฒนาศักยภาพเด็กปฐมวัยด้วยนวัตกรรมการ
เรียนรู้ตามหลักการพัฒนาสมอง (BrainBased Learning : BBL)**

หน่วยดำเนินการ : มหาวิทยาลัยเทคโนโลยีราชมงคลอีสาน

แบบฟอร์มการติดตามผลการดำเนินงาน กิจกรรม/โครงการ
ของกลุ่มจังหวัดภาคตะวันออกเฉียงเหนือตอนล่าง ๑
ประจำปีงบประมาณ พ.ศ. ๒๕๖๓

ส่วนที่ ๑ รายละเอียดข้อมูลโครงการ/กิจกรรม

ก. ชื่อโครงการ : การยกระดับการพัฒนาคุณภาพชีวิตของเด็กปฐมวัยและผู้สูงอายุกลุ่มจังหวัดนครชัยบุรีรินทร์
กิจกรรมหลัก : การพัฒนาศักยภาพเด็กปฐมวัยด้วยนวัตกรรมการเรียนรู้ตามหลักการพัฒนาสมอง
(BrainBased Learning : BBL)

กิจกรรมย่อย (หากมี)...-.....

ข. หน่วยงานที่รับผิดชอบ : มหาวิทยาลัยเทคโนโลยีราชมงคลอีสาน

ค. วัตถุประสงค์

๑. การพัฒนาศักยภาพเด็กปฐมวัยด้วยนวัตกรรมการเรียนรู้ตามหลักการพัฒนาสมอง

๒. เพื่อส่งเสริมกระบวนการเรียนรู้ที่สอดคล้องกับการพัฒนาการของเด็กปฐมวัย

ง. พื้นที่ดำเนินการ : โรงเรียนระดับประถมศึกษาสังกัดสำนักงานเขตพื้นที่การศึกษา จังหวัดนครราชสีมา
ชัยภูมิ บุรีรัมย์ และสุรินทร์ จำนวน ๓๒ โรงเรียน ดังนี้

จังหวัดนครราชสีมา

| ลำดับ | ชื่อโรงเรียน | ที่อยู่ |
|-------|--|-----------------------------------|
| ๑ | โรงเรียนโค้งยางวิทยา | ตำบลโค้งยาง อำเภอสูงเนิน |
| ๒ | โรงเรียนบ้านเปลาะปลอเมืองที่ (ประชารัฐสามัคคี) | ตำบลคอนขมพู อำเภอโนนสูง |
| ๓ | โรงเรียนวัดหนองพลวง | ตำบลหนองพลวง อำเภอจักราช |
| ๔ | โรงเรียนบ้านกุ่มพะยาหนองกระทุ่มวิทยา | ตำบลบึงอ้อ อำเภอขามทะเลสอ |
| ๕ | โรงเรียนบ้านโนนตาล | ตำบลบึงอ้อ อำเภอขามทะเลสอ |
| ๖ | โรงเรียนบ้านบึงสะอาดวัฒนา | ตำบลบ้านวัง อำเภอโนนไทย |
| ๗ | โรงเรียนบ้านใหม่โคกพรหม | ตำบลโนนไทย อำเภอโนนไทย |
| ๘ | โรงเรียนบ้านสระสี่เหลี่ยม | ตำบลโคกกระเบื้อง อำเภอบ้านเหลื่อม |

จังหวัดชัยภูมิ

| ลำดับ | ชื่อโรงเรียน | ที่อยู่ |
|-------|------------------------------|------------------------------------|
| ๑ | โรงเรียนบ้านโคกสะอาด | ตำบลโคกสะอาด อำเภอหนองบัวระเหว |
| ๒ | โรงเรียนบ้านหนองโจด | ตำบลหนองบัวระเหว อำเภอหนองบัวระเหว |
| ๓ | โรงเรียนบ้านโป่งขุนเพชรพัฒนา | ตำบลโป่งนก อำเภอเทพสถิต |
| ๔ | โรงเรียนชัยมงคลวิทยา | ตำบลโป่งนก อำเภอเทพสถิต |
| ๕ | โรงเรียนชุมชนบ้านหนองบัวโคก | ตำบลหนองบัวโคก อำเภอจัตุรัส |
| ๖ | โรงเรียนชุมชนบัวบานสามัคคี | ตำบลหนองบัวบาน อำเภอจัตุรัส |
| ๗ | โรงเรียนโคกเรียงรมย์ศิลปาคาร | ตำบลโคกเรียงรมย์ อำเภอบำเหน็จณรงค์ |
| ๘ | โรงเรียนบ้านโคกสง่า | ตำบลหนองโพนงาม อำเภอเกษตรสมบูรณ์ |

จังหวัดบุรีรัมย์

| ลำดับ | ชื่อโรงเรียน | ที่อยู่ |
|-------|--|-----------------------------------|
| ๑ | โรงเรียนบ้านแพงพวย (สังฆคุรุราษฎร์บำรุง) | ตำบลนางรอง อำเภอนางรอง |
| ๒ | โรงเรียนวัดบ้านเมืองต่ำ | ตำบลจรเข้มาก อำเภอประโคนชัย |
| ๓ | โรงเรียนบ้านเจริญสุข | ตำบลเจริญสุข อำเภอเฉลิมพระเกียรติ |
| ๔ | โรงเรียนชุมชนบ้านกระต้อม(ไศภนประชานุกุล) | ตำบลถนนหัก อำเภอนางรอง |
| ๕ | โรงเรียนบ้านโคกยางหนองตาสี | ตำบลทรัพย์พระยา อำเภอนางรอง |
| ๖ | โรงเรียนบ้านหนองตาเหล็ก | ตำบลหนองปล่อง อำเภอขาม |
| ๗ | โรงเรียนบ้านบุกระสัง | ตำบลบุกระสัง อำเภอหนองกี่ |
| ๘ | โรงเรียนบ้านโคกสว่าง | ตำบลโคกสว่าง อำเภอหนองกี่ |

จังหวัดสุรินทร์

| ลำดับ | ชื่อโรงเรียน | ที่อยู่ |
|-------|--------------------------------------|-----------------------------|
| ๑ | โรงเรียนบ้านฝื่อ | ตำบลบ้านฝื่อ อำเภอจอมพระ |
| ๒ | โรงเรียนบ้านไทยสันติสุข | ตำบลบักได อำเภอพนมดงรัก |
| ๓ | โรงเรียนบ้านโคกบุ (บอนประชารัฐบำรุง) | ตำบลทมอ อำเภอปราสาท |
| ๔ | โรงเรียนบ้านหนองกบ | ตำบลหนองสนิท อำเภอจอมพระ |
| ๕ | โรงเรียนบ้านหนองคู | ตำบลตระเปียงเตีย อำเภอลำดวน |
| ๖ | โรงเรียนบ้านอุโลก | ตำบลอุโลก อำเภอลำดวน |
| ๗ | โรงเรียนบ้านเพี้ยราม | ตำบลเพี้ยราม อำเภอเมือง |
| ๘ | โรงเรียนบ้านกาเกาะระโยง | ตำบลท่าสว่าง อำเภอเมือง |

จ. ระยะเวลาดำเนินการ : เริ่มต้น มกราคม ๒๕๖๓ สิ้นสุด กันยายน ๒๕๖๓

ณ.งบประมาณที่ได้รับจัดสรร : ๗,๐๐๐,๐๐๐ บาท (เจ็ดล้านบาทถ้วน)

ส่วนที่ ๒ สถานภาพโครงการ

- อยู่ระหว่างดำเนินโครงการแต่ยังไม่มีผลผลิตเกิดขึ้น
- อยู่ระหว่างดำเนินโครงการและยังไม่มีผลผลิตเกิดขึ้นเป็นระยะ
- ดำเนินโครงการแล้วเสร็จและมีผลผลิตเกิดขึ้นสมบูรณ์ตามแผนงาน/โครงการ

๒.๑ แผนและผลการปฏิบัติงาน

| กิจกรรม | ระยะเวลา | แผนปฏิบัติการ | | ผลการดำเนินงาน | | เปรียบเทียบ แผน/ผล (ล่าช้า/ตาม แผน/เร็วกว่า แผน) |
|---|----------|------------------|------------------|------------------|------------------|--|
| | | เริ่มต้น | สิ้นสุด | เริ่มต้น | สิ้นสุด | |
| ๑. การคัดเลือก โรงเรียน | ๑ เดือน | มกราคม ๖๓ | มกราคม ๖๓ | มกราคม ๖๓ | มกราคม ๖๓ | ตามแผน |
| ๒. การกำหนด รายละเอียดงาน | ๑ เดือน | กุมภาพันธ์ ๖๓ | กุมภาพันธ์ ๖๓ | กุมภาพันธ์ ๖๓ | กุมภาพันธ์ ๖๓ | ตามแผน |
| ๓. การจัดซื้อจัดจ้าง วัสดุ | ๒ เดือน | มีนาคม ๖๓ | เมษายน ๖๓ | มีนาคม ๖๓ | เมษายน ๖๓ | ตามแผน |
| ๔. การจัดซื้อจัดจ้าง ประกอบเครื่องเล่น | ๒ เดือน | มีนาคม ๖๓ | เมษายน ๖๓ | สิงหาคม ๖๓ | กันยายน ๖๓ | ล่าช้า |
| ๕. การติดตั้งเครื่อง เล่น | ๔ เดือน | พฤษภาคม ๖๓ | สิงหาคม ๖๓ | ตุลาคม ๖๓ | ธันวาคม ๖๓ | ล่าช้า |
| ๖. การตรวจติดตาม ประเมินผล | ๑ เดือน | เมษายน ๖๓ | พฤษภาคม ๖๓ | ธันวาคม ๖๓ | ธันวาคม ๖๓ | ล่าช้า |

๒.๒ การติดตามความคืบหน้าแผนงบประมาณ

| กิจกรรม | ระยะเวลา | งบประมาณ | ผลการใช้จ่ายงบประมาณ | เปรียบเทียบ แผน/ผล |
|---|----------|---------------|---|-----------------------|
| ๑. การคัดเลือก โรงเรียน | ๑ เดือน | - | - | - |
| ๒. การกำหนด รายละเอียดงาน | ๑ เดือน | - | - | - |
| ๓. การจัดซื้อจัดจ้าง วัสดุ | ๒ เดือน | ๓,๐๙๔,๔๐๐ บาท | ๒,๘๔๙,๕๐๐ บาท | น้อยกว่า |
| ๔. การจัดซื้อจัดจ้าง ประกอบและติดตั้ง เครื่องเล่น | ๔ เดือน | ๒,๘๘๐,๐๐๐ บาท | ๒,๒๗๐,๐๐๐ บาท | น้อยกว่า |
| ๕. การตรวจติดตาม ประเมินผล | ๑ เดือน | ๑๖๐,๐๐๐ บาท | เกิดความล่าช้าจากการ ประกอบและติดตั้งทำให้ ล่วงเลยเวลายกหนดการ ดำเนินโครงการ | - |

ส่วนที่ ๓ ผลที่ได้รับจากโครงการ

๓.๑ ผลผลิตโครงการ

๑) ได้ของเล่นตามหลักการพัฒนาสมอง จำนวน ๑๐ ประเภทต่อ ๑ สถานศึกษา

| ตัวชี้วัด | เป้าหมาย | ผลที่ได้รับ |
|---------------------|---|---|
| ตัวชี้วัดเชิงปริมาณ | ของเล่นตามหลักการพัฒนาสมอง จำนวน ๑๐ ประเภทต่อ ๑ สถานศึกษา | ของเล่นตามหลักการพัฒนาสมอง จำนวน ๑๐ ประเภทต่อ ๑ สถานศึกษา |
| ตัวชี้วัดเชิงคุณภาพ | ๑. พัฒนาการด้านร่างกายของเด็กปฐมวัย เพิ่มขึ้นร้อยละ ๒๐ | อยู่ระหว่างการเก็บข้อมูล |
| | ๒. พัฒนาการด้านสติปัญญาของเด็กปฐมวัย เพิ่มขึ้นร้อยละ ๑๐ | อยู่ระหว่างการเก็บข้อมูล |

๓.๒ ปัญหาและอุปสรรคที่เกิดขึ้นจากการใช้งาน วิธีการแก้ไข และบทเรียน

๑) ปัญหาที่เกิดขึ้นระหว่างการดำเนินโครงการ (Implementation)

- ด้านบุคลากร (Man)
- ด้านการบริหารจัดการ (Management)
- ด้านวัสดุอุปกรณ์/เครื่องมือ/อุปกรณ์ (Material/Mechanical)
- ด้านงบประมาณ (Money)
- ด้านสภาวะแวดล้อม (Environment)
- ด้านประชาสัมพันธ์ (Methodology)
- อื่น ๆ

๒) วิเคราะห์ปัญหาระหว่างการดำเนินโครงการ (Implementation)

| ปัจจัย | ปัญหา/อุปสรรค | แนวทางแก้ไข |
|--|---|----------------------------|
| ๑.บุคลากร (Man) | ปัญหาที่เกิดขึ้นระหว่างการดำเนินโครงการที่เกี่ยวข้องกับปัจจัยด้านบุคลากร ซึ่งเป็นเรื่องเกี่ยวกับการอุทธรณ์ของผลการประกาศผู้ชนะการประมูล จึงทำให้เกิดความล่าช้าของการดำเนินโครงการ | ควรต้องกำหนด TOR ให้ชัดเจน |
| ๒. ด้านการบริหารจัดการ (Management) | | |
| ๓. ด้านวัสดุอุปกรณ์/เครื่องมือ/อุปกรณ์ (Material/Mechanical) | | |
| ๔. ด้านงบประมาณ (Money) | | |
| ๕. ด้านสภาวะแวดล้อม (Environment) | | |
| ๖. ด้านประชาสัมพันธ์ (Methodology) | | |

| | | |
|-----------|--|--|
| ๗. อื่น ๆ | | |
|-----------|--|--|

๓.๓ สรุปทเรียนสำคัญระหว่างการดำเนินโครงการ (Implementation)

การกำหนด TOR ให้ชัดเจน ส่งผลให้การดำเนินโครงการมีประสิทธิภาพสูงขึ้น

ส่วนที่ ๔ การปรับเปลี่ยนแผนปฏิบัติการ แผนงบประมาณ และระยะเวลาดำเนินงาน

๔.๑ การปรับเปลี่ยนแผนปฏิบัติการ

มี ไม่มี

๔.๒ การปรับเปลี่ยนแผนงบประมาณ

มี ไม่มี

๔.๓ การปรับเปลี่ยนระยะเวลาดำเนินโครงการ

มี ไม่มี

(ลงชื่อ) อมรศักดิ์ มาใหญ่ (ผู้ให้ข้อมูล)

(นายอมรศักดิ์ มาใหญ่)

ตำแหน่ง อาจารย์

๑๕ ตุลาคม ๒๕๖๓

(ลงชื่อ) มาโนช ริตินโย (ผู้รับรองข้อมูล)

(นายมาโนช ริตินโย)

ตำแหน่ง หัวหน้าโครงการ

๑๕ ตุลาคม ๒๕๖๓



จังหวัดสุรินทร์

แบบรายงานผลการดำเนินงานและประเมินผลโครงการตามแผนปฏิบัติการประจำปี
 ของกลุ่มจังหวัดภาคตะวันออกเฉียงเหนือตอนล่าง ๑
 ประจำปีงบประมาณ พ.ศ. ๒๕๖๓

ตม.๖๓
 ที่แล้วเสร็จ

- ก. ชื่อโครงการ โครงการยกระดับขีดความสามารถการท่องเที่ยวและผลิตภัณฑ์ไหมนครชัยบุรีรินทร์
 ชื่อกิจกรรมหลัก การส่งเสริมการปลูกหม่อนเลี้ยงไหม
 ชื่อกิจกรรมย่อย/รายการ การส่งเสริมการเลี้ยงไหมพันธุ์ดี (อุตสาหกรรม)
- ข. หน่วยงานรับผิดชอบ ศูนย์หม่อนไหมเฉลิมพระเกียรติสมเด็จพระนางเจ้าสิริกิติ์ พระบรมราชินีนาถ สุรินทร์
- ค. วัตถุประสงค์ของโครงการ :
 ๑) พัฒนาศักยภาพการจัดการแปลงหม่อนเพื่อเพิ่มผลผลิตใบหม่อนสำหรับเลี้ยงไหมเพื่อจำหน่ายรังไหม อุตสาหกรรมให้ดียิ่งขึ้น
 ๒) เกษตรกรมีรายได้เพิ่มขึ้น
- ง. กลุ่มเป้าหมายของโครงการ :
 เกษตรกรบ้านไพรเงิน ตำบลด่าน อำเภอกาบเชิง จำนวน ๒๐ ราย, บ้านกระสัง ตำบลโชคเหนือ อำเภอลำดวน จำนวน ๕ ราย และบ้านสนสามัคคี ตำบลสะเดา อำเภอบัวเขต จังหวัดสุรินทร์ จำนวน ๕ ราย รวมทั้งสิ้น ๓๐ ราย
- จ. วิธีดำเนินการ
 ๑) ประชุมหารือกับคณะทำงาน ผู้รับผิดชอบโครงการ เพื่อกำหนดแนวทาง วางแผนการดำเนินงาน
 ๒) ประชาสัมพันธ์และประชาสัมพันธ์โครงการ ณ บ้านไพรเงิน ตำบลด่าน อำเภอกาบเชิง, บ้านกระสัง ตำบลโชคเหนือ อำเภอลำดวน และบ้านสนสามัคคี ตำบลสะเดา อำเภอบัวเขต จังหวัดสุรินทร์ รวมจำนวนเกษตรกรเป้าหมายทั้งสิ้น ๓๐ ราย
 ๓) จัดฝึกอบรมเกษตรกร “หลักสูตร การส่งเสริมการเลี้ยงไหมพันธุ์ดี (อุตสาหกรรม)” ระหว่างวันที่ ๖ - ๘ กรกฎาคม ๒๕๖๓ ณ ศาลาประชาคมบ้านไพรเงิน ตำบลด่าน อำเภอกาบเชิง จังหวัดสุรินทร์
 ๔) ติดตามผลดำเนินงานหลังเสร็จสิ้นการฝึกอบรม และจัดทำแบบรายงานผลการดำเนินงาน
- ฉ. ระยะเวลาดำเนินการ เริ่มต้น... เมษายน ๒๕๖๓... สิ้นสุด... กันยายน ๒๕๖๓...
- ช. งบประมาณ ๓๓๗,๐๐๐ บาท (สามแสนสามหมื่นเจ็ดพันบาทถ้วน)
- ซ. สนองตอบต่อ :
 ตัวชี้วัดความสำเร็จตามเป้าหมายการพัฒนาของกลุ่มจังหวัด ...ผลิตภัณฑ์มวลรวมภาคเกษตรเพิ่มขึ้น

ส่วนที่ ๑ ผลการปฏิบัติงานและผลการใช้จ่ายงบประมาณ :

๑.๑ การปฏิบัติงาน

| กิจกรรม | แผนการปฏิบัติงาน | ผลการปฏิบัติงาน (ทำจริง) |
|--|---|----------------------------|
| ประชาสัมพันธ์ รับสมัคร คัดเลือกเกษตรกรเข้าร่วม โครงการอบรมหลักสูตร “การ ส่งเสริมการเลี้ยงไหมพันธุ์ดี (อุตสาหกรรม)” | ไตรมาสที่ ๓ (เมษายน - มิถุนายน ๒๕๖๓) | วันที่ ๑๘, ๒๖ พฤษภาคม ๒๕๖๓ |

| | | |
|---|--------------------------------------|---|
| จัดอบรม หลักสูตร “การส่งเสริมการเลี้ยงไหมพันธุ์ดี (อุตสาหกรรม) ณ ศาลาประชาคมบ้านไพรเงิน ตำบลด่าน อำเภอกาบเชิง จังหวัดสุรินทร์ | ไตรมาสที่ ๔ (กรกฎาคม - กันยายน ๒๕๖๓) | ระหว่างวันที่ ๖ - ๘ กรกฎาคม ๒๕๖๓ ณ ศาลาประชาคมบ้านไพรเงิน ตำบลด่าน อำเภอกาบเชิง จังหวัดสุรินทร์ |
| ติดตามและประเมินผลการดำเนินงาน | ไตรมาสที่ ๔ (กรกฎาคม - กันยายน ๒๕๖๓) | เดือนกรกฎาคม - กันยายน ๒๕๖๓ |

๑.๒ การใช้จ่ายงบประมาณ

หน่วย : ล้านบาท ทศนิยม ๔ ตำแหน่ง

| งบประมาณ | ตามพรบ. | ได้อนุมัติ | ก่อนนี้ผูกพัน | เบิกจ่าย | ร้อยละ | เหลือจ่าย |
|---------------|---------|------------|---------------|----------|--------|-----------|
| งบดำเนินงาน | ๐.๓๓๗ | ๐.๓๓๗ | - | ๐.๓๐๔ | ๙๐.๓๘ | ๐.๐๓๒ |
| งบลงทุน | | | | | | |
| งบรายจ่ายอื่น | | | | | | |
| รวมทั้งสิ้น | ๐.๓๓๗ | ๐.๓๓๗ | - | ๐.๓๐๔ | ๙๐.๓๘ | ๐.๐๓๒ |

๑.๓ สรุปผลการดำเนินงาน

ล่าช้ากว่าแผน

ตามแผน

เร็วกว่าแผน

/๑.๔ การโอนเปลี่ยนแปลง...

๑.๔ การโอนเปลี่ยนแปลง/แก้ไข

ไม่มีการเปลี่ยนแปลงโอนหมวดรายจ่าย

มีการเปลี่ยนแปลงโอนหมวดรายจ่าย

จากหมวด..... เป็นหมวด..... จำนวนเงิน.....บาท

ส่วนที่ ๒ ข้อมูลการประเมินผลสัมฤทธิ์ของโครงการ :

๒.๑ วัตถุประสงค์

บรรลุตามวัตถุประสงค์ของโครงการ

ไม่บรรลุตามวัตถุประสงค์ของโครงการ เพราะ.....

๒.๒ ตัวชี้วัดความสำเร็จตามวัตถุประสงค์

| วัตถุประสงค์ | ตัวชี้วัด | เป้าหมาย | ผลที่ได้รับ | ผลงานตามกิจกรรม | | |
|---|---|-----------|-------------|-----------------|--------|-----|
| | | | | สูง | ตามแผน | ต่ำ |
| พัฒนาศักยภาพการจัดการแปลงหม่อนเพื่อเพิ่มผลผลิตใบหม่อนสำหรับเลี้ยงไหมเพื่อจำหน่ายรังไหมอุตสาหกรรมให้ดียิ่งขึ้น | เกษตรกรสามารถนำความรู้ที่ได้จากการฝึกอบรมไปใช้ประโยชน์ | ร้อยละ ๘๐ | ร้อยละ ๘๐ | | / | |
| เกษตรกรมีรายได้เพิ่มขึ้น | เกษตรกรมีรายได้การจำหน่ายรังไหมไม่น้อยกว่า ร้อยละ ๙,๐๐๐ บาท/กล่อง | ร้อยละ ๘๐ | ร้อยละ ๘๐ | | / | |

๒.๓ ผลผลิต (Outputs)

| กิจกรรม | ชื่อผลผลิต | เป้าหมาย | ผลงานตามกิจกรรม | | |
|---|---|----------|-----------------|--------|-----|
| | | | สูง | ตามแผน | ต่ำ |
| สร้างเกษตรกรให้มีองค์ความรู้ด้านการปลูกหม่อนเลี้ยงไหมในรูปแบบอุตสาหกรรม | เกษตรกรมีองค์ความรู้ด้านการปลูกหม่อนเลี้ยงไหมอุตสาหกรรม | ๓๐ ราย | | / | |

๒.๔ ความพึงพอใจของผู้รับบริการ (คิดเป็นร้อยละ)..... (ถ้ามี)

๒.๕ ปัญหา/อุปสรรคในการดำเนินงานโครงการ (ถ้าตอบ “มี” กรุณากรอกรายละเอียด)

ไม่มี

มี(ระบุ).....

๒.๖ แนวทางแก้ไข (ถ้ามี)

๒.๗ ข้อเสนอแนะ :

จุดแข็งของโครงการ เกษตรกรได้รับการอบรมจากวิทยากรผู้มีความชำนาญด้านการเลี้ยงไหมอุตสาหกรรม และศูนย์หม่อนไหมเฉลิมพระเกียรติฯ สุรินทร์ดำเนินการติดตามงานอย่างต่อเนื่อง

จุดอ่อนของโครงการและแนวทางการพัฒนา ต้องดำเนินการติดตาม ประเมินผลเกษตรกรอย่างต่อเนื่องไม่น้อยกว่า ๔-๕ รุ่น ในการผลิตหม่อนและการเลี้ยงไหม ซึ่งใช้ระยะเวลาไม่น้อยกว่า ๖ เดือน เพื่อให้ได้ข้อมูลครบถ้วน

(ลงชื่อ)ผู้รายงาน

(นางจิตติพร จินดาแก้ว)

ผู้อำนวยการศูนย์หม่อนไหมเฉลิมพระเกียรติ
สมเด็จพระนางเจ้าสิริกิติ์ พระบรมราชินีนาถ สุรินทร์

๓. ภาพประกอบการดำเนินงานโครงการ / กิจกรรม

(หมายเหตุ ไม่เกิน ๑๕ รูป พร้อมแนบไฟล์ JPEG Image ด้วย)

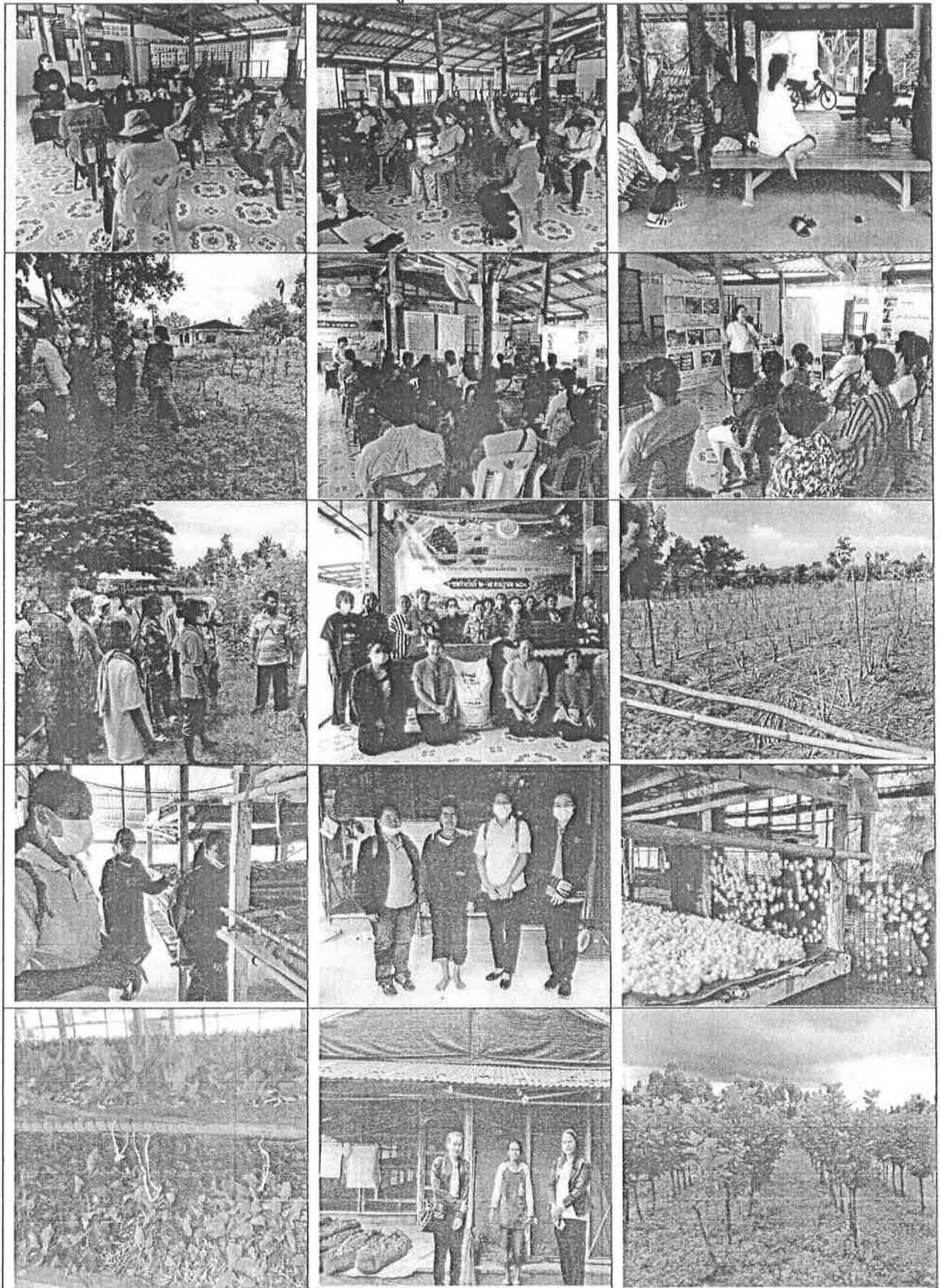

**แบบรายงานผลการดำเนินงานและประเมินผลโครงการตามแผนปฏิบัติการประจำปี
ของกลุ่มจังหวัดภาคตะวันออกเฉียงเหนือตอนล่าง ๑
ประจำปีงบประมาณ พ.ศ. ๒๕๖๓**

- ก. ชื่อโครงการ โครงการพัฒนานวัตกรรมการเกษตรและอาหารปลอดภัยกลุ่มนครชัยบุรีรินทร์
ชื่อกิจกรรมหลัก พัฒนาศักยภาพการแปรรูปผลิตภัณฑ์
ชื่อกิจกรรมย่อย/รายการ
- ข. หน่วยงานรับผิดชอบ สำนักงานปศุสัตว์จังหวัดสุรินทร์
- ค. วัตถุประสงค์ของโครงการ :
๑. เพื่อพัฒนาศักยภาพการแปรรูปผลิตภัณฑ์ให้แก่สินค้าเนื้อโคคุณภาพของกลุ่มจังหวัด
๒. เพื่อส่งเสริมการแปรรูป และสร้างมูลค่าเพิ่มให้แก่สินค้าเนื้อโคคุณภาพ
- ง. กลุ่มเป้าหมายของโครงการ :
ผู้ประกอบการแปรรูปและจำหน่ายเนื้อสัตว์ กลุ่มเกษตรกรผู้เลี้ยงสัตว์ของจังหวัดสุรินทร์
- จ. วิธีดำเนินการ ฝึกอบรมเกษตรกรเพื่อพัฒนาทักษะการแปรรูปเนื้อโค จำนวน ๒ รุ่นๆละ ๒๐ ราย รวม
๔๐ ราย
ณ. ระยะเวลาดำเนินการ เริ่มต้น ตุลาคม ๒๕๖๒ สิ้นสุด กันยายน ๒๕๖๓
- ช. งบประมาณ ๓๓๔,๐๐๐ บาท
- ซ. สนองตอบต่อ :
ตัวชี้วัดความสำเร็จตามเป้าหมายการพัฒนาของกลุ่มจังหวัด เกษตรกรที่ได้รับการพัฒนาทักษะการแปรรูป
เนื้อโคคุณภาพ

ส่วนที่ ๑ ผลการปฏิบัติงานและผลการใช้จ่ายงบประมาณ :

๑.๑ การปฏิบัติงาน

| กิจกรรม | แผนการปฏิบัติงาน | ผลการปฏิบัติงาน (ทำจริง) |
|--|--------------------------------------|--|
| รับสมัครคัดเลือกเกษตรกรเข้าร่วมโครงการเพิ่มประสิทธิภาพการผลิตปศุสัตว์นครชัยบุรีรินทร์ครบวงจร | ไตรมาสที่ ๒ (มกราคม - มีนาคม ๒๕๖๓) | ระหว่างวันที่ ๑๑ - ๒๕ กุมภาพันธ์ ๒๕๖๓) |
| จัดอบรมเกษตรกรเพื่อพัฒนาทักษะการแปรรูปเนื้อโคให้กับเกษตรกร ๔๐ ราย | ไตรมาสที่ ๔ (กรกฎาคม - กันยายน ๒๕๖๓) | ระหว่างวันที่ ๑๔ - ๒๓ สิงหาคม ๒๕๖๓ จำนวน ๔๐ ราย จำนวน ๒ รุ่นๆละ ๒๐ ราย ณ มหาวิทยาลัยเทคโนโลยีราชมงคลอีสาน วิทยาเขตสุรินทร์ อำเภอเมืองสุรินทร์ จังหวัดสุรินทร์ |
| ติดตามและประเมินผลการดำเนินงาน | ไตรมาสที่ ๔ (กรกฎาคม - กันยายน ๒๕๖๓) | ระหว่างวันที่ ๑๐ - ๒๐ กันยายน ๒๕๖๓ |

๑.๒ การใช้จ่ายงบประมาณ

หน่วย : ล้านบาท ทศนิยม ๔ ตำแหน่ง

| งบประมาณ | ตามพรบ. | ได้อนุมัติ | ก่องหนี่ผู้กพัน | เบิกจ่าย | ร้อยละ | เหลือจ่าย |
|---------------|---------|------------|-----------------|----------|--------|-----------|
| งบดำเนินงาน | ๓๓๔,๐๐๐ | ๓๓๔,๐๐๐ | | ๓๓๔,๐๐๐ | ๑๐๐ | ๐ |
| งบลงทุน | | | | | | |
| งบรายจ่ายอื่น | | | | | | |
| รวมทั้งสิ้น | ๓๓๔,๐๐๐ | ๓๓๔,๐๐๐ | | ๓๓๔,๐๐๐ | ๑๐๐ | ๐ |

๑.๓ สรุปผลการดำเนินงาน

ล่าช้ากว่าแผน

ตามแผน

เร็วกว่าแผน

/๑.๔ การโอนเปลี่ยนแปลง...

๑.๔ การโอนเปลี่ยนแปลง/แก้ไข

ไม่มีการเปลี่ยนแปลงโอนหมวดรายจ่าย

มีการเปลี่ยนแปลงโอนหมวดรายจ่าย

จากหมวด..... เป็นหมวด..... จำนวนเงิน.....บาท

ส่วนที่ ๒ ข้อมูลการประเมินผลสัมฤทธิ์ของโครงการ :

๒.๑ วัตถุประสงค์

บรรลุตามวัตถุประสงค์ของโครงการ

ไม่บรรลุตามวัตถุประสงค์ของโครงการ เพราะ.....

๒.๒ ตัวชี้วัดความสำเร็จตามวัตถุประสงค์

| วัตถุประสงค์ | ตัวชี้วัด | เป้าหมาย | ผลที่ได้รับ | ผลงานตามกิจกรรม | | |
|---|--|----------|---|-----------------|--------|-----|
| | | | | สูง | ตามแผน | ต่ำ |
| เพื่อพัฒนาศักยภาพการแปรรูปผลิตภัณฑ์เนื้อสร้างมูลค่าเพิ่มให้แก่สินค้าให้กับเกษตรกร | เกษตรกรที่ได้รับการอบรมพัฒนาทักษะการแปรรูปเนื้อโคคุณภาพมีรายได้เพิ่มขึ้น | ๘๐ % | ๘๕ % เกิดอาชีพ/ประกอบการ การตัดแต่งและแปรรูปเนื้อโคคุณภาพรายใหม่เพิ่มขึ้นในตลาด และช่วยกระตุ้นให้เกิดการวิจัยและพัฒนาโคเนื้อและผลิตภัณฑ์แปรรูปจากเนื้อโคของกลุ่มจังหวัดให้ตอบสนองต่อความต้องการของผู้บริโภคทุกกลุ่มในสังคม | | / | |

๒.๓ ผลผลิต (Outputs)

| กิจกรรม | ชื่อผลผลิต | เป้าหมาย | ผลงานตามกิจกรรม | | |
|------------------------------------|--------------------|-------------------|-----------------|--------|-----|
| | | | สูง | ตามแผน | ต่ำ |
| พัฒนาศักยภาพการแปรรูป ผลิตภัณฑ์ | การแปรรูปผลิตภัณฑ์ | เกษตรกร ๔๐ ราย | | / | |
| | | | | | |

๒.๔ ความพึงพอใจของผู้รับบริการ (คิดเป็นร้อยละ) ๑๐๐ %

๒.๕ ปัญหา/อุปสรรคในการดำเนินงานโครงการ (ถ้าตอบ “มี” กรุณากรอกรายละเอียด)

ไม่มี

มี(ระบุ).....

๒.๖ แนวทางแก้ไข (ถ้ามี)

๒.๗ ข้อเสนอแนะ :

จุดแข็งของโครงการเกษตรกรสามารถนำความรู้/ทักษะไปใช้แปรรูปผลิตภัณฑ์ เพื่อสร้างอาชีพสร้างรายได้ให้กับตนเองและกลุ่มได้อย่างดียิ่ง

จุดอ่อนของโครงการและแนวทางการพัฒนา เกษตรกร/กลุ่มเกษตรกรยังไม่มีต้นทุนอย่างสม่ำเสมอ ประกอบกับราคาต้นทุนของวัตถุดิบที่จะใช้แปรรูปยังสูงมาก

(ลงชื่อ)ผู้รายงาน

(นายบุญธรรม เนาว์สูงเนิน)

หัวหน้ากลุ่มยุทธศาสตร์และสารสนเทศการปศุสัตว์

สำนักงานปศุสัตว์จังหวัดสุรินทร์

๓. ภาพประกอบการดำเนินงานโครงการ / กิจกรรม

(หมายเหตุ ไม่เกิน ๑๕ รูป พร้อมแนบไฟล์ JPEG Image ด้วย)





แบบรายงานผลการดำเนินงานและประเมินผลโครงการตามแผนปฏิบัติการประจำปี
 ของกลุ่มจังหวัดภาคตะวันออกเฉียงเหนือตอนล่าง ๑
 ประจำปีงบประมาณ พ.ศ. ๒๕๖๓

ตม.๖๓
 ที่แล้วเสร็จ

ก. ชื่อโครงการ โครงการพัฒนานวัตกรรมเกษตรและอาหารปลอดภัยกลุ่มนครชัยบุรีรินทร์

ชื่อกิจกรรมหลัก การเรียนรู้เกษตรกรมัยยืนตามศาสตร์พระราชากลุ่มจังหวัดนครชัยบุรีรินทร์ตลอดห่วงโซ่คุณค่า
 ชื่อกิจกรรมย่อย/รายการ

๑. สร้างเกษตรกรต้นแบบตามศาสตร์พระราชา จำนวน ๗๕ ราย
๒. สร้างการรับรู้ให้แก่เกษตรกรตามศาสตร์พระราชา จำนวน ๒๗๕ ราย

ค. วัตถุประสงค์ของโครงการ :

๑. เพื่อสร้างความมั่นคงในการประกอบอาชีพภาคการเกษตรครบวงจรด้วยแนวทางเกษตรกรรมมัยยืนตามศาสตร์พระราชา
- ๒ เพื่อส่งเสริมให้เกษตรกรต้นแบบน้อมนำศาสตร์พระราชามาปรับใช้ในการประกอบอาชีพและชีวิตประจำวัน

ง. กลุ่มเป้าหมายของโครงการ :

๑. เกษตรกรในพื้นที่จังหวัดสุรินทร์ จำนวน ๗๕ ราย เพื่อเป็นผู้นำการเปลี่ยนแปลงเกษตรกรรมมัยยืน
๒. เกษตรกรในพื้นที่จังหวัดสุรินทร์ จำนวน ๒๗๕ ราย เพื่อสร้างการรับรู้ให้แก่เกษตรกรด้วยหลักเกษตรทฤษฎีใหม่ เกษตรผสมผสานตามศาสตร์พระราชา

จ. วิธีดำเนินการ

- ๑) ประชุมปรึกษาหารือกับคณะทำงาน ผู้รับผิดชอบโครงการ/กิจกรรม เพื่อกำหนดแนวทางการดำเนินงานร่วมกัน และจัดทำคู่มือการปฏิบัติงาน
- ๒) ประชุมชี้แจงการดำเนินงานโครงการให้ผู้บริหารและเจ้าหน้าที่ที่เกี่ยวข้องทุกระดับรับทราบแนวทางการดำเนินงานและนำไปปฏิบัติ
- ๓) ประชาสัมพันธ์และรับสมัครเกษตรกรเข้าร่วมโครงการที่มีคุณสมบัติ ดังนี้
 - (๑) เป็นเกษตรกรที่ขึ้นทะเบียนเกษตรกรหรือสมาชิกทะเบียนเกษตรกร
 - (๒) เกษตรกรมีเอกสารสิทธิ์ถือครองเป็นของตนเอง มีพื้นที่เข้าร่วมโครงการไม่ต่ำกว่า ๒ ไร่
 - (๓) มีความพร้อมในการเข้าร่วมโครงการ ดังนี้
 - (๓.๑) เกษตรกรมีความสนใจและมีความต้องการปรับเปลี่ยนระบบการผลิตเป็นเกษตรกรรมมัยยืน
 - (๓.๒) มีแหล่งน้ำของตนเองหรือแหล่งน้ำธรรมชาติและต้องมีน้ำใช้เพียงพอตลอดทั้งปี
 - (๓.๓) เป็นพื้นที่ที่มีปัจจัยทางกายภาพของพื้นที่ที่เกี่ยวข้องกับการทำการเกษตร เช่น ความเหมาะสมของดิน เป็นต้น
 - (๓.๔) เกษตรกรที่เข้าร่วมกิจกรรม สร้างเกษตรกรต้นแบบตามศาสตร์พระราชา เกษตรกรจำเป็นต้องเป็นผู้มีจิตอาสา ดำเนินการจัดทำแปลงเกษตรกรรมมัยยืน เพื่อแบ่งปันความรู้ ถ่ายทอดความรู้ และยินดีให้ผู้ที่สนใจเข้าเรียนรู้กิจกรรมการเกษตรของตนเองได้

๔) คัดเลือกและตรวจสอบคุณสมบัติผู้เข้าร่วมโครงการ กิจกรรมย่อย (๑) สร้างเกษตรกรต้นแบบตามศาสตร์พระราชา จำนวน ๗๕ ราย กิจกรรมย่อย (๒) สร้างการรับรู้ให้แก่เกษตรกรตามศาสตร์พระราชา จำนวน ๒๗๕ ราย

๕) สำนักงานเกษตรจังหวัด/สำนักงานเกษตรอำเภอประชุมเกษตรกรต้นแบบและเกษตรกรขยายผลในแต่ละพื้นที่เพื่อชี้แจงการขอรับการสนับสนุนปัจจัยการผลิตบางส่วนดำเนินการแล้วแต่ความเหมาะสมของพื้นที่

๖) ดำเนินกิจกรรมอบรมและถ่ายทอดความรู้

๖.๑ กิจกรรม สร้างเกษตรกรต้นแบบตามศาสตร์พระราชา

สำนักงานเกษตรจังหวัด/สำนักงานเกษตรอำเภอดำเนินการจัดอบรมเกษตรกรต้นแบบโดยอบรมและศึกษาดูงานในพื้นที่ของแต่ละจังหวัดของกลุ่มจังหวัดภาคตะวันออกเฉียงเหนือตอนล่าง ๑ จำนวน ๓ ครั้ง ตามหลักสูตรหลัก หลักปรัชญาเศรษฐกิจพอเพียงเพื่อปรับเปลี่ยนกระบวนทัศน์การพัฒนาเกษตรกรรมยั่งยืน ระบบการผลิตและการเพิ่มมูลค่าสินค้าเกษตรด้วยหลักเศรษฐกิจพอเพียง การบริหารจัดการกลุ่มเครือข่ายการผลิตและการตลาด และหลักสูตรรอง หลักสูตรการพัฒนาเชิงพื้นที่ที่เหมาะสมของแต่ละจังหวัดภายในกลุ่มจังหวัดภาคตะวันออกเฉียงเหนือตอนล่าง ๑ เช่น สร้างความมั่นคงทางอาหารในครัวเรือน เกษตรอินทรีย์ เกษตรผสมผสาน หรืออื่นๆตามเหมาะสมของแต่ละจังหวัด และเกษตรกรควรจัดทำแผนการผลิตและแผนการปรับเปลี่ยนตามระบบเกษตรกรรมยั่งยืนให้สำนักงานเกษตรจังหวัด รวมทั้งพร้อมเตรียมปรับเปลี่ยนพื้นที่และระบบการผลิตเป็นเกษตรกรรมยั่งยืนเพื่อเป็นต้นแบบการผลิตระบบเกษตรกรรมยั่งยืนของจังหวัด โดยเกษตรกรต้นแบบสามารถถ่ายทอดความรู้และจัดทำแปลงเรียนรู้พร้อมที่จะสามารถเป็นต้นแบบให้เกษตรกรที่สนใจในพื้นที่เข้าเยี่ยมชมศึกษาเรียนรู้ได้

๖.๒ กิจกรรม สร้างการรับรู้ให้แก่เกษตรกรตามศาสตร์พระราชา

สำนักงานเกษตรจังหวัด/สำนักงานเกษตรอำเภอดำเนินการจัดอบรมเกษตรกร ๒๗๕ รายในพื้นที่ ณ สำนักงานเกษตรอำเภอ หรือศูนย์เรียนรู้การเพิ่มประสิทธิภาพการผลิตสินค้าเกษตรระดับอำเภอหรือสถานที่ฝึกอบรมอื่นๆ ในพื้นที่ จำนวน ๒ ครั้ง ๆ ละ ๑ วัน ตามหลักสูตรที่กำหนด และเกษตรกรควรจัดทำแผนการผลิตและแผนการปรับเปลี่ยนตามระบบเกษตรกรรมยั่งยืนในพื้นที่ของเกษตรกร ให้สำนักงานเกษตรจังหวัดรวมทั้งพร้อมเตรียมปรับเปลี่ยนพื้นที่และระบบการผลิตเป็นเกษตรกรรมยั่งยืน

๗) สนับสนุนปัจจัยการผลิต

๗.๑ สนับสนุนปัจจัยการผลิตบางส่วนสำหรับจัดทำแปลงเกษตรกรต้นแบบ จำนวน ๗๕ ราย

๗.๒ สนับสนุนปัจจัยการผลิตบางส่วนสำหรับการจัดทำแปลงเกษตรกรขยายผล จำนวน ๒๗๕ ราย

๘) สำนักงานเกษตรอำเภอติดตามพื้นที่ทำการเกษตรของเกษตรกรเข้าร่วมโครงการ

๙) สำนักงานเกษตรอำเภอประเมินผลการดำเนินงานโครงการและจัดทำรายงานผลให้สำนักงานเกษตรจังหวัดดำเนินการ ประเมินผลการดำเนินงาน

จ. ระยะเวลาดำเนินการ เริ่มต้น เดือนมิถุนายน ๒๕๖๓ สิ้นสุด กันยายน ๒๕๖๓

ข. งบประมาณ . 1,099,200 บาท

ค. สนองตอบต่อ :

ตัวชี้วัดความสำเร็จตามเป้าหมายการพัฒนา กลุ่มจังหวัด: ผลผลิตภัณฑ่มวลรวมกลุ่มจังหวัดภาคเกษตรเพิ่มขึ้น

ส่วนที่ ๑ ผลการปฏิบัติงานและผลการใช้จ่ายงบประมาณ :

๑.๑ การปฏิบัติงาน

| กิจกรรม | แผนการปฏิบัติงาน | ผลการปฏิบัติงาน (ทำจริง) |
|--|--------------------|--|
| ๑. สร้างเกษตรกรต้นแบบตามศาสตร์พระราชา | เดือนมิถุนายน ๒๕๖๓ | ครั้ง ๑,๒ วันที่ ๑-๒ สิงหาคม ๒๕๖๓ ครั้งที่ ๓ วันที่ ๑๙ กันยายน ๒๕๖๓ |
| ๒. สร้างการรับรู้ให้แก่เกษตรกรตามศาสตร์พระราชา | เดือนกรกฎาคม ๒๕๖๓ | ระหว่างวันที่ ๓ - ๑๔ เดือนสิงหาคม ๒๕๖๓ |

๑.๒ การใช้จ่ายงบประมาณ

หน่วย : ล้านบาท ทศนิยม ๔ ตำแหน่ง

| งบประมาณ | ตามพรบ. | ได้อนุมัติ | ก่องหน้ผูกพัน | เบิกจ่าย | ร้อยละ | เหลือจ่าย |
|---------------|---------|------------|---------------|----------|--------|-----------|
| งบดำเนินงาน | 1.3253 | 1.0992 | - | 1.0793 | 98.19 | 0.0198 |
| งบลงทุน | | | | | | |
| งบรายจ่ายอื่น | | | | | | |
| รวมทั้งสิ้น | 1.3253 | 1.0992 | - | 1.0793 | 98.19 | 0.0198 |

๑.๓ สรุปผลการดำเนินงาน

ล่าช้ากว่าแผน ตามแผน เร็วกว่าแผน

๑.๔ การโอนเปลี่ยนแปลง/แก้ไข

ไม่มีการเปลี่ยนแปลงโอนหมวดรายจ่าย

มีการเปลี่ยนแปลงโอนหมวดรายจ่าย

๑. สร้างเกษตรกรต้นแบบตามศาสตร์พระราชา

จากหมวดค่าใช้สอย เป็นหมวดวัสดุ. จำนวนเงิน ๗๐,๐๐๐ บาท

๒. สร้างการรับรู้ให้แก่เกษตรกรตามศาสตร์พระราชา

จากหมวดค่าวัสดุ เป็นหมวดค่าใช้สอย. จำนวนเงิน ๗๐,๐๐๐ บาท

ส่วนที่ ๒ ข้อมูลการประเมินผลสัมฤทธิ์ของโครงการ :

๒.๑ วัตถุประสงค์

บรรลุตามวัตถุประสงค์ของโครงการ

ไม่บรรลุตามวัตถุประสงค์ของโครงการ เพราะ.....

๒.๒ ตัวชี้วัดความสำเร็จตามวัตถุประสงค์

| วัตถุประสงค์ | ตัวชี้วัด | เป้าหมาย | ผลที่ได้รับ | ผลงานตามกิจกรรม | | |
|---|---|----------|-------------|-----------------|--------|-----|
| | | | | สูง | ตามแผน | ต่ำ |
| เพื่อส่งเสริมให้เกษตรกรต้นแบบน้อมนำศาสตร์พระราชามาปรับใช้ใน | สร้างเกษตรกรต้นแบบในพื้นที่นครชัยบุรินทร์ให้เป็นผู้นำการเปลี่ยนแปลง | ๗๕ ราย | ๗๕ ราย | | | ✓ |

| วัตถุประสงค์ | ตัวชี้วัด | เป้าหมาย | ผลที่ได้รับ | ผลงานตามกิจกรรม | | |
|--|---|----------|-------------|-----------------|--------|-----|
| | | | | สูง | ตามแผน | ต่ำ |
| การประกอบอาชีพและชีวิตประจำวัน | เกษตรกรมั่งคั่ง | | | | | |
| เพื่อสร้างความมั่นคงในการประกอบอาชีพภาคการเกษตรครบวงจรด้วยแนวทางเกษตรกรรมยั่งยืนตามศาสตร์พระราชา | สร้างการรับรู้เกษตรกรมั่งคั่งให้แก่เกษตรกรด้วยหลัก เกษตรทฤษฎีใหม่ เกษตรผสมผสาน ตามศาสตร์พระราชา | ๒๗๕ ราย | ๒๗๕ ราย | | | ✓ |

๒.๓ ผลผลิต (Outputs)

| กิจกรรม | ชื่อผลผลิต | เป้าหมาย | ผลงานตามกิจกรรม | | |
|--|--|----------|-----------------|--------|-----|
| | | | สูง | ตามแผน | ต่ำ |
| เพื่อส่งเสริมให้เกษตรกรต้นแบบ นำมาปรับใช้ในการประกอบอาชีพและชีวิตประจำวัน | เกษตรกรได้รับความรู้ในการน้อมนำศาสตร์พระราชาไปปรับใช้ในการประกอบอาชีพและชีวิตประจำวัน | ๗๕ ราย | | ✓ | |
| เพื่อสร้างความมั่นคงในการประกอบอาชีพภาคการเกษตรครบวงจรด้วยแนวทางเกษตรกรรมยั่งยืนตามศาสตร์พระราชา | เกษตรกรได้รับความรู้ในกระบวนการส่งเสริมเกษตรกรมั่งคั่งตามศาสตร์พระราชาโดยยึดหลักปรัชญาเศรษฐกิจพอเพียง การวางแผนการผลิต การผลิตพืช เพื่อสร้างความมั่นคงในการประกอบอาชีพภาคการเกษตรครบวงจรด้วยแนวทางเกษตรกรรมยั่งยืนตามศาสตร์พระราชา | ๒๗๕ ราย | | ✓ | |

๒.๔ ความพึงพอใจของผู้รับบริการ (คิดเป็นร้อยละ)..... (ถ้ามี)

๒.๕ ปัญหา/อุปสรรคในการดำเนินงานโครงการ (ถ้าตอบ “มี” กรุณากรอกรายละเอียด)

ไม่มี

มี(ระบุ) ปรับลดวงเงิน นำเข้า พ.ร.บ.โอนงบประมาณ พ.ศ. ๒๕๖๓ ทำให้ต้องมีการโอนเปลี่ยนแปลงรายละเอียดงบประมาณ ซึ่งจะต้องนำเสนอในที่ประชุม ก.บ.ก. พิจารณาให้ความเห็นชอบการโอนเปลี่ยนแปลง จึงทำให้เกิดความล่าช้าในการดำเนินงาน

๒.๖ แนวทางแก้ไข (ถ้ามี)

.....

๒.๗ ข้อเสนอแนะ :

จุดแข็งของโครงการ การคัดเลือกเกษตรกรต้นแบบจากเกษตรกรที่มีพื้นฐานการดำเนินชีวิตตามหลักปรัชญาเศรษฐกิจพอเพียง มีภาวะความเป็นผู้นำการการเปลี่ยนแปลง ด้านการทำเกษตร และมีความพร้อมพัฒนาตนเอง และเชื่อมโยงเครือข่าย รวมทั้งสามารถถ่ายทอดองค์ความรู้แก่เกษตรกรหรือผู้สนใจทั่วไป

จุดอ่อนของโครงการและแนวทางการพัฒนา.....-.....

(ลงชื่อ)ผู้รายงาน
(นางสาวรัตน์ ทัดศรี)

๓. ภาพประกอบการดำเนินงานโครงการ / กิจกรรม

(หมายเหตุ ไม่เกิน ๑๕ รูป พร้อมแนบไฟล์ JPEG Image ด้วย)



แบบรายงานผลการดำเนินงานและประเมินผลโครงการตามแผนปฏิบัติการประจำปี
ของกลุ่มจังหวัดภาคตะวันออกเฉียงเหนือตอนล่าง ๑
ประจำปีงบประมาณ พ.ศ. ๒๕๖๓

ตม.๖๓
ที่แล้วเสร็จ

ก. ชื่อโครงการ โครงการพัฒนานวัตกรรมการเกษตรและอาหารปลอดภัยกลุ่มนครชัยบุรีรินทร์

ชื่อกิจกรรมหลัก การเรียนรู้เกษตรกรรมยั่งยืนตามศาสตร์พระราชากลุ่มจังหวัดนครชัยบุรีรินทร์ตลอดห่วงโซ่คุณค่า
(เหลือจ่าย)

ชื่อกิจกรรมย่อย/รายการ สร้างการรับรู้ให้แก่เกษตรกรตามศาสตร์พระราช

ข. หน่วยงานรับผิดชอบ สำนักงานเกษตรจังหวัดสุรินทร์

ค. วัตถุประสงค์ของโครงการ :

เพื่อสร้างความมั่นคงในการประกอบอาชีพภาคการเกษตรครบวงจรด้วยแนวทางเกษตรกรรมยั่งยืน
ตามศาสตร์พระราช

ง. กลุ่มเป้าหมายของโครงการ :

เกษตรกรในพื้นที่จังหวัดสุรินทร์ จำนวน ๕๐ กลุ่มๆ ละ ๒๐ ราย รวมจำนวน ๑,๐๐๐ ราย

จ. วิธีดำเนินการ

๑) ประชุมปรึกษาหารือกับคณะทำงาน ผู้รับผิดชอบโครงการ/กิจกรรม เพื่อกำหนดแนวทางการ
ดำเนินงานร่วมกัน และจัดทำคู่มือการปฏิบัติงาน

๒) ประชุมชี้แจงการดำเนินงานโครงการให้ผู้บริหารและเจ้าหน้าที่ที่เกี่ยวข้องทุกระดับรับทราบแนว
ทางการดำเนินงานและนำไปปฏิบัติ

๓) ประชาสัมพันธ์และรับสมัครกลุ่มเกษตรกรเข้าร่วมโครงการที่มีคุณสมบัติ ดังนี้

(๑) เป็นกลุ่มเกษตรกรภายใต้โครงการอินทรีย์ล้านไร่ (กรมการข้าว)/แปลงใหญ่/ศพก./ศพช./
กลุ่มเครือข่ายเกษตรอินทรีย์จังหวัดสุรินทร์/กลุ่มเครือข่ายเกษตรกรทฤษฎีใหม่/๕ ประสาน/เศรษฐกิจพอเพียง/
เกษตรผสมผสาน/เกษตรกรรมทางเลือก/กลุ่มเกษตรกรทั่วไป/วิสาหกิจชุมชน ที่มีความพร้อมความสมัครใจเข้า
ร่วมโครงการและยึดหลักการตามศาสตร์พระราช

(๒) เกษตรกรมีเอกสารสิทธิ์ถือครองเป็นของตนเอง มีพื้นที่เข้าร่วมโครงการไม่ต่ำกว่า ๒ ไร่

(๓) มีความพร้อมในการเข้าร่วมโครงการ ดังนี้

(๓.๑) เกษตรกรมีความสนใจและมีความต้องการปรับเปลี่ยนระบบการผลิต

เป็นเกษตรกรรมยั่งยืน

(๓.๒) มีแหล่งน้ำของตนเองหรือแหล่งน้ำธรรมชาติและต้องมีน้ำใช้เพียงพอตลอดทั้งปี

(๓.๓) เป็นพื้นที่ที่มีปัจจัยทางกายภาพของพื้นที่ที่เกี่ยวข้องกับการทำการเกษตร

เช่น ความเหมาะสมของดิน เป็นต้น

๔) คัดเลือกและตรวจสอบคุณสมบัติผู้เข้าร่วมโครงการ

๕) สำนักงานเกษตรจังหวัด/สำนักงานเกษตรอำเภอประชุมเกษตรกรต้นแบบและเกษตรกรขยายผลในแต่
ละพื้นที่เพื่อชี้แจงการขอรับการสนับสนุนปัจจัยการผลิตบางส่วนดำเนินการแล้วแต่ความเหมาะสมของพื้นที่

๖) ดำเนินกิจกรรม การฝึกอบรมสร้างการรับรู้ให้แก่เกษตรกรตามศาสตร์พระราช

สำนักงานเกษตรอำเภอดำเนินการจัดอบรมเกษตรกร ๕๐ กลุ่มๆ ละ ๒๐ ราย ในพื้นที่
ณ สำนักงานเกษตรอำเภอ หรือศูนย์เรียนรู้การเพิ่มประสิทธิภาพการผลิตสินค้าเกษตรระดับอำเภอหรือสถานที่

ฝึกอบรมอื่นๆ ในพื้นที่ จำนวน ๒ ครั้ง ๆ ละ ๑ วัน ตามหลักสูตรที่กำหนดและเกษตรกรควรต้องจัดทำแผนการผลิตและแผนการปรับเปลี่ยนตามระบบเกษตรกรรมยั่งยืนในพื้นที่ของเกษตรกรให้สำนักงานเกษตรจังหวัดรวมทั้งพร้อมเตรียมปรับเปลี่ยนพื้นที่และระบบการผลิตเป็นเกษตรกรรมยั่งยืน

๓) สนับสนุนปัจจัยการผลิตบางส่วน สำหรับกลุ่มเกษตรกร จำนวน ๕๐ กลุ่มๆ ละ ๒๐ ราย

๔) สำนักงานเกษตรอำเภอติดตามพื้นที่ทำการเกษตรของเกษตรกรเข้าร่วมโครงการ

๕) สำนักงานเกษตรอำเภอประเมินผลการดำเนินงานโครงการและจัดทำรายงานผลให้สำนักงานเกษตรจังหวัดดำเนินการ ประเมินผลการดำเนินงาน

๖. ระยะเวลาดำเนินการ เริ่มต้น เดือนกรกฎาคม ๒๕๖๓ สิ้นสุด กันยายน ๒๕๖๓

๗. งบประมาณ 2,700,000 บาท

๘. สนองตอบต่อ :

ตัวชี้วัดความสำเร็จตามเป้าหมายการพัฒนากลุ่มจังหวัด: ผลิตภัณฑ์มวลรวมกลุ่มจังหวัดภาคเกษตรเพิ่มขึ้น

ส่วนที่ ๑ ผลการปฏิบัติงานและผลการใช้จ่ายงบประมาณ :

๑.๑ การปฏิบัติงาน

| กิจกรรม | แผนการปฏิบัติงาน | ผลการปฏิบัติงาน (ทำจริง) |
|---|---|---|
| สร้างการรับรู้ให้แก่เกษตรกรตามศาสตร์พระราชา | เริ่มต้น เดือนกรกฎาคม ๒๕๖๓ สิ้นสุด เดือนกันยายน ๒๕๖๓ | ระหว่างวันที่ ๑๒ - ๒๐ เดือน กันยายน ๒๕๖๓ |

๑.๒ การใช้จ่ายงบประมาณ

หน่วย : ล้านบาท ทศนิยม ๔ ตำแหน่ง

| งบประมาณ | ตามพรบ. | ได้อนุมัติ | ก่องหน้ผูกพัน | เบิกจ่าย | ร้อยละ | เหลือจ่าย |
|---------------|---------|------------|---------------|----------|--------|-----------|
| งบดำเนินงาน | 0 | 2.7000 | - | 2.6714 | 98.94 | 0.0286 |
| งบลงทุน | | | | | | |
| งบรายจ่ายอื่น | | | | | | |
| รวมทั้งสิ้น | 0 | 2.7000 | - | 2.6714 | 98.94 | 0.0286 |

๑.๓ สรุปผลการดำเนินงาน

ล่าช้ากว่าแผน ตามแผน เร็วกว่าแผน

๑.๔ การโอนเปลี่ยนแปลง/แก้ไข

ไม่มีการเปลี่ยนแปลงโอนหมวดรายจ่าย

มีการเปลี่ยนแปลงโอนหมวดรายจ่าย

จากหมวด สิ่งก่อสร้าง เป็นหมวด ค่าใช้สอย ค่าวัสดุ จำนวนเงิน ๒,๗๐๐,๐๐๐ บาท

ส่วนที่ ๒ ข้อมูลการประเมินผลสัมฤทธิ์ของโครงการ :

๒.๑ วัตถุประสงค์

บรรลุตามวัตถุประสงค์ของโครงการ

ไม่บรรลุตามวัตถุประสงค์ของโครงการ เพราะ.....

๒.๒ ตัวชี้วัดความสำเร็จตามวัตถุประสงค์

| วัตถุประสงค์ | ตัวชี้วัด | เป้าหมาย | ผลที่ได้รับ | ผลงานตามกิจกรรม | | |
|--|---|----------------------|----------------------|-----------------|--------|-----|
| | | | | สูง | ตามแผน | ต่ำ |
| เพื่อสร้างความมั่นคงในการประกอบอาชีพภาคการเกษตรครบวงจรด้วยแนวทางเกษตรกรรมยั่งยืนตามศาสตร์พระราชา | สร้างการรับรู้เกษตรกรที่ยั่งยืนให้แก่เกษตรกรด้วยหลัก เกษตรทฤษฎีใหม่ เกษตรผสมผสาน ตามศาสตร์พระราชา | ๕๐ กลุ่ม ๗ ละ ๒๐ ราย | ๕๐ กลุ่ม ๗ ละ ๒๐ ราย | | ✓ | |

๒.๓ ผลผลิต (Outputs)

| กิจกรรม | ชื่อผลผลิต | เป้าหมาย | ผลงานตามกิจกรรม | | |
|--|--|----------------------|-----------------|--------|-----|
| | | | สูง | ตามแผน | ต่ำ |
| เพื่อสร้างความมั่นคงในการประกอบอาชีพภาคการเกษตรครบวงจรด้วยแนวทางเกษตรกรรมยั่งยืนตามศาสตร์พระราชา | เกษตรกรได้รับความรู้ตามหลักปรัชญาเศรษฐกิจพอเพียง เกษตรกรรมยั่งยืนตามศาสตร์พระราชา การผลิตพืชและการประกอบอาชีพภาคการเกษตรเพื่อสร้างความมั่นคงในการประกอบอาชีพภาคการเกษตรครบวงจรด้วยแนวทางเกษตรกรรมยั่งยืนตามศาสตร์พระราชา | ๕๐ กลุ่ม ๗ ละ ๒๐ ราย | | ✓ | |

๒.๔ ความพึงพอใจของผู้รับบริการ (คิดเป็นร้อยละ)..... (ถ้ามี)

๒.๕ ปัญหา/อุปสรรคในการดำเนินงานโครงการ (ถ้าตอบ “มี” กรุณากรอกรายละเอียด)

ไม่มี

มี(ระบุ)

๒.๖ แนวทางแก้ไข (ถ้ามี)

๒.๗ ข้อเสนอแนะ :

จุดแข็งของโครงการ การดำเนินงานเป็นการบริหารจัดการในรูปแบบของกลุ่ม เพื่อให้เกษตรกรเกิดการเชื่อมโยงเครือข่ายซึ่งกันและกัน แลกเปลี่ยนเรียนรู้องค์ความรู้ ทักษะกระบวนการด้านการผลิต การตลาด เกิดการบริหารปัจจัยการผลิตภายในกลุ่มให้เกิดความยั่งยืน

จุดอ่อนของโครงการและแนวทางการพัฒนา

(ลงชื่อ)ผู้รายงาน
(นางสกาวัฒน์ ทัดศรี)

๓. ภาพประกอบการดำเนินงานโครงการ / กิจกรรม

(หมายเหตุ ไม่เกิน ๑๕ รูป พร้อมแนบไฟล์ JPEG Image ด้วย)



แบบฟอร์มการติดตามผลการดำเนินงาน กิจกรรม/โครงการ
 ของกลุ่มจังหวัดภาคตะวันออกเฉียงเหนือตอนล่าง ๑
 ประจำปีงบประมาณ พ.ศ.๒๕๖๓

ส่วนที่ ๑ รายละเอียดข้อมูลโครงการ/กิจกรรม

- ก. ชื่อโครงการ ยกกระตือรือร้นขีดความสามารถการท่องเที่ยวและผลิตภัณฑ์ไหมนครชัยบุรีรินทร์
 กิจกรรมหลัก การพัฒนาโครงสร้างพื้นฐานและสิ่งอำนวยความสะดวกด้านการท่องเที่ยว
 กิจกรรมย่อย (หากมี) พัฒนาเส้นทางเพื่อการท่องเที่ยว
- ข. หน่วยงานที่รับผิดชอบ แขวงทางหลวงชนบทสุรินทร์
- ค. วัตถุประสงค์ ๑. เพื่อให้ผู้ใช้เส้นทางได้รับความสะดวกและเกิดความปลอดภัยในการเดินทางเข้าสู่แหล่ง
 ท่องเที่ยว
 ๒. เพื่อกระตุ้นเศรษฐกิจภายในประเทศ
 ๓. เพิ่มศักยภาพการแข่งขันของกลุ่มจังหวัดนครชัยบุรีรินทร์
 ๔. ส่งเสริมการคมนาคมขนส่งภาคการท่องเที่ยวและภาคการเกษตร
- ง. พื้นที่ดำเนินการ ก่อสร้างถนนลาดยางแอสฟัลติกคอนกรีต สายบ้านน้อยแสนสุข หมู่ที่ ๑๒ -- แยกเขาขาว
 (จุดชมวิวผามะนาว) ตำบลโคกตะเคียน อำเภอกาบเชิง จังหวัดสุรินทร์
- จ. ระยะเวลาดำเนินการ เริ่มต้น ๒๕ เมษายน ๒๕๖๓ สิ้นสุด ๒๑ พฤศจิกายน ๒๕๖๓ (๑๘๐ วัน)
- ฉ. งบประมาณที่ได้รับจัดสรร ๒๖,๐๐๐,๐๐๐.๐๐ บาท (ยี่สิบหกล้านบาทถ้วน)

ส่วนที่ ๒ สถานภาพโครงการ

- อยู่ระหว่างดำเนินโครงการแต่ยังไม่มีผลผลิตเกิดขึ้น
- อยู่ระหว่างดำเนินโครงการและยังไม่มีผลผลิตเกิดขึ้นเป็นระยะ
- ดำเนินโครงการแล้วเสร็จและมีผลผลิตเกิดขึ้นสมบูรณ์ตามแผนงาน/โครงการ

๒.๑ แผนและผลการปฏิบัติงาน

| กิจกรรม | ระยะเวลา | แผนปฏิบัติการ | | ผลการดำเนินงาน | | เปรียบเทียบ แผน/ผล (ล่าช้า/ตามแผน/ เร็วกว่าแผน) |
|---------------------------------------|----------|----------------|---------------|----------------|---------------|--|
| | | เริ่มต้น | สิ้นสุด | เริ่มต้น | สิ้นสุด | |
| ก่อสร้างถนนลาดยาง แอสฟัลติกคอนกรีต | ๑๘๐ วัน | ๒๕ เม.ย. ๖๓ | ๒๑ พ.ย. ๖๓ | ๒๕ เม.ย. ๖๓ | ๒๑ พ.ย. ๖๓ | -๗.๕๔/๔๕.๘๘/- |

๒.๒ การติดตามความคืบหน้าแผนงบประมาณ

| กิจกรรม | ระยะเวลา | งบประมาณ | ผลการใช้จ่าย งบประมาณ | เปรียบเทียบ แผน/ผล |
|---------------------------------------|--|------------|--------------------------|-----------------------|
| ก่อสร้างถนนลาดยาง แอสฟัลติกคอนกรีต | ๒๕ เมษายน ๒๕๖๓ - ๒๑ พฤศจิกายน ๒๕๖๓ (๑๘๐ วัน) | ๒๖,๐๐๐,๐๐๐ | - | ๕๕.๘๘/๓๘.๓๔ |

ส่วนที่ ๓ ผลที่ได้รับจากโครงการ

๓.๑ ผลผลิตโครงการ

๑) มีเส้นทางในการเดินทางเข้าถึงแหล่งท่องเที่ยวสะดวกเร็วและปลอดภัยยิ่งขึ้น

| ตัวชี้วัด | เป้าหมาย | ผลที่ได้รับ |
|---------------------|--|---|
| ตัวชี้วัดเชิงปริมาณ | ก่อสร้างถนนลาดยางแอสฟัลติกคอนกรีต จำนวน ๑ สายทาง | ถนนลาดยางแอสฟัลติกคอนกรีต จำนวน ๖.๘๕๐ กม. |
| ตัวชี้วัดเชิงคุณภาพ | รายได้จากการท่องเที่ยวเพิ่มขึ้น ร้อยละ ๑๐ | รายได้จากการท่องเที่ยวเพิ่มขึ้น และจำนวนนักท่องเที่ยวและผู้มาเยือนเพิ่มขึ้น |

๓.๒ ปัญหาและอุปสรรคที่เกิดขึ้นจากการใช้งาน วิธีการแก้ไข และบทเรียน

๑) ปัญหาที่เกิดระหว่างการดำเนินโครงการ (Implementation)

- ด้านบุคลากร (Man)
- ด้านการบริหารจัดการ (Management)
- ด้านวัตถุดิบ/เครื่องมือ/อุปกรณ์ (Material/Mechanical)
- ด้านงบประมาณ (Money)
- ด้านสภาวะแวดล้อม (Environment)
- ด้านประชาสัมพันธ์ (Methodology)
- อื่นๆ

๒) วิเคราะห์ปัญหาระหว่างการดำเนินโครงการ (Implementation)

| ปัจจัย | ปัญหา/อุปสรรค | แนวทางแก้ไข |
|--|---------------|-------------|
| ๑.บุคลากร (Man) | | |
| ๒. ด้านการบริหารจัดการ (Management) | | |
| ๓. ด้านวัสดุ/เครื่องมือ/ อุปกรณ์ (Material/Mechanical) | | |

| | | |
|---------------------------------------|-----------------------------|---|
| ๔. ด้านงบประมาณ (Money) | = | = |
| ๕. ด้านสภาวะแวดล้อม (Environment) | = | = |
| ๖. ด้านประชาสัมพันธ์ (Methodology) | = | = |
| ๗. อื่นๆ | เป็นช่วงฤดูฝน และมีพายุเข้า | = |

๓.๓ สรุปบทเรียนสำคัญระหว่างการดำเนินโครงการ (Implementation)

ส่วนที่ ๔ การปรับเปลี่ยนแผนปฏิบัติการ แผนงบประมาณ และระยะเวลาดำเนินงาน

๔.๑ การปรับเปลี่ยนแผนปฏิบัติการ

มี ไม่มี

๔.๒ การปรับเปลี่ยนแผนงบประมาณ

มี ไม่มี

๔.๓ การปรับเปลี่ยนระยะเวลาดำเนินโครงการ

มี ไม่มี

(ลงชื่อ)



(นายโกวิท ตรีเดช)

ตำแหน่ง นายช่างโยธา (พร.)

๒๙ ตุลาคม ๒๕๖๓

(ผู้ให้ข้อมูล)

(ลงชื่อ)



(นายสารทิศ แบนทางดี)

ตำแหน่ง นายช่างโยธาชำนาญงาน

๒๙ ตุลาคม ๒๕๖๓

(ผู้รับรองข้อมูล)

(ลงชื่อ)



(นายไพโรจน์ เริงสุทธิ์)

ตำแหน่ง ผู้อำนวยการแขวงทางหลวงชนบทสุรินทร์

๒๙ ตุลาคม ๒๕๖๓

(ผู้รับรองข้อมูล)

การติดตามการดำเนินงาน โครงการตามแผนปฏิบัติการประจำปีของกลุ่มจังหวัดภาคตะวันออกเฉียงเหนือตอนล่าง 1
ประจำปีงบประมาณ พ.ศ. 2563



กลุ่มงานบริหารยุทธศาสตร์กลุ่มจังหวัดภาคตะวันออกเฉียงเหนือตอนล่าง 1
ที่อยู่ : ศาลากลางจังหวัดนครราชสีมา ชั้น 3 ถนนมหาศไทย ตำบลในเมือง
อำเภอเมืองนครราชสีมา จังหวัดนครราชสีมา 30000 โทร 044-243090 สป.มท. 36601